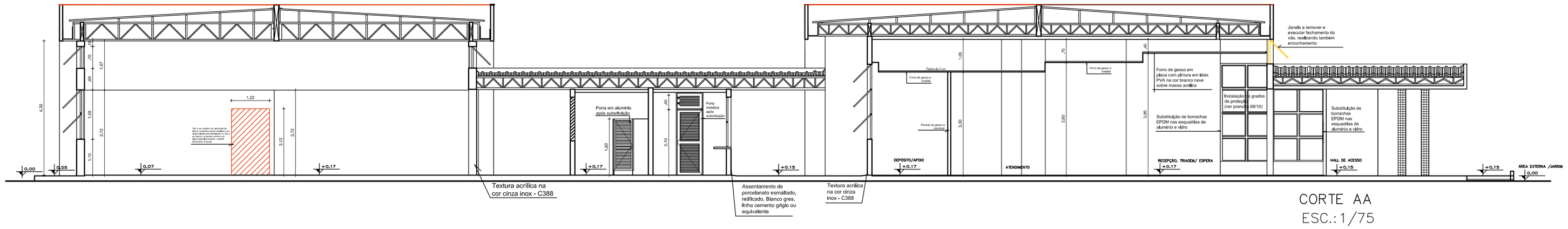

CORTE AA
ESC.: 1/75

LEGENDA:
- DEMOLIR
- CONSTRUIR

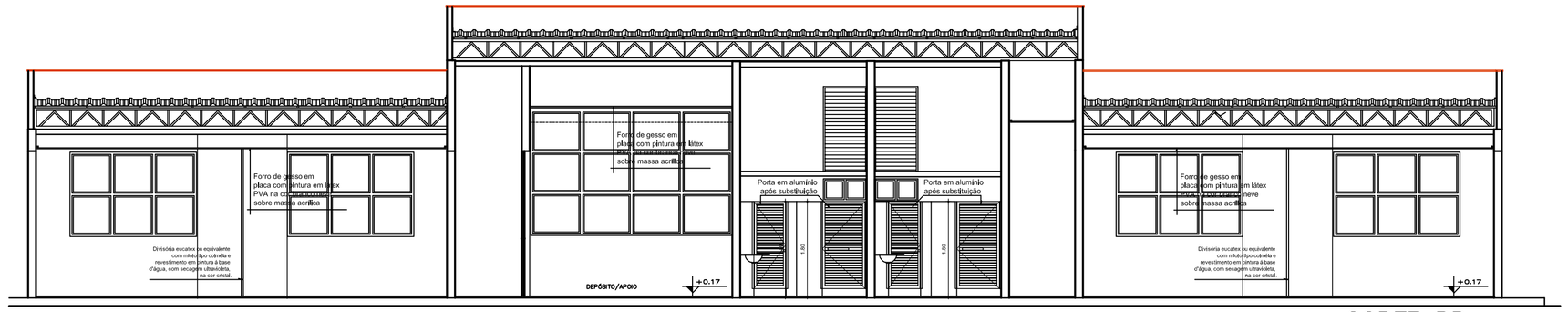

CORTE BB
ESC.: 1/75

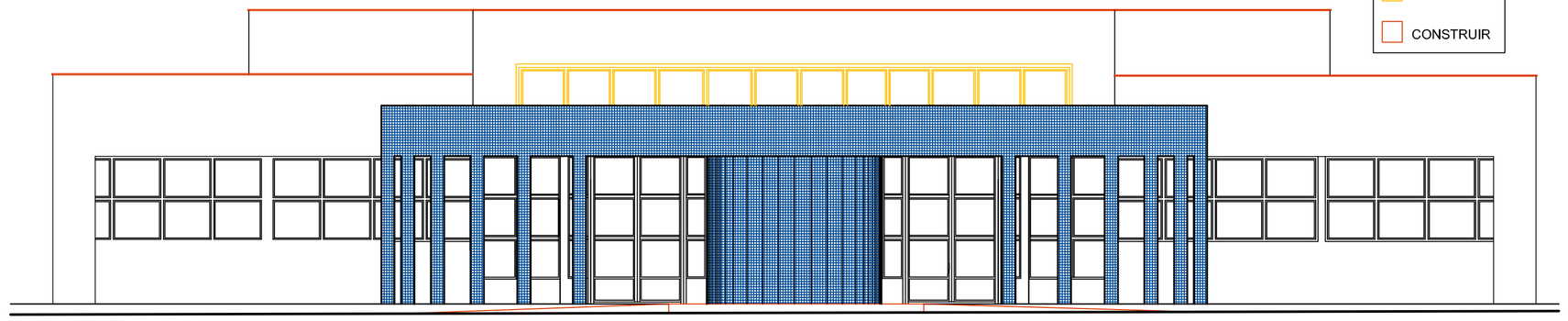

FACHADA FRONTAL – CONSTRUIR /DEMOLIR
ESC.: 1/75

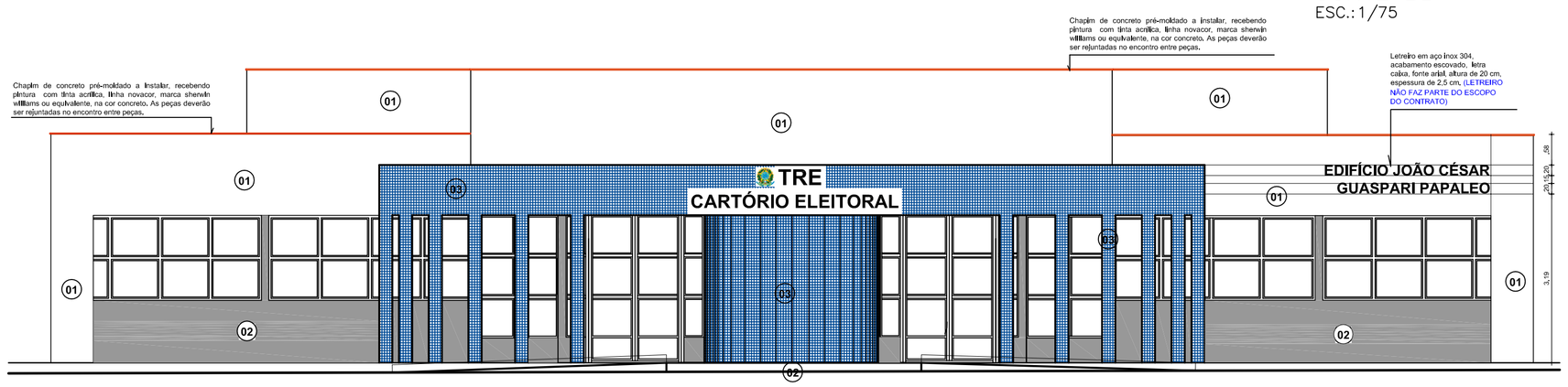

FACHADA FRONTAL
ESC.: 1/75

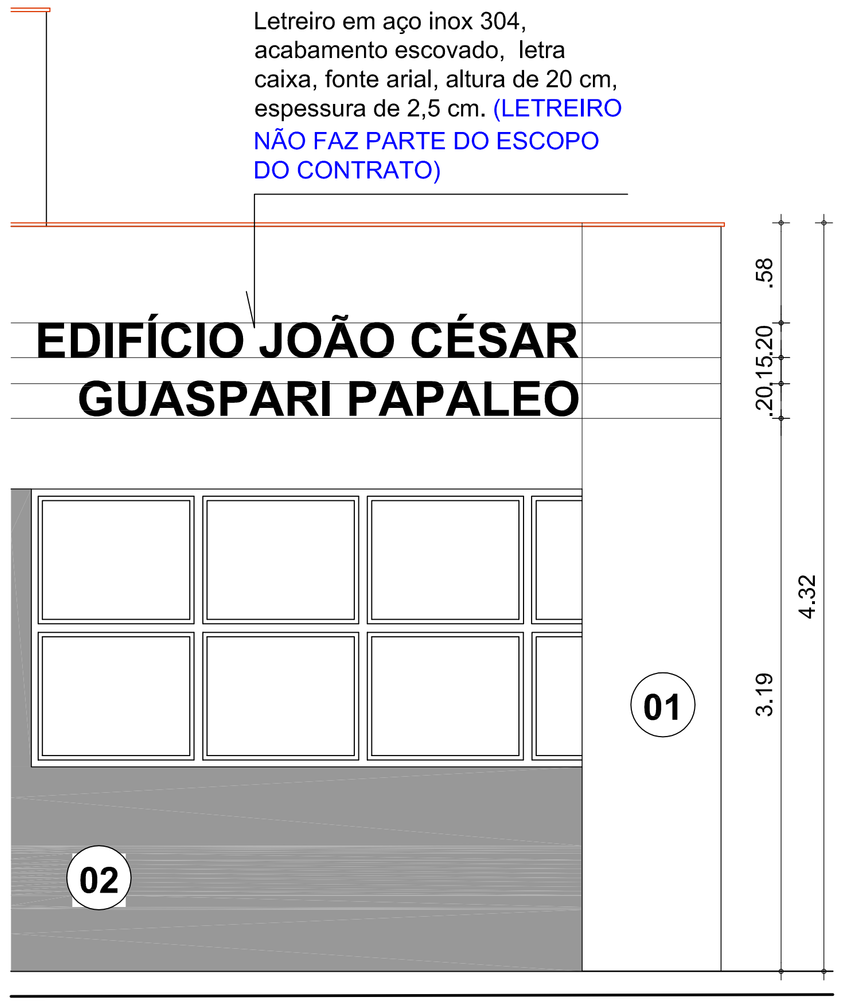

CORES DE FACHADA

01 - Textura acrílica na cor branco gelo
02 - Textura acrílica suvinil, cor cinza inox - CÓD. C388 (fachada frontal e posterior dos blocos) - abaixo das platibandas
03 - Pastilha existente a ser mantida e complementada com pastilhas marca jatobá ou equivalente, 2,5 x 2,5 cm, cor azul pacífico

Obs.: Nos locais onde houver descolamento da textura, deverá ser executada raspagem da mesma e aplicação de selador acrílico antes da aplicacão de nova textura.

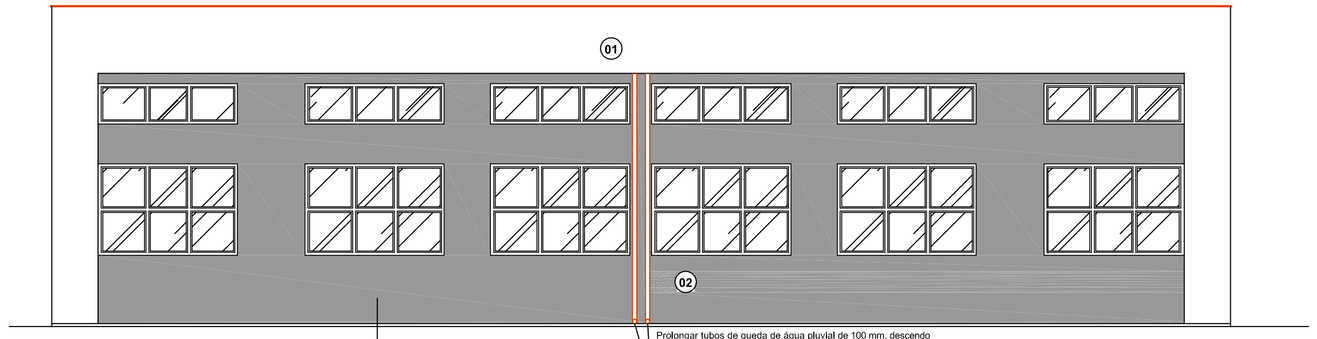

FACHADA POSTERIOR
ESC.: 1/75

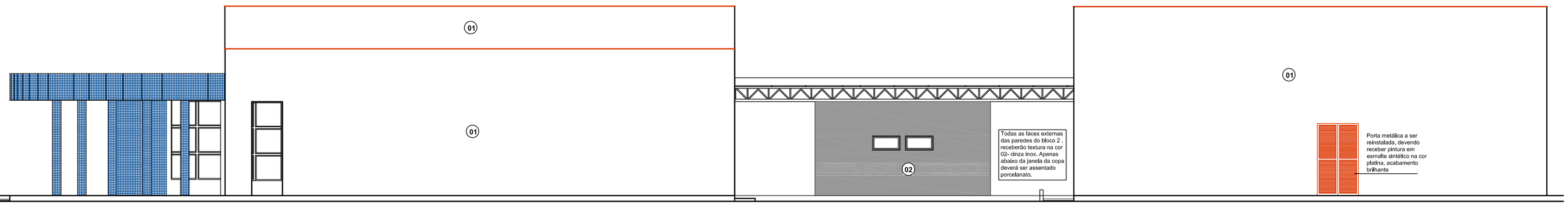

FACHADA LATERAL
ESC.: 1/75

PENAS	
preto e branco	
red	19
yellow	25
green	25
blue	25
lilac	4
magenta	5
white	19
car 5	6
car 7	19
Pluma cinza	25
Pluma azul-marinho	25
car 23	25
car 43	25
car 56	25
car 59	25
car 252	25

Aprovação:

PODER JUDICIÁRIO DA UNIÃO
TRE - GO

REFORMA DE CARTÓRIOS ELEITORAIS

ARQUITETURA

CARTÓRIO ELEITORAL DE JATAÍ
Endereço: Rua do Hipódromo esquina com Rua Elionor França nº 590, Condomínio Barcelona, Jataí - Goiás

JATAÍ

Área total do terreno: 2940,79m²
Área construída: 806,05 m²

Proprietário: UNIÃO

Autor do Projeto: ARQ. CAROLINE PONGITORI SOARES DE ANDRADE
CAU nº.: A35442-2

Conteúdo:
CORTES
FACHADAS

Prancha: 07/11

Escala:	Data:	Desenhista:	Revisão:
Indicada	JUNHO/2019		rev00

ARQ

TRE

Assinado eletronicamente conforme Lei 11.419/2006
Em: 20/06/2019 13:10:52
Por: CAROLINE PONGITORI SOARES DE ANDRADE