ÁREA TOTAL DO GALPÃO DE URNAS = 245,50m² (incluindo central de equipamentos e almoxarifado)

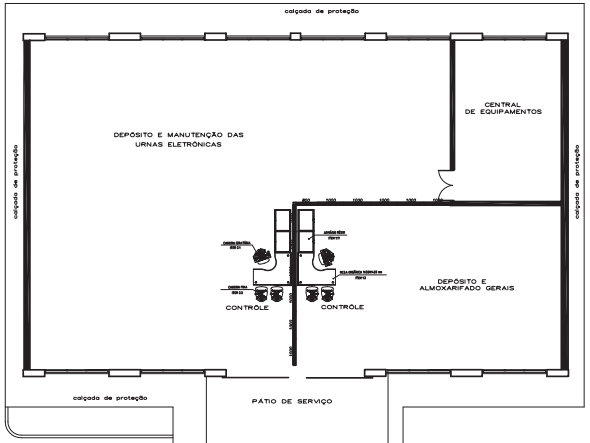

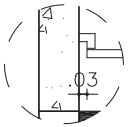

DETALHE 01
Esc.: 1/5

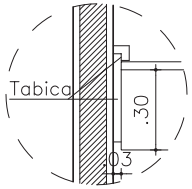

DETALHE 02
Esc.: 1/5

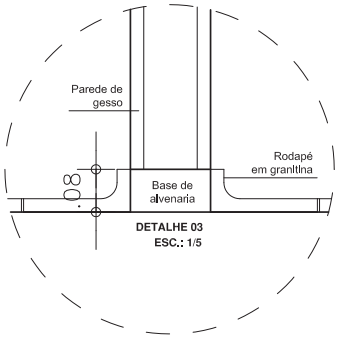

DETALHE 03
ESC.: 1/5

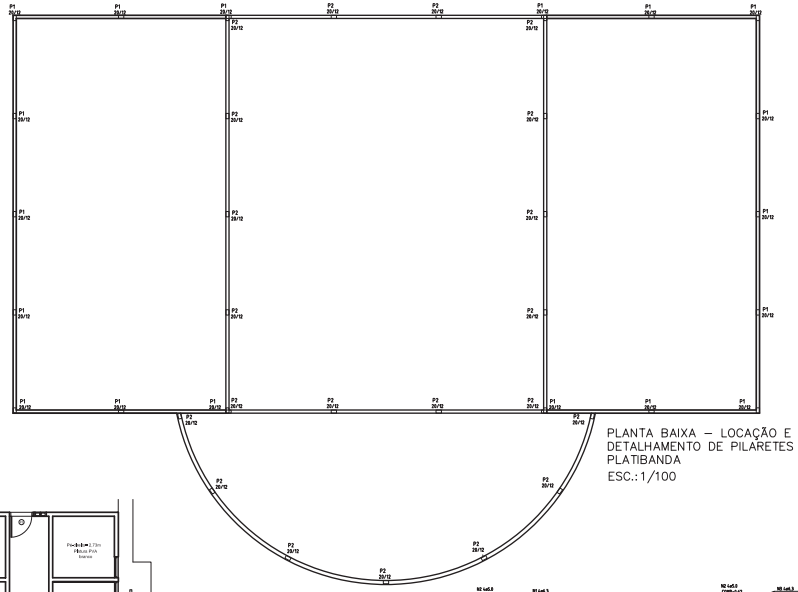

PLANTA BAIXA – LOCAÇÃO E DETALHAMENTO DE PILARETES DA PLATIBANDA
ESC.: 1/100

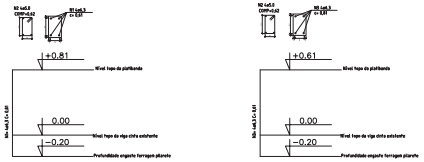

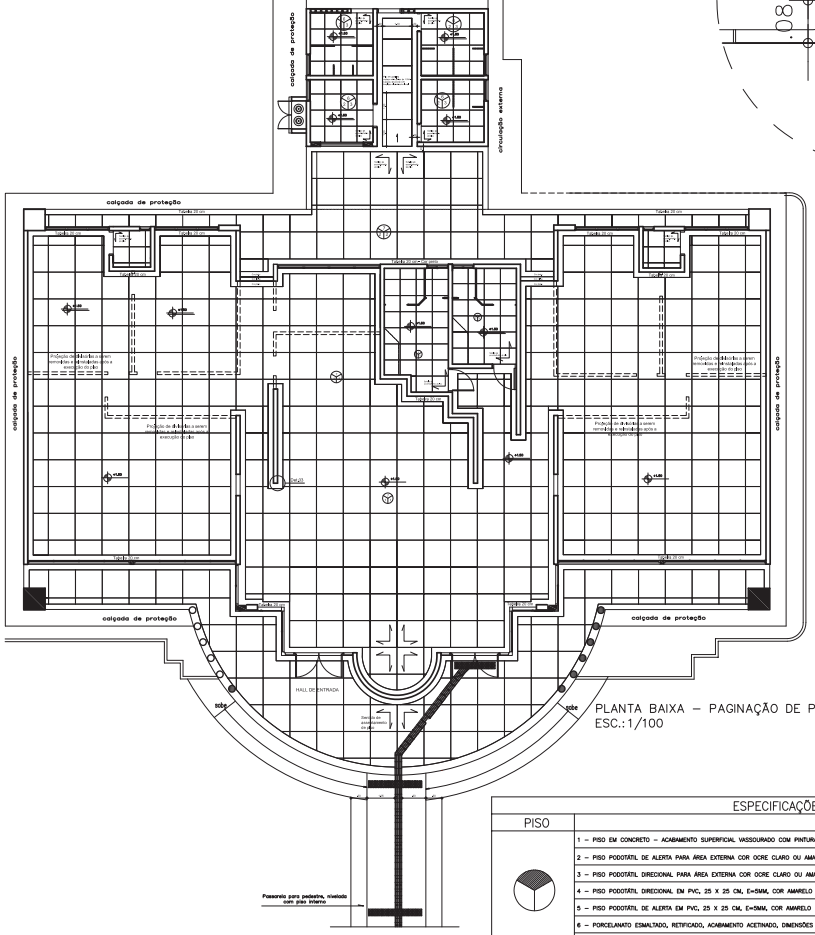

PLANTA BAIXA – PAGINAÇÃO DE PISO
ESC.: 1/100

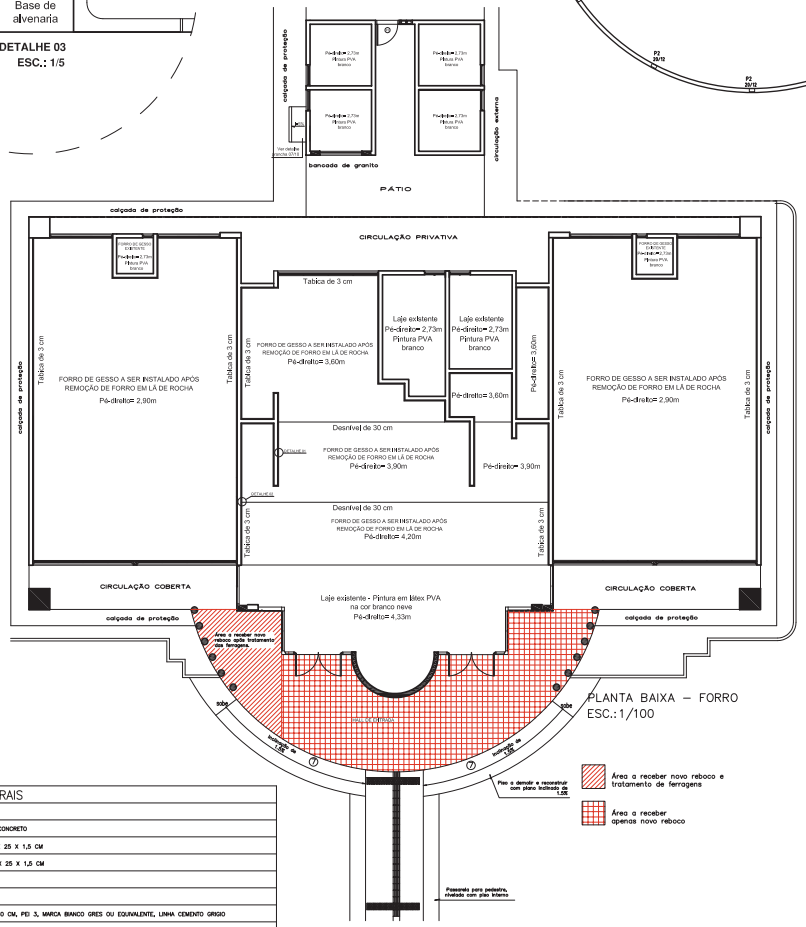

PLANTA BAIXA – FORRO
ESC.: 1/100

ESPECIFICAÇÕES GERAIS	
PISO	
	1 – PISO EM CONCRETO – ACABAMENTO SUPERFICIAL VASSOURADO COM PINTURA NA COR CONCRETO
	2 – PISO PODOTÁTIL DE ALERTA PARA ÁREA EXTERNA COR OCRE CLARO OU AMARELO, 25 X 25 X 1,5 CM
	3 – PISO PODOTÁTIL DIRECIONAL PARA ÁREA EXTERNA COR OCRE CLARO OU AMARELO, 25 X 25 X 1,5 CM
	4 – PISO PODOTÁTIL DIRECIONAL EM PVC, 25 X 25 CM, E=5MM, COR AMARELO
	5 – PISO PODOTÁTIL DE ALERTA EM PVC, 25 X 25 CM, E=5MM, COR AMARELO
	6 – PORCELANATO ESMALTADO, RETIFICADO, ACABAMENTO ACETINADO, DIMENSÕES DE 60 X 60 CM, PEI 3, MARCA BRANCO GRES OU EQUIVALENTE, LINHA CEMENTO GRIGIO
	7 – PISO EM GRANITINA COM 20MM DE ESPESSURA, COR CINZA NATURAL, JUNTAS PLÁSTICAS A CADA 1,00M E TABEIRA DE 20 CM E RODAPÉ DE 8 CM NA COR PRETA.
	8 – PISO EM LADRILHO HIDRÁULICO A SER SUBSTITUÍDO (NA MARQUISE CIRCULAR) E A SER CORRIGIDO (BORDAS QUEBRADAS) NAS DEMAIS CALÇADAS DE PROTEÇÃO

PEDIDO	
PORTAS	
P1	28
P2	20
P3	01
JANELAS	
J1	04
J2	02
J3	01
J4	01
PILARETES	
P1	28
P2	20
P3	01

Aprovação:

PODER JUDICIÁRIO DA UNIÃO
TRE-GO

REFORMA DE CARTÓRIOS ELEITORAIS

ARQUITETURA

FÓRUM ELEITORAL DE RIO VERDE
Endereço: Rua Quincas Honório esquina com Rua Joaquim Fonseca, Quadra 83, Parte "A", Setor Morada do Sol, Rio Verde- Goiás

RIO VERDE

Área total do terreno:
Área construída: 806,05 m²

Proprietário: UNIÃO

Autor do Projeto: ARQ. CAROLINE PONGITORI SOARES DE ANDRADE
CAU nº: A35442-2

Conteúdo:
PAGINAÇÃO DE PISO
PLANTA DE FORRO

Prancha: 08/10

Escala: Indicada | Data: MARÇO/2019 | Desenhista: | Revisão: rev00

ARQ