

FACHADA FRONTAL
Esc.: 1/50

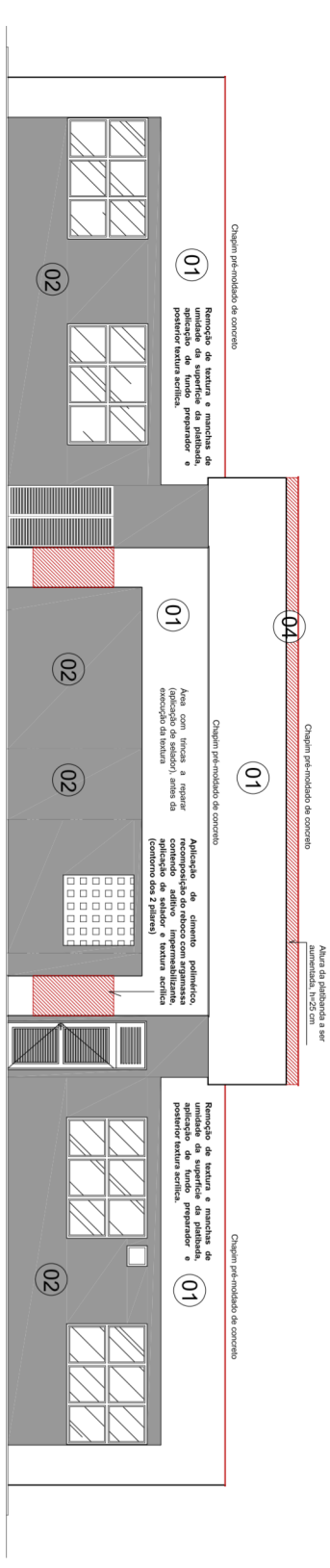

FACHADA POSTERIOR
Esc.: 1/50

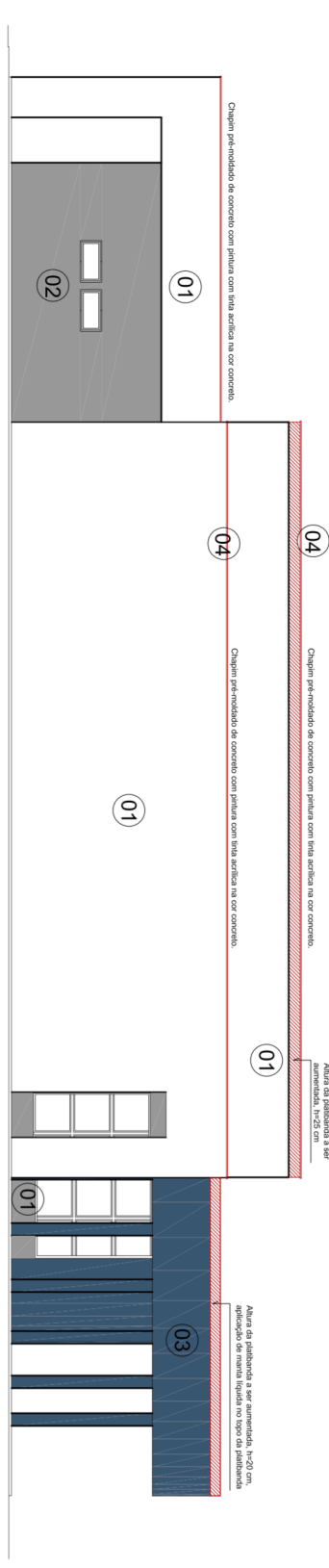

FACHADA LATERAL
Esc.: 1/50

- CORES DE FACHADA**
- 01 - Textura acrílica na cor branco gelo (rólo para textura média)
 - 02 - Textura acrílica suvínil, cor cinza inox - C00, C388 (fachada frontal e posterior dos blocos) - alabao das pilibandas (rólo para textura média)
 - 03 - Textura acrílica suvínil, rólo para textura média, cor balala azul - cod. P075;
 - 04 - Tinta acrílica, Sherwin Williams ou equivalente na cor concreto nos chapins pre-moldados

Observações:

- Nos locais onde houver descolamento da textura, deverá ser executada raspagem da mesma, aplicação de selador acrílico antes da aplicação de nova textura acrílica com rólo para textura média.
- Janelas deverão ser lavadas com água, sabão e pano mado.
- Todas as pilibandas deverão receber chapim pre-moldado de concreto e estes deverão ser lavados com água, sabão e pano mado.
- Alabao de todas as marquises/balcões as cores da fachada serão cinza inox - C388.
- Muretas e contentões em alvenaria com textura acrílica aplicado com rólo para textura média, marca Suvínil, Coral ou equivalente, na cor víu cod. 00NNNS30009073.
- Gratís, bicicletários, gradis e partes metálicas com pintura em esmalte sintético na cor palina.
- Pintura da face interna das pilibandas em textura aplicado com rólo para textura média, marca Suvínil, Coral ou equivalente, na cor víu cod. 00NNNS30009073.
- Textura das alibandas deverão ser removida e aplico permanentemente, tipo Skatop 100, para posterior texturização acrílica, conforme cores indicadas.

PODER JUDICIÁRIO DA UNIÃO

TRE - GO

REFORMA DE CARTÓRIOS ELEITORAIS

ARQUITETURA

CARTÓRIO ELEITORAL DE PALMEIRAS DE GOIÁS

Av. João Gualberto, 100 - Jardim América

Palmeiras de Goiás - GO

PALMEIRAS DE GOIÁS

Auto do Projeto: **DAO CARLOS E FORTINSON SOARES DE ANDRADE**

Auto do Projeto: **DAO CARLOS E FORTINSON SOARES DE ANDRADE**

Proprietário: **UNIAO**

Área do terreno: **3.000,00 m²**

Área construída: **518,075 m²**

Conteúdo: **FACHADAS FRONTAL, LATERAL E POSTERIOR**

Formato: **06/11**

Estudo: **SETIMARIO2021**

Desenho: **rw00**

ARQ