

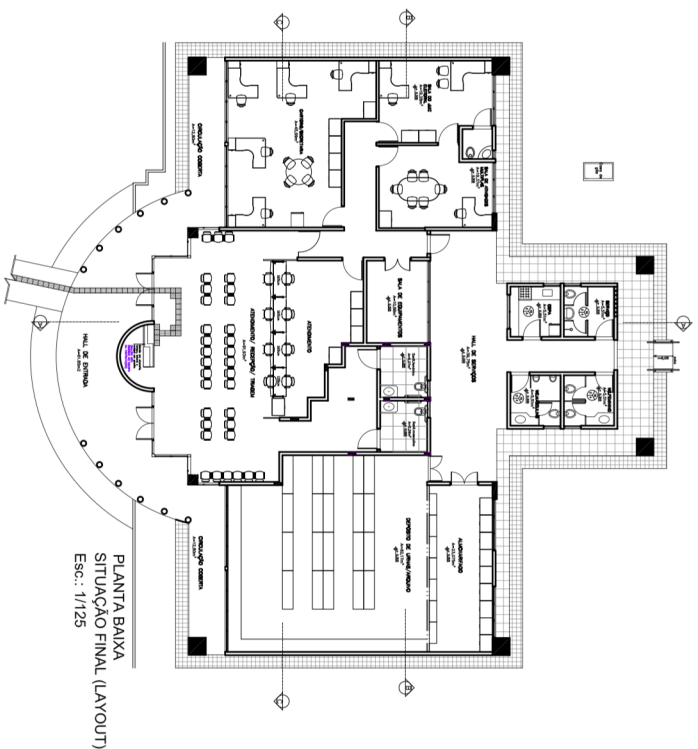

- LEGENDA:**
- Construir
 - Demolir
 - Existente a manter
 - Pilares existentes (a manter)

PLANTA BAIXA - DEMOLIR
Esc.: 1/75

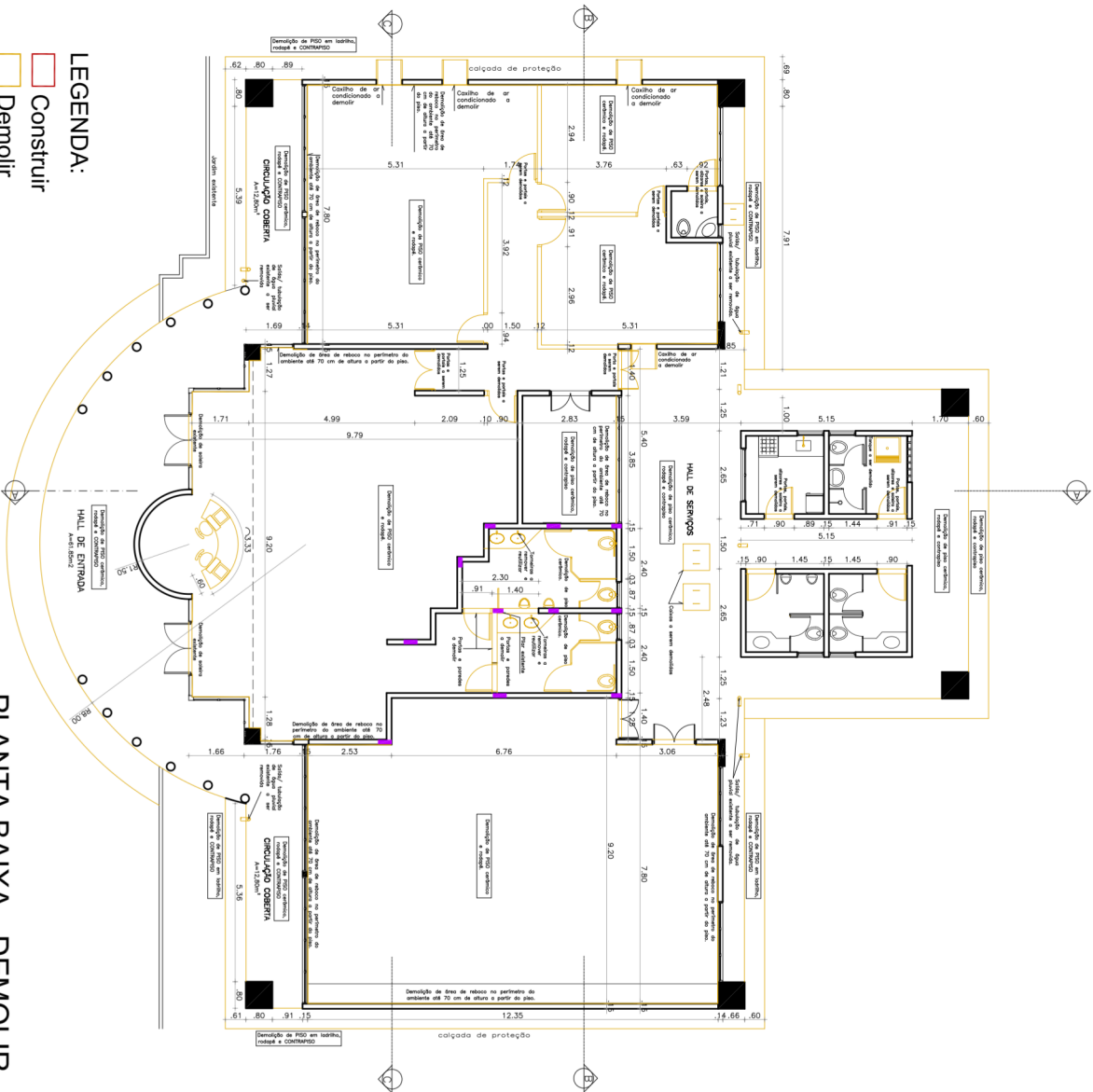

PODER JUDICIÁRIO DA UNIÃO
TRE-GO

REFORMA DE CARTÓRIOS ELEITORAIS

ARQUITETURA

CARTÓRIO ELEITORAL DE PALMEIRAS DE GOIÁS

Av. Brasil, 1.000 - Centro - 72.000-000 - Palmeiras de Goiás - GO

PALMEIRAS DE GOIÁS

Proprietário: UNIAO

Área do terreno: 3.000,00 m²
Área construída: 518,07 m²

Autor do Projeto: DR. CARLOS FORTINSON SOARES DE ANDRADE

Projeto: UNIAO

Coordenador: PLANTA BAIXA - DEMOLIR

Fonte: Data: Desenhista: Revisor: Indicada: SETEMBRO/2021

Projeto: 03/11

ARQ