

## **ANEXO I – MEMORIAL DESCRITIVO – REGISTRO FOTOGRAFICO SÃO DOMINGOS - GO**



Foto 1 - Vista frontal do Cartório



Foto 2 – Avenida Bahia – Muretas e gradil a receber pintura



Foto 3 – Avenida Bahia – Vista lateral



Foto 4 – Esquina Avenida Bahia com Rua 5 a reconstruir



Foto 5 – Vista lateral – Acesso de veículos a reconstruir



Foto 6 – Acesso de pedestres a reconstruir – Ver Prancha 01/11 e 02/11 do Projeto de Arquitetura



Foto 6 – Acesso de veículos – Ver Prancha 01/11 e 02/11 do Projeto de Arquitetura





Foto 7 – Estrutura e coberta do estacionamento a desinstalar e reinstalar-Ver local na Prancha 01/11 e 02/11 do Projeto de Arquitetura



Foto 8 – Acesso de veículos a reconstruir – Prancha 01/11 e 02/11 do Projeto de Arquitetura



Foto 9 – Remoção e reinstalação de hidrômetro – Construção de mureta ao lado da existente



Foto 10 – Remoção e reassentamento de piso em ladrilho – peças soltas e quebradas.



Foto 11 – Remoção de caixa d'água metálica e descarte - Construção de suporte em concreto – Ver Prancha 11/11 de Projeto de Arquitetura e Projeto Estrutural





Foto 12 – Refazimento de sinalização horizontal para demarcação de vagas, Ver detalhes Proj. Arquit. Pr. 02/11



Foto 13 – Limpeza de caixas de água pluvial e refazimento de parte da rede. Ver Proj. Hidrossanitário.



Foto 14 – Acesso de pedestres a ajustar. Execução de piso de concreto e piso tátil – Rota acessível



Foto 15 – Acesso de pedestres a ajustar. Execução de piso de concreto e piso tátil – Rota acessível



Foto 16 – Execução de plano inclinada que antecede a cobertura do estacionamento a ser instalada. Prancha 02/11 de Arquitetura



Foto 17 – Circulação externa – Textura a remover a aplicação de novo material de acabamento com textura acrílica, após aplicação de impermeabilizante. Ver prancha 06/11





Foto 18 - Pintura interna das muretas e gradis – Textura acrílica com rolo para pintura média (alvenaria) e pintura em esmalte na cor platina sobre zarcão (gradis).

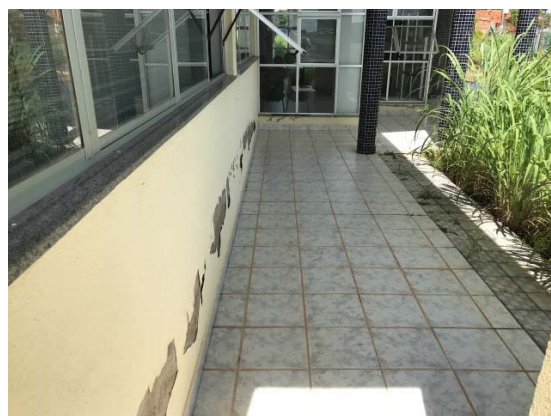

Foto 19 – Textura acrílica na face interna do muro, com rolo para textura média.



Foto 20 – Janela sobre marquise circular a ser demolida. Vão vedado com blocos cerâmicos e execução de novo telhado, conforme projeto de cobertura, ver prancha específica.



Foto 21 – Remoção de telhas existentes e instalação de novo telhamento em telha isotérmica



Foto 22 – Remoção de telhas existentes e execução de novo telhamento em fibrocimento, e = 6mm



Foto 23 – Remoção de telhas existentes, execução de nova calha (parte em alvenaria) e instalação de novo telhamento em fibrocimento e=6mm



Foto 24 – Remoção de pastilhas existentes (dos pilares) e assentamento de novas pastilhas, conforme especificação Prancha 06/11 de arquitetura. Demolição de piso e contrapiso e execução de novo acabamento



Foto 25 – Limpeza da parte superior e instalação de chapins nas platibandas.



Foto 26 – Demolição de parte das esquadrias de canto junto ao shaft de descida da caixa d'água. Execução de enchimento para ampliação do shaft, corte dos perfis de alumínio e complementação do vão com perfis de alumínio, conforme Detalhe na Prancha 07/11 do Projeto de Arquitetura.



Foto 26 A – Demolição de parte das esquadrias de canto junto ao shaft de descida da caixa d'água. Execução de enchimento para ampliação do shaft, corte dos perfis de alumínio e complementação do vão com perfis de alumínio, conforme Detalhe na Prancha 07/11 do Projeto de Arquitetura





Foto 27 – Demolição de soleira e assentamento de nova peça em granito cinza andorinha, com acabamento levigado.



Foto 28 – Remoção de reboco na base das paredes, juntamente com rodapé para execução de impermeabilização e posterior reexecução de novos revestimentos. Demolição de perímetro do nicho para tapete e assentamento de novas placas cerâmicas com peças existentes no Cartório Eleitoral.



Foto 29 – Deslocamento de caixa de gordura para execução de casa de gás. Remoção de totens de sinalização existentes.

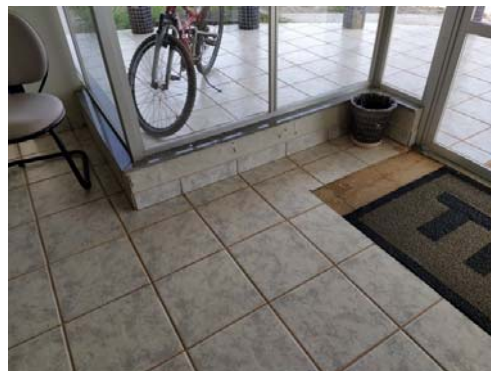

Foto 31 – Remoção de textura das platibandas, remoção de acabamento da face inferior das lajes, para posterior execução de emassamento e pintura acrílicos em laje e execução de textura acrílica e instalação de chapins de concreto, nas platibandas



Foto 32 – Remoção de tinta com deslocamento, tratamento de ferrugem exposta com produto neutralizador de ferrugem, para posterior execução de revestimento – reboco, emassamento e pintura acrílicos, na cor branco neve.



Foto 33 – Tratamento de trinca nos cantos laterais das platibandas por meio de grampeamento.



Foto 34 – Demolição de duto de captação de águas pluviais, execução de nova instalação conforme projeto hidrossanitário, remoção de pintura em estado de esfarelamento, remoção de reboco na lateral do duto, e recomposição dos revestimentos e acabamentos.



Foto 35 – Remoção de rodapé, execução de limpeza da fresta, preenchimento com solo-cimento com traço 1:20, e vedação com camada de 3 cm de pasta de cimento e areia



Foto 36 – Remoção de suporte de ar condicionado e vedação do vão, emassamento e pintura (face interna) ou aplicação de textura acrílica sobre fundo preparador (face externa)

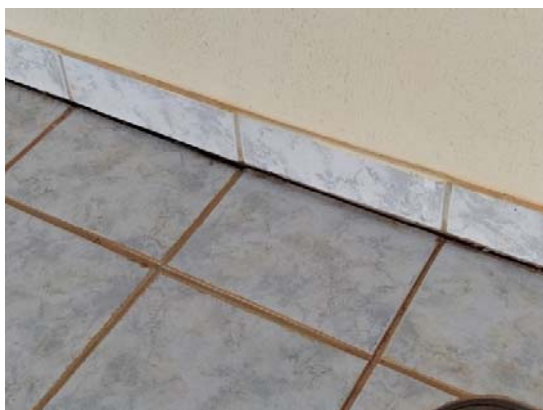

Foto 37 – Ajuste de esquadrias para execução de enchimento para compor o novo shaft de captação de águas pluviais, remoção de reboco na base da alvenaria para execução de impermeabilização.



Foto 38 – Demolição de paredes e portas para execução de novo layout dos sanitários de uso público conforme Prancha 04/11 do Projeto de Arquitetura.





Foto 39 – Peças sanitárias, revestimentos e divisórias (com reaproveitamento para execução de novas bancadas) a demolir – Sanitários de uso público.



Foto 40 – Peças sanitárias, revestimentos e divisórias (com reaproveitamento para execução de novas bancadas) a demolir – Sanitários de uso público.



Foto 41 – Recepção/atendimento – Guichês a remover, tomadas de piso a isolar e recompor piso no local das tomadas.



Foto 42 – Nicho para tapete – Demolição de piso no contorno do perímetro e assentamento de placas inteiras, seguindo a paginação existente. Peças removidas do sanitário de uso público e parte fornecida pelo TRE, caso a primeira opção não seja suficiente.

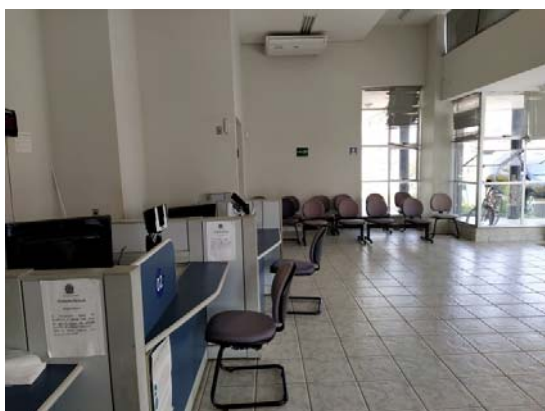

Foto 44 – Demolição de porta de alumínio e vidro no acesso às áreas administrativas e instalação de porta em vidro temperado, conforme detalhes na Prancha 07/11 do Projeto de arquitetura

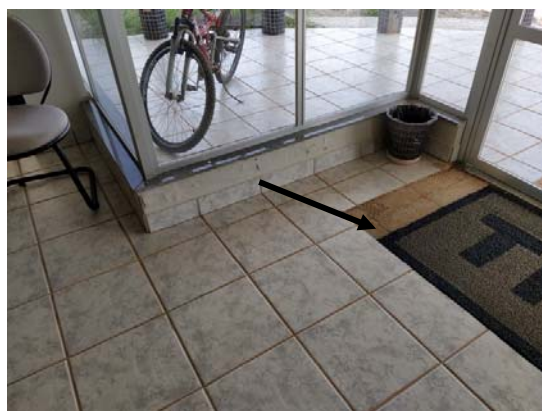

Foto 45 – Sinalização de circulação (incêndio, saídas de emergência) a serem removidas e reinstaladas após pintura de paredes. Maçanetas de portas existentes a serem substituídas.

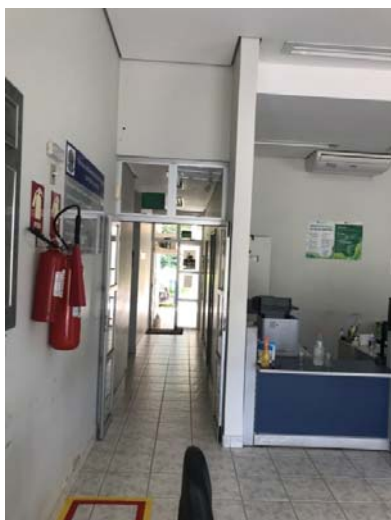

Foto 46 – Remoção de coluna central – instalações elétricas – para execução de novo layout. Placa cerâmica, na base da coluna, deverá ser substituída por peça cerâmica disponível no Cartório.



Foto 47 – Eletrocalhas de parede a serem removidas, reboco demolido para execução de impermeabilização e posterior recomposição do revestimento.

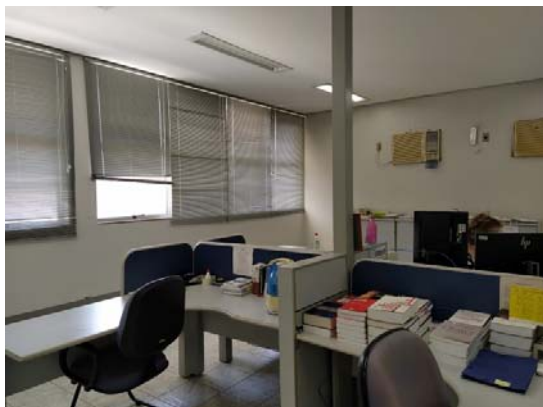

Foto 47 A – Eletrocalhas de parede a serem removidas, reboco demolido para execução de impermeabilização, rodapé removido para vedação de fresta da parede com o piso e posterior recomposição do revestimento.



Foto 48 –Frestas entre piso e paredes devem ser tratadas, conforme procedimento descrito na Foto 35, após remoção de rodapé.



Foto 49 – Complementação de rodapé – Circulação salas administrativas

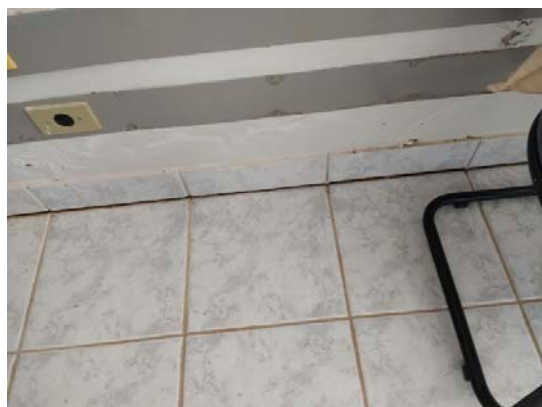

Foto 50 – Complementação de rodapé – Parede de gesso entre depósito de urnas e arquivo





Foto 51 – Remoção de portas de madeira e portais e instalação de portas metálicas (P4), Prancha 07/11 do Projeto de Arquitetura.



Foto 52 – Remoção de tanque existente e instalação de bancada em granito (peças reutilizadas das divisórias de uso público) com tanque de embutir em aço inox. Execução de base em alvenaria revestida em granito e instalação de armário sob bancada com caixote e prateleira em MDF e portas em alumínio – perfil veneziana ventilada.



Foto 53 – Substituição de maçanetas nas portas de alumínio e alumínio e vidro existentes, por conjunto maçaneta/ fechadura Arouc ou equivalente, Linha Nova Perfil Metálico, cód. 160975-Z, acabamento inox



Foto 54 – Substituição de maçanetas nas portas de alumínio e alumínio e vidro existentes. Ajuste das portas de acesso principal, as quais estão prendendo na soleira.



Foto 55 – Substituição de maçanetas das portas de madeira a serem mantidas, por peças da marca IMAB, Linha Duna (acionamento tipo alavanca) de 10 cm.



Foto 56 – Execução de reparo no laminado das bases das portas, onde houver descolamento.



Foto 57 – Instalação de espelho cristal, e= 4mm, com bisote de 2,5 cm nas bordas.



Foto 58 – Bancada da copa – Substituição de torneira por peça especificada. Fornecimento e instalação de armário sob bancada em MDF.

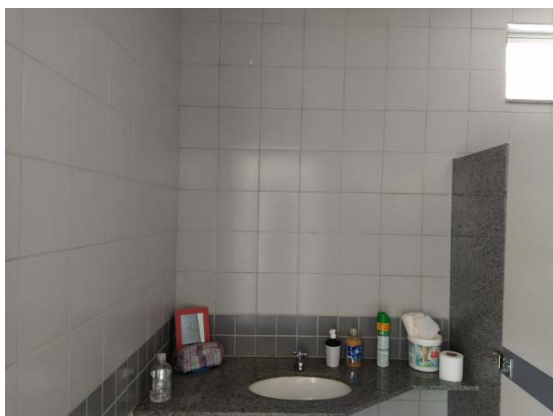

Foto 59 – Troca de válvulas dos lavatórios por peças metálicas, com acabamento cromado, no Bloco 2 (lavatórios de uso de servidores)



Foto 60 – Substituição de engates flexíveis, metálicos, com acabamento cromado. Sifões devem ser removidos, limpos, armazenados e reinstalados.





Foto 61 - Troca de válvula americana, por peça em aço inox, com tampa/cesto em inox.



Foto 62 – Sifões deverão ser removidos, limpos e reinstalados. .