

QUADRO DE ESQUADRIAS													
PORTAS													
ESQUADRIA	L(m)	H(m)	Bandeirola (m)	Quant. (un)	Ambiente	Especificações							
P1	1,25	2,75	0,65	01	Acesso à área administrativa	Porta de abrir em perfil de vidro temperado 10 mm, incolor, com puxador duplo com no mínimo 30cm, perfil em seção tubular circular, esp. 25mm, em alumínio polido e com fita de instalação conforme detalhe.							
P2	0,90	2,10	-	02	Acesso aos sanitários públicos	Porta 302A de abrir em madeira, las, acabamento curvado, semi-azul, encaixado, esp. 35 mm, porta em ângulo interno e 45º em 7 cm, espessura de 7 cm, madeira, las, marca IMB, ou equivalente, linha DUNA, acabamento esmalteado, ou 302B, linha Standard, cod. 160975-Z, acabamento inox, pintura em esmalte sintético na cor platina, sobre fundo antiferroxim, Bandeira com perfil de 30 x 30mm e 30x30mm.							
P3	0,90	2,10	0,65	01	Acesso ao Bloco II	Porta 302A de abrir em madeira, las, acabamento curvado, semi-azul, encaixado, esp. 35 mm, porta em ângulo interno e 45º em 7 cm, espessura de 7 cm, madeira, las, marca IMB, ou equivalente, linha DUNA, acabamento esmalteado, ou 302B, linha Standard, cod. 160975-Z, acabamento inox, pintura em esmalte sintético na cor platina, sobre fundo antiferroxim, Bandeira com perfil de 30 x 30mm e 30x30mm.							
P4	0,80	2,10	-	04	Acesso à sala e sanitários do Bloco I	Porta 302A de abrir em madeira, las, acabamento curvado, semi-azul, encaixado, esp. 35 mm, porta em ângulo interno e 45º em 7 cm, espessura de 7 cm, madeira, las, marca IMB, ou equivalente, linha DUNA, acabamento esmalteado, ou 302B, linha Standard, cod. 160975-Z, acabamento inox, pintura em esmalte sintético na cor platina, sobre fundo antiferroxim, Bandeira com perfil de 30 x 30mm e 30x30mm.							
P5	0,80	2,10	-	06	Sala do cartório, juiz e audiência, atendimento, lobby	Porta de abrir EXISTENTE em alumínio, duas folhas móveis, a ser montada, com substituição de maçaneta e fechadura, marca IMB ou equivalente, linha DUNA, acabamento esmalteado, ou 302B, linha Standard, cod. 160975-Z, acabamento inox, pintura em esmalte sintético na cor platina, sobre fundo antiferroxim, Bandeira com perfil de 30 x 30mm e 30x30mm.							
P6	1,60	2,10	-	02	Recepção/atendimento	Porta de abrir EXISTENTE em alumínio, duas folhas móveis, a ser montada, com substituição de maçaneta e fechadura, marca IMB ou equivalente, linha DUNA, acabamento esmalteado, ou 302B, linha Standard, cod. 160975-Z, acabamento inox, pintura em esmalte sintético na cor platina, sobre fundo antiferroxim, Bandeira com perfil de 30 x 30mm e 30x30mm.							
P7	1,25	2,10	-	01	Depósito de urnas	Porta de abrir EXISTENTE em alumínio, duas folhas móveis, a ser montada, com substituição de maçaneta e fechadura, marca IMB ou equivalente, linha DUNA, acabamento esmalteado, ou 302B, linha Standard, cod. 160975-Z, acabamento inox, pintura em esmalte sintético na cor platina, sobre fundo antiferroxim, Bandeira com perfil de 30 x 30mm e 30x30mm.							
P8	1,30	2,10	-	01	Armazenado	Porta de abrir EXISTENTE em alumínio, duas folhas móveis, a ser montada, com substituição de maçaneta e fechadura, marca IMB ou equivalente, linha DUNA, acabamento esmalteado, ou 302B, linha Standard, cod. 160975-Z, acabamento inox, pintura em esmalte sintético na cor platina, sobre fundo antiferroxim, Bandeira com perfil de 30 x 30mm e 30x30mm.							
JANELAS													
ESQUADRIA	L(m)	H(m)	Bandeirola (m)	Quant. (un)	Ambiente	Especificações							
J1	0,85	2,40	-	02	Recepção/atendimento	Janela fixa em alumínio e vidro incolor, esp. 6mm, com vedação por meio de borrachas EPDM.							
J2	1,33	2,40	-	02	Recepção/atendimento	Janela com moldura fixa e uma folha móvel, do tipo maximar, em alumínio e vidro incolor, esp. 6mm, com vedação por meio de borrachas EPDM. Observar especificações existentes.							
J3	1,60	1,60	-	01	Copa	Peça de enrolar manual completa, perfil, metal cado, em aço galvanizado, com pintura eletrolítica na cor platina, acabamento brilhante, chapa 1/8", com tiras laterais.							
ESQUADRIA	L(m)	H(m)	Peitoril (m)	Quant. (un)	Ambiente	Especificações							
G1	2,60	2,65	-	02	Atendimento/Aspers	Grade metálica com requadro em cantoneiras de abas iguais, vedação em malha de ferro chato, com pintura na cor azul, sobre antiferroxim.							
G2	1,60	2,40	-	02	Atendimento/Aspers	Grade metálica com requadro em cantoneiras de abas iguais, vedação em malha de ferro chato, com pintura na cor azul, sobre antiferroxim.							
G3	0,95	2,40	-	02	Atendimento/Aspers	Grade metálica com requadro em cantoneiras de abas iguais, vedação em malha de ferro chato, com pintura na cor azul, sobre antiferroxim.							
G4	1,33	2,62	-	02	Atendimento/Aspers	Grade metálica com requadro em cantoneiras de abas iguais, vedação em malha de ferro chato, com pintura na cor azul, sobre antiferroxim.							
G5	3,825	1,60	-	02	Secretaria/Cartório	Grade metálica com requadro em cantoneiras de abas iguais, vedação em malha de ferro chato, com pintura na cor azul, sobre antiferroxim.							
G6	2,40	1,60	-	02	Sala administrativa	Grade metálica com requadro em cantoneiras de abas iguais, vedação em malha de ferro chato, com pintura na cor azul, sobre antiferroxim.							
G7	3,85	0,765	-	01	Sala de equipamentos	Grade metálica com requadro em cantoneiras de abas iguais, vedação em malha de ferro chato, com pintura na cor azul, sobre antiferroxim.							
G8	0,40	0,40	-	01	Lavabo	Grade metálica com requadro em cantoneiras de abas iguais, vedação em malha de ferro chato, com pintura na cor azul, sobre antiferroxim.							
G9	0,80	0,40	-	06	Sanitários, copa e serviço	Grade metálica com requadro em cantoneiras de abas iguais, vedação em malha de ferro chato, com pintura na cor azul, sobre antiferroxim.							
PORTÕES													
PT1	4,20	2,10	-	01	Portão de acesso de veículos	Portão a ser composto pelas duas folhas do portão existente e complementado com novas peças em perfil industrial tubular, seção retangular e quadrado, dimensões de 30x50mm e 25x25mm. Acabamento em esmalte sintético, cor platina sobre zarcão.							
PT2	1,00	0,87	-	01	Portão de casa de gás	Portinhola com duas portas de abrir em cantoneira abas iguais 1"x1" esp. 1/8" com vedação de las orefido galvanizado (malha de 25cm com fio 12 (2,70mm). Trilho para lasa interno com lasa chata ST 1/8" x 5/8". Pintura em esmalte sintético na cor platina, acabamento alto brilho.							
OBSERVAÇÕES:													
1- As medidas eventualmente instaladas deverão apresentar leve inclinação para o exterior. As medidas deverão ser conferidas no local.													
2- As medidas das vãos para fornecimento das esquadrias e grades deverão ser conferidas no local do obra antes do encerramento e instalação.													
3- O acabamento, perfil, vidro, vedação e instalação deverão ser realizados para permitir a devida abertura das mesmas.													

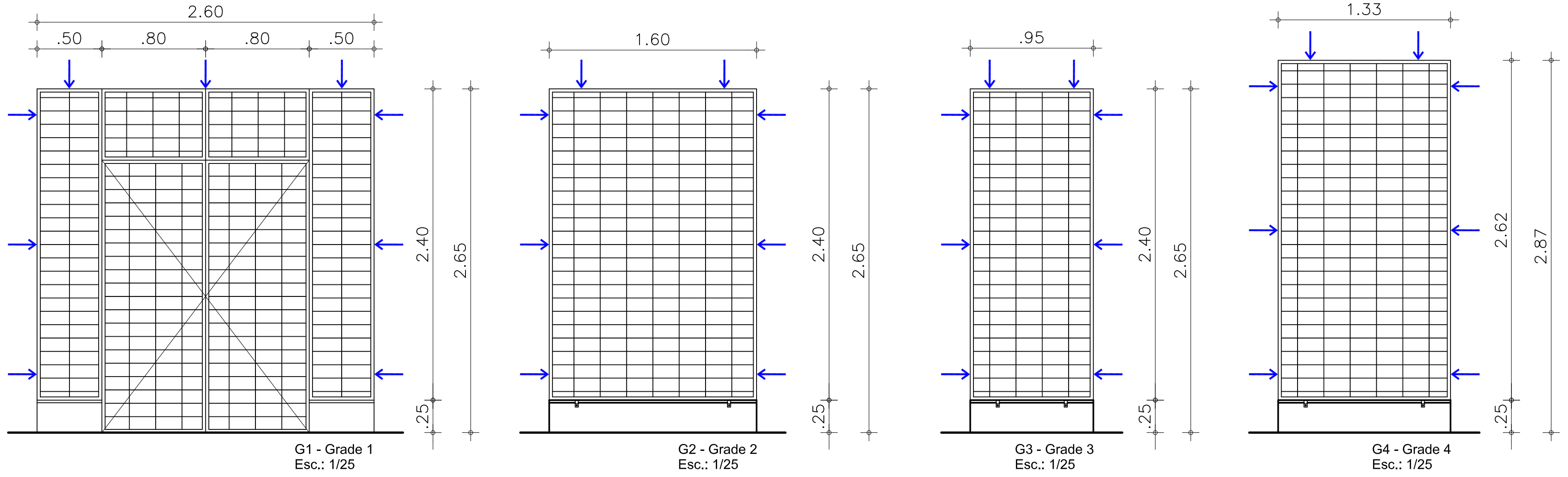

NOTA: AS GRADES G1 a G9 NÃO FARÃO PARTE DO ESCOPO DESTA CONTRATAÇÃO. DEMAIS ELEMENTOS – PORTAS, PORTÕES, PORTINHAS, GRADIS, ESTÃO CONTEMPLADOS NO CONTRATO (VER PLANILHA ORÇAMENTÁRIA)

- ESPECIFICAÇÕES GRADES:
- 1 – Requadro em cantoneiras de abas iguais, 1" (25mm, espessura de chapa 2,00mm (chapa 14);
 - 2 – Vedação com malha de 20 x 10 cm, composta por barras de ferro chato, com ST de 8" x 8", em esmalte sintético na cor platina sobre zarcão;
 - 3 – Grades deverão ser chumbadas ao requadro – laterais e face superior – por meio de grapas soldadas às cantoneiras. Grapas nas extremidades e no centro, conforme indicação no desenho;
 - 4 – Pintura em esmalte sintético, marca Coral ou equivalente, linha coralit, cor platina, acabamento brilhante sobre zarcão;
 - Pontos de fixação

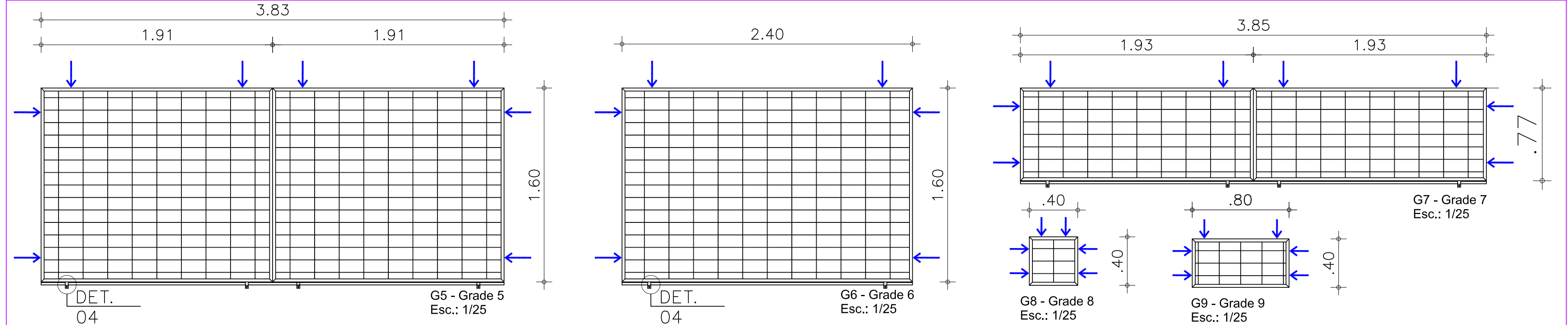
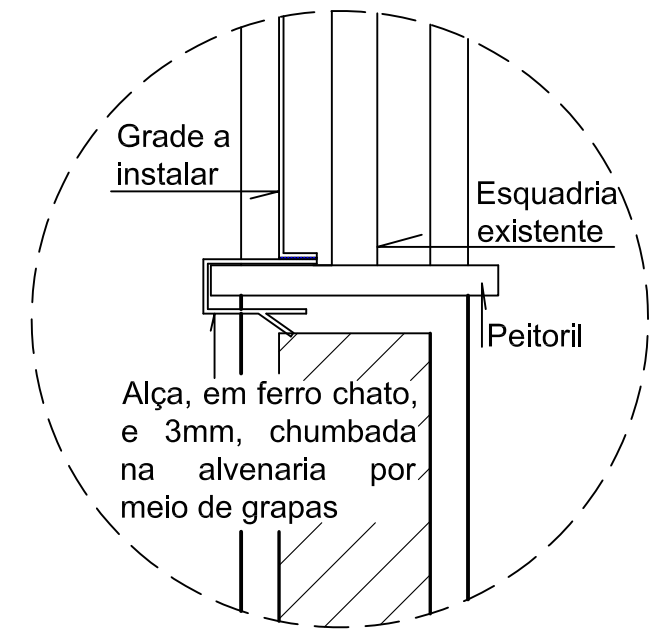

Perfil de alumínio, dimensões de 50x101mm, para vedação do vão

DETALHE 04 - FIXAÇÃO SOB PEITORIL - GRADES ESC.: 1/5

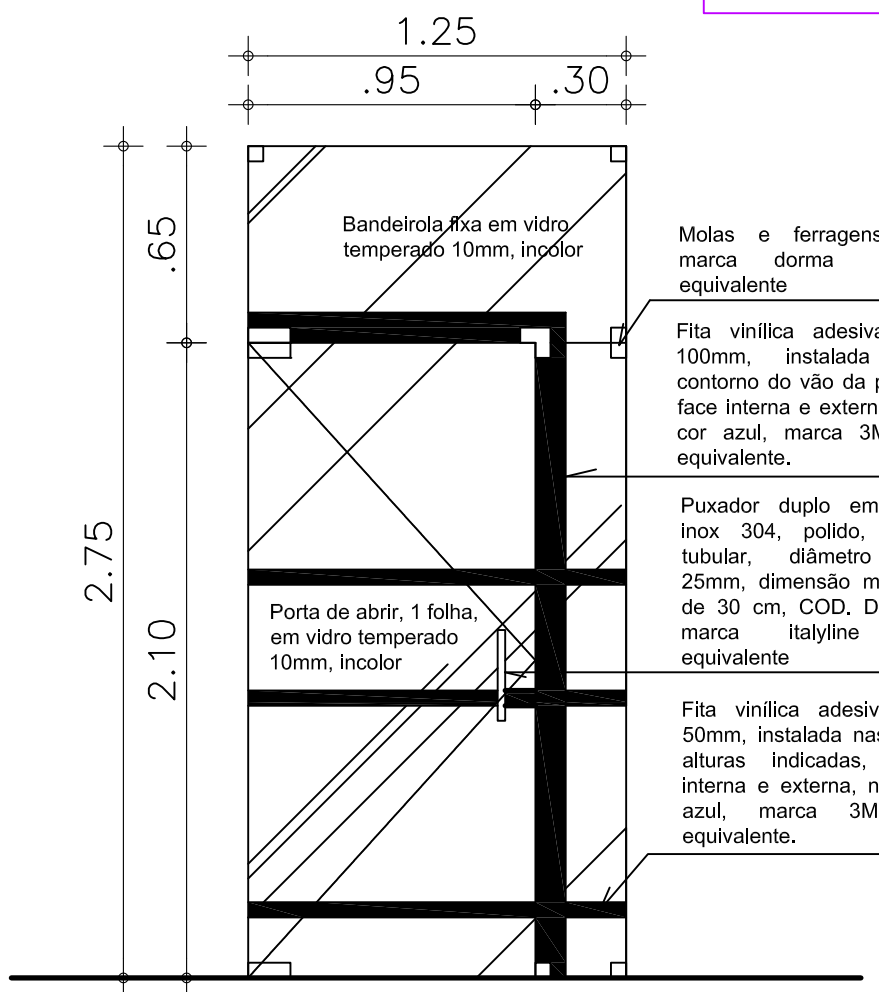

P1 - Porta de abrir - Acesso interno Cartório Vista frontal Esc.: 1/25

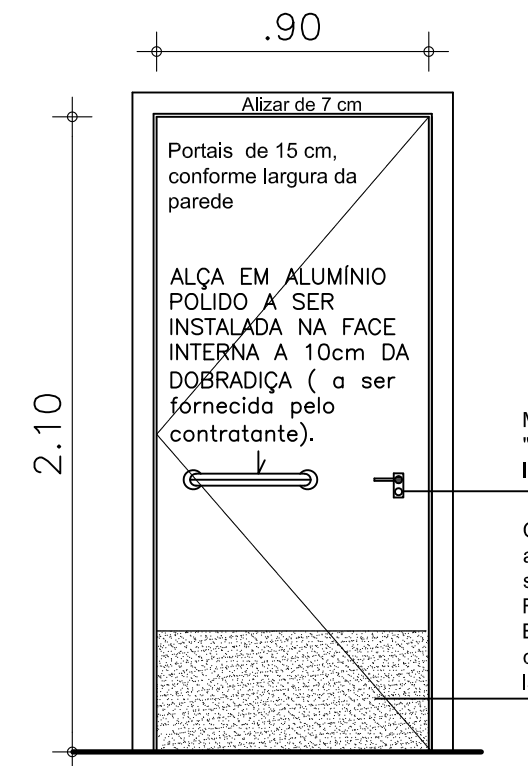

P2 - Vista frontal (Face interna) Esc.: 1/25

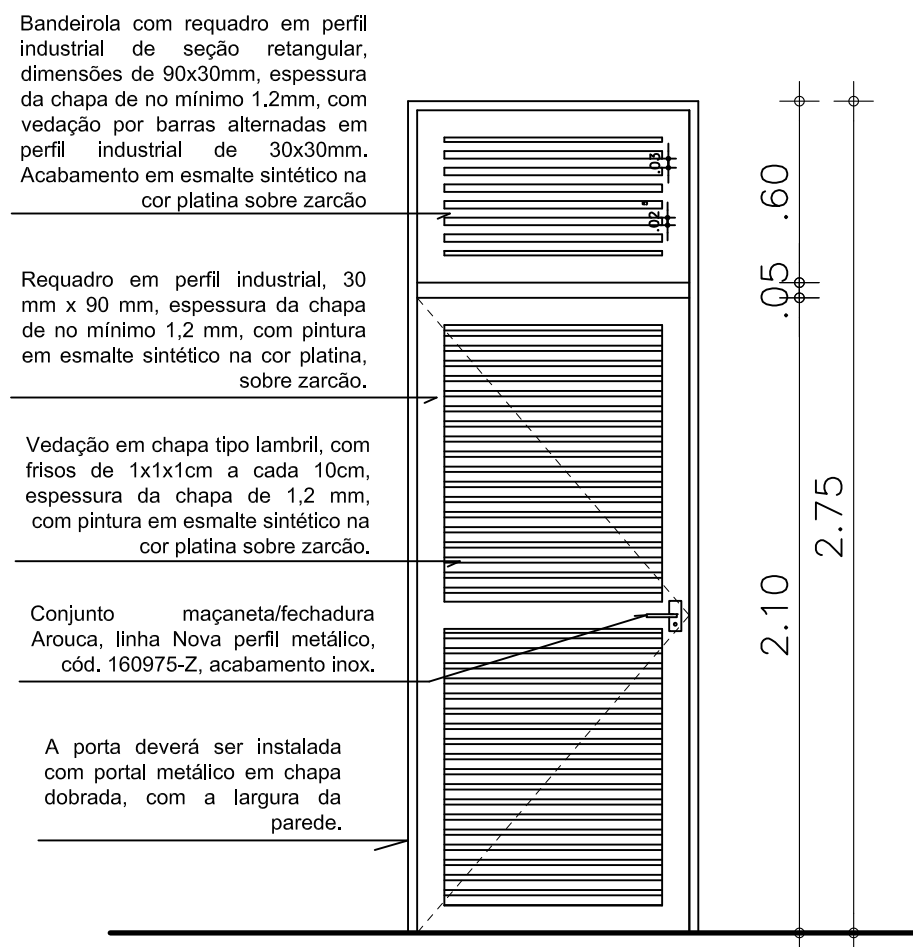

P3 - Porta de abrir - Acesso apoio Esc.: 1/25

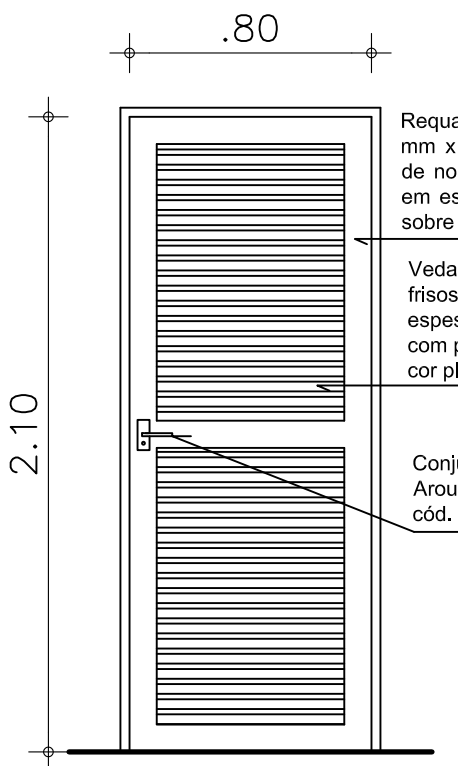

P4 - Vista frontal Esc.: 1/25

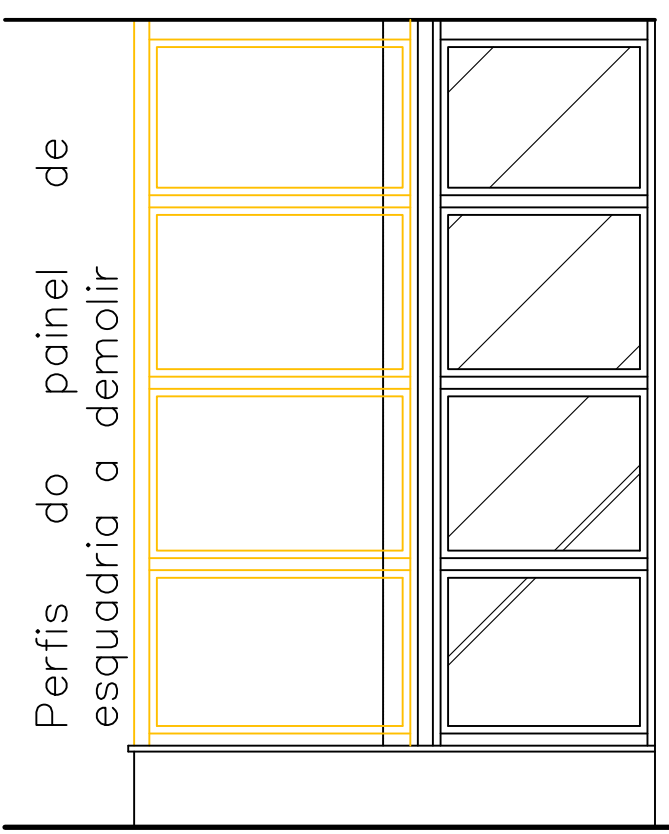

J1- Vista frontal - DEMOLIR Esc.: 1/25

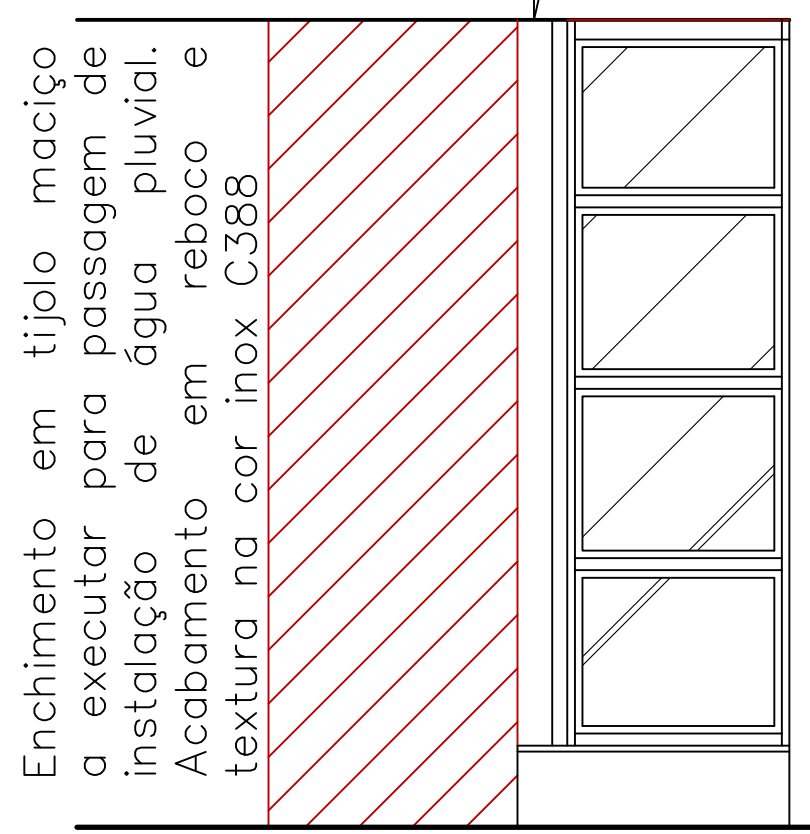

J1- Vista frontal - CONSTRUIR Esc.: 1/25

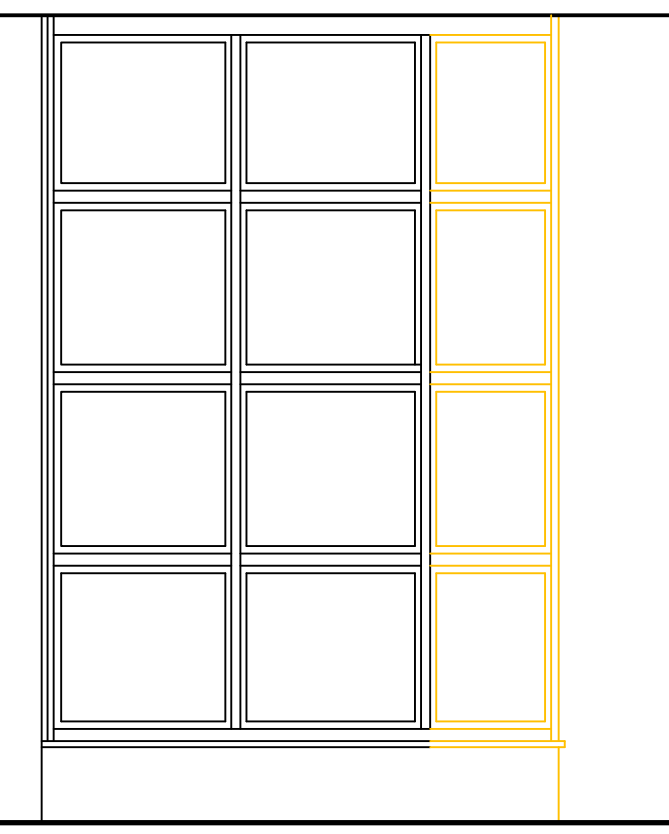

J2- Vista frontal - CONSTRUIR Esc.: 1/25

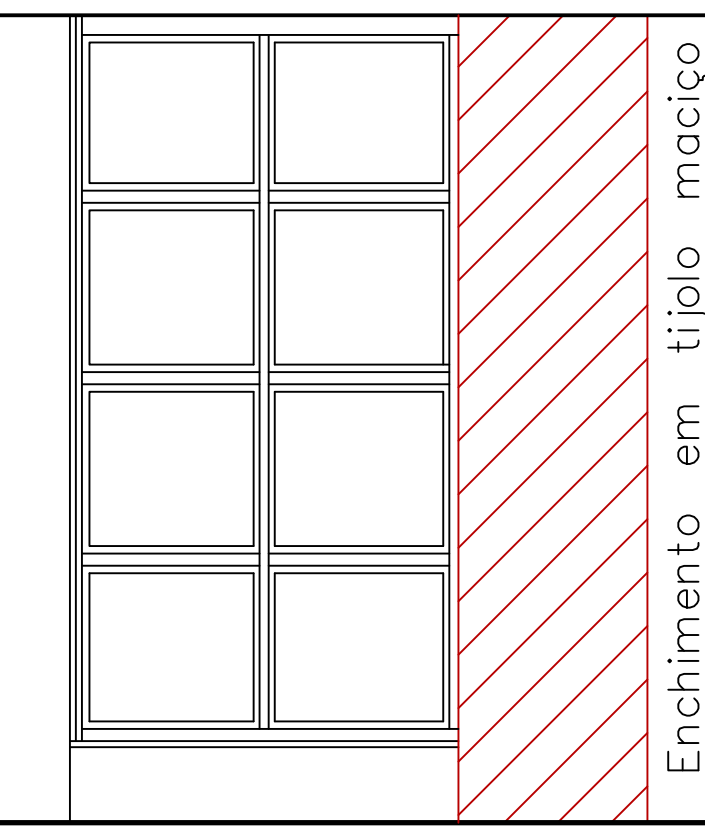

J2- Vista frontal - CONSTRUIR Esc.: 1/25

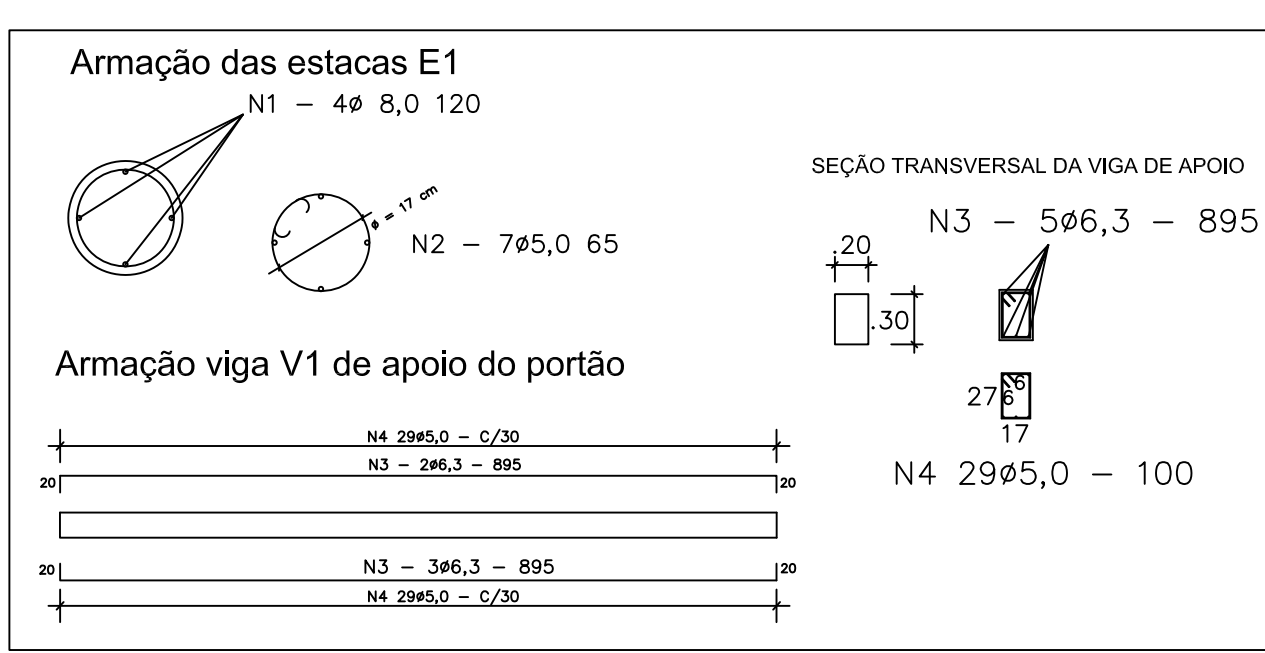
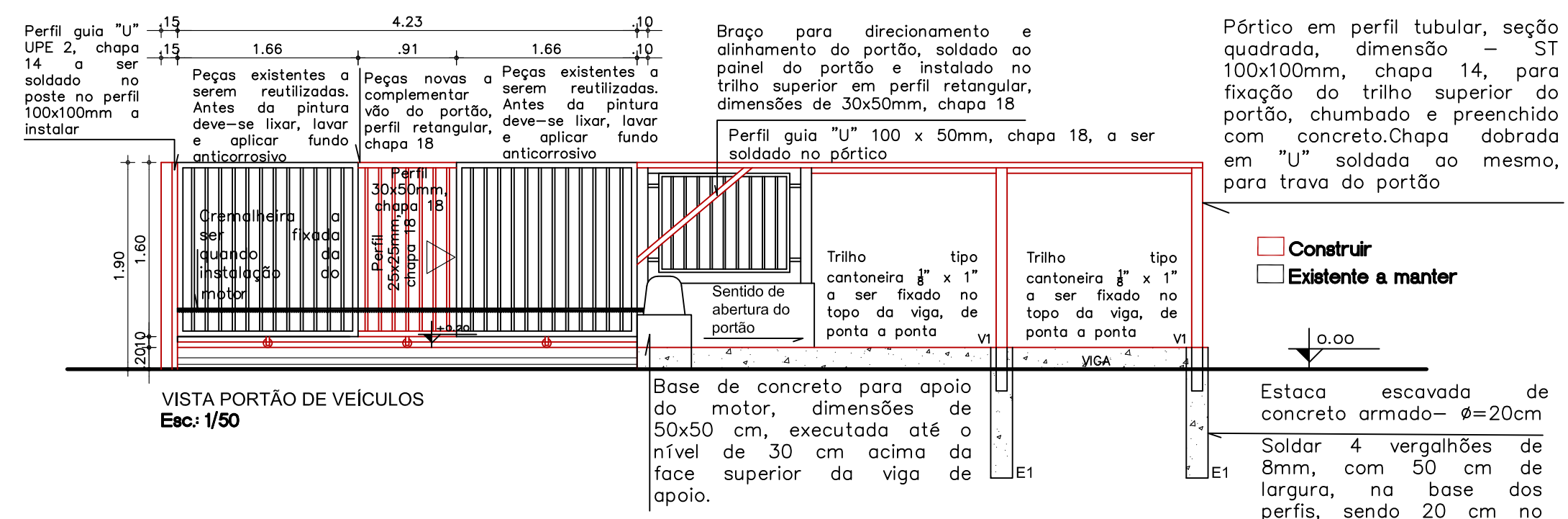

ESQUEMA ESTRUTURAL DE CONCRETO ARMADO SEM ESCALA



PODER JUDICIÁRIO DA UNIÃO

TRE-GO

REFORMA DE CARTÓRIOS ELEITORAIS

ARQUITETURA

CARTÓRIO ELEITORAL DE SÃO DOMINGOS

Avenida Bahia esquina com Rua 5, Centro
São Domingos - GO

Proprietário: UNIÃO

Área do terreno: 3.540,00 m²
Área construída: 518,075 m²

Autor do Projeto: ARQ. CAROLINE PONGITORI SOARES DE ANDRADE
CAU nº: A35442-2

Prancha: 07/11

Conteúdo: QUADRO DE ESQUADRIAS, DETALHES DE PORTAS, GRADES E PORTÃO DE VEÍCULOS

Escala: Indicada
Data: JULHO/2022
Desenho: Caroline
Revisão: rev00

ARQ