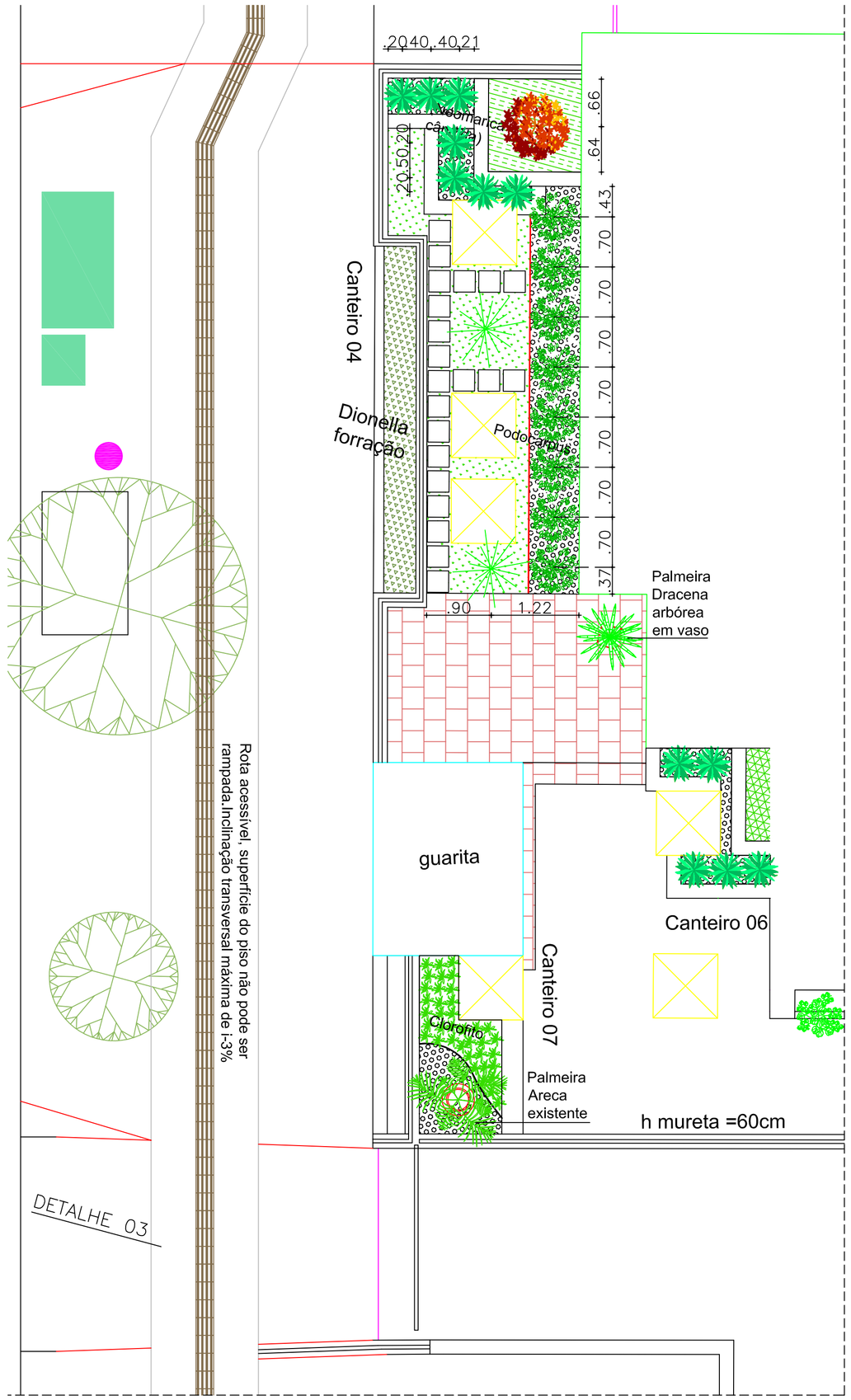


Distribuição de mudas - área interna - Canteiro 04, 06 e 07
Esc.: 1/50

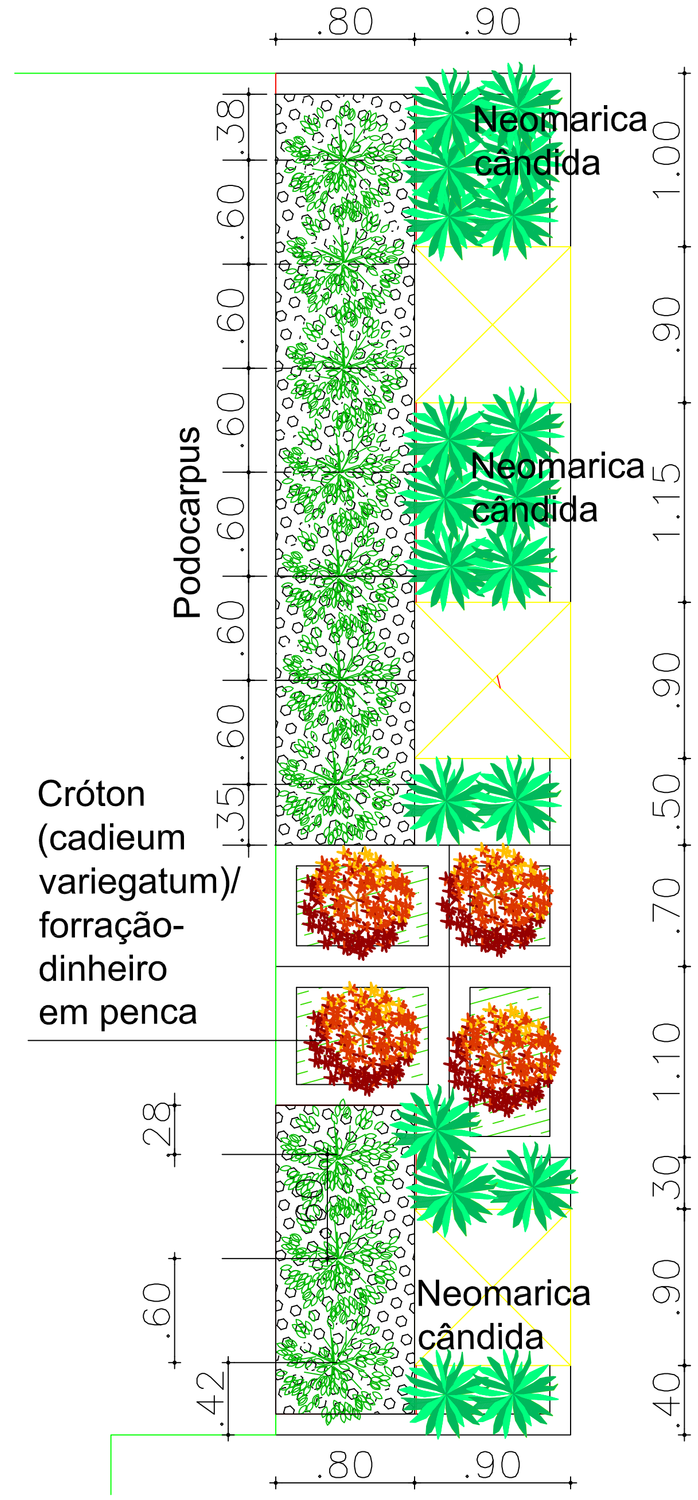


Distribuição de mudas - área interna - Canteiro 05
Esc.: 1/25

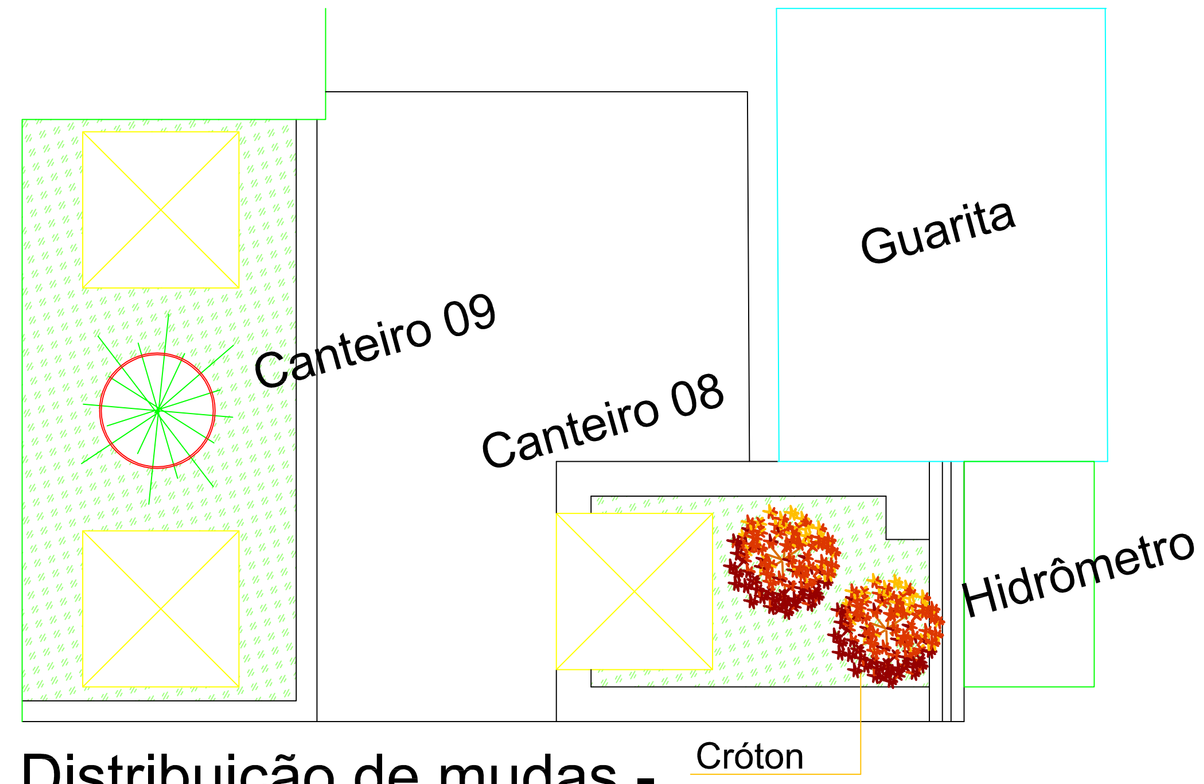


Distribuição de mudas - área interna - Canteiro 08 e 09
Esc.: 1/25

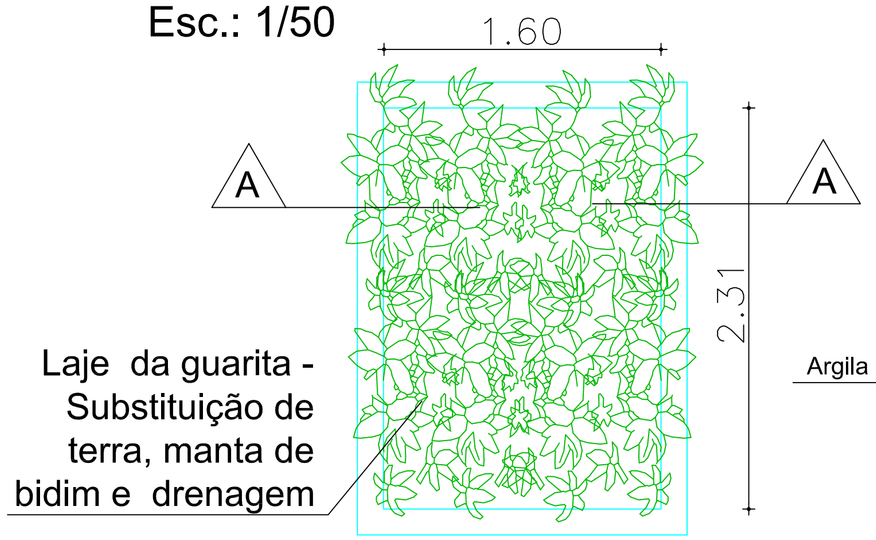


Laje da guarita - Substituição de terra, manta de bidim e drenagem

Planta baixa - Coberta Guarita
Esc.: 1/25

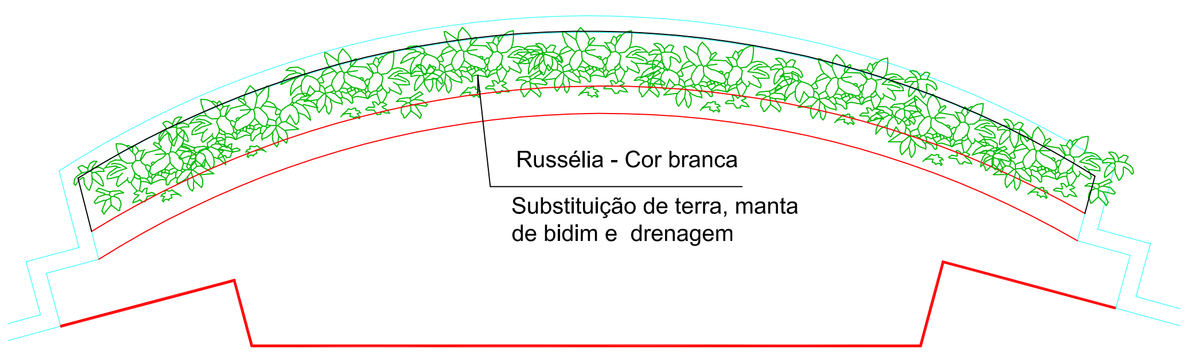


Planta baixa - marquise Anexo I
Esc.: 1/50

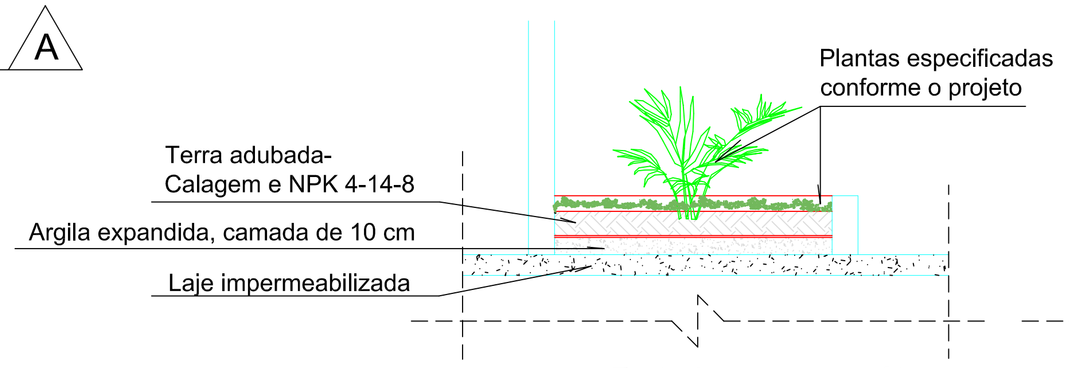


Detalhe esquemático jardineiras sobre laje
Esc.: 1/25

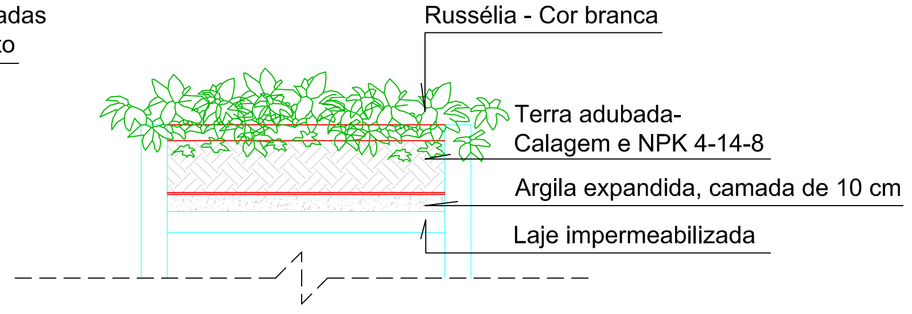


Corte AA - Detalhe jardineiras sobre laje
Esc.: 1/25

Aprovação:

PODER JUDICIÁRIO DA UNIÃO
**TRE-GO**

PAISAGISMO - EDIFÍCIO SEDE

ARQUITETURA

SEDE DO TRIBUNAL REGIONAL ELEITORAL DE GOIÁS
Endereço: Praça Doutor Pedro Ludovico Teixeira (Praça Cívica), nº 300, Setor Central, Goiânia - GO

GOIÂNIA

Proprietário: UNIÃO

Autor do Projeto: ARQ. CAROLINE PONGITORI SOARES DE ANDRADE
CAU nº.: A35442-2

Área total do terreno:
Área construída:

Conteúdo:
PAISAGISMO - DETALHES CANTEIROS 04,05,06,07,08 e 09
LEGENDA DE ESPÉCIES E QUANTITATIVOS

Prancha: 03/04

Escala: Indicada | Data: AGOSTO/2019 | Desenhista: | Revisão: rev00

ARQ

Assinado eletronicamente conforme Lei 11.419/2006
Em: 06/03/2020 11:18:49
Por: CAROLINE PONGITORI SOARES DE ANDRADE