

## QUADRO DE ABERTURAS

JANELAS	LARG.	ALT.	DETALHE	MATERIAL	TIPO
J1	1,00	1,00	0,25 x 0,25	VIDRO TEMPERADO 6mm CRISTAL ESTRUCTURA EM ALUMINIO	UMA FOLHA FIXA
J2	2,00	0,70	1,80	VIDRO MIN. BORDAL CRISTAL 6mm ESTRUCTURA EM ALUMINIO	DUAS FOLHAS, UMA FIXA, UMA DE CORREIA, COM FECHADURA (DELLA)
J3	3,00	2,20	0,25	VIDRO TEMPERADO 6mm CRISTAL ESTRUCTURA EM ALUMINIO	DUAS FOLHAS, DUAS DE CORREIA, COM FECHADURA (DELLA)
J4	3,00	2,20	0,25	VIDRO TEMPERADO 6mm CRISTAL ESTRUCTURA EM ALUMINIO	TRES FOLHAS FIXAS
J5	3,04	1,75	VARIA	VIDRO TEMPERADO 6mm CRISTAL ESTRUCTURA EM ALUMINIO	TRES FOLHAS FIXAS
J6	3,60	1,00	1,10	VIDRO TEMPERADO 6mm CRISTAL ESTRUCTURA EM ALUMINIO	QUATRO FOLHAS, DUAS FIXAS, DUAS DE CORREIA, COM FECHADURA (DELLA)
J7	1,75	1,00	1,10	VIDRO TEMPERADO 6mm CRISTAL ESTRUCTURA EM ALUMINIO	DUAS FOLHAS, UMA FIXA, UMA DE CORREIA, COM FECHADURA (DELLA)
J8	1,70	0,50	1,60	VIDRO MIN. BORDAL CRISTAL 6mm ESTRUCTURA EM ALUMINIO	DUAS FOLHAS, UMA FIXA, UMA DE CORREIA, COM FECHADURA (DELLA)
J9	2,04	1,75	VARIA	VIDRO TEMPERADO 6mm CRISTAL ESTRUCTURA EM ALUMINIO	DUAS FOLHAS FIXAS
J10	3,00	0,50	1,60	VIDRO LISO CRISTAL 6mm ESTRUCTURA EM ALUMINIO	QUATRO FOLHAS, DUAS FIXAS, DUAS DE CORREIA, COM FECHADURA (DELLA)
J11	0,50	0,50	3,50	VIDRO TEMPERADO 6mm CRISTAL ESTRUCTURA EM ALUMINIO	UMA FOLHA FIXA

PORTAS	LARG.	ALTURA	MATERIAL	TIPO
PP	3,00	2,10	VIDRO TEMPERADO 10mm CRISTAL ESTRUCTURA EM ALUMINIO	QUATRO FOLHAS, DUAS DE ABRIR, DUAS FIXAS E QUATRO BANCADAS
PS	3,00	2,10	SEM BANCADA	TRES FOLHAS, DUAS DE ABRIR E UMA FIXA
P1	0,80	2,10	MADERA LISA P/ PINTURA	ABRIR
P2	0,80	2,10	MADERA LISA P/ PINTURA	ABRIR
PB1	0,80	1,70	MADERA FORMACADA	ABRIR - VER DETALHE
PB2	0,70	1,70	MADERA FORMACADA	ABRIR - VER DETALHE
PT	3,00	2,10	METALON	ABRIR - DUAS FOLHAS VENEZIANA VENTILADA
*GE	VARIA	2,00	METALON	FIXA - VER DETALHE
*PGE	4,00	2,00	METALON	ABRIR - DUAS FOLHAS VER DETALHE

UNIDADES EM METROS  
\* IMPLANTACAO

## PROJETO DE PINTURA, MANUTENÇÕES CORRETIVAS E ACESSIBILIDADE 2021

TRIBUNAL REGIONAL ELEITORAL DO ESTADO DE GOIÁS  
PODER JUDICIÁRIO DA UNIAO

## CARTÓRIO ELEITORAL DE CAMPOS BELOS/GO

ENDEREÇO			
RUA FRANCISCO XAVIER DE OLIVEIRA, LT 14, QD 19-C, SETOR AEROPORTO, CAMPOS BELOS-GO			
ÁREA DE TERRENO	2.800,00 m²	PÉ DIREITO ATÉ O FORRO	2,80 m
ÁREA CONSTRUIDA TOTAL	342,62 m²	PÉ DIREITO ATÉ A LAJE	VARIÁVEL
ÁREA PERMEÁVEL (LULA)	1.785,11 m²		

PROPOSTA DE PROJETO: TRIBUNAL REGIONAL ELEITORAL DO ESTADO DE GOIÁS  
RESP. TÉCNICO: ENG. CIVIL MARCELO PAULO BARBOSA - CREA 101880-00

CORTE AA, CORTE BB, CORTE CC, CORTE DD  
FACHADA 03 E FACHADA 04

ASSUNTO: PINTURA DE PAREDES INTERNAS  
PINTURA DE FACHADAS

CONTENDO	DATA	ESCALA	REVISÃO	TIPO DE ARQUIVO
MAIO 2021	INDICADAS	00		
REV.	DATA	INDICADAS		

1/9

PLANTA BAIXA  
ESC.: 1:50



## ESQUEMA CORREÇÕES NAS JANELAS – JANELAS DOS BLOCOS ADMINISTRATIVO E DE URNAS

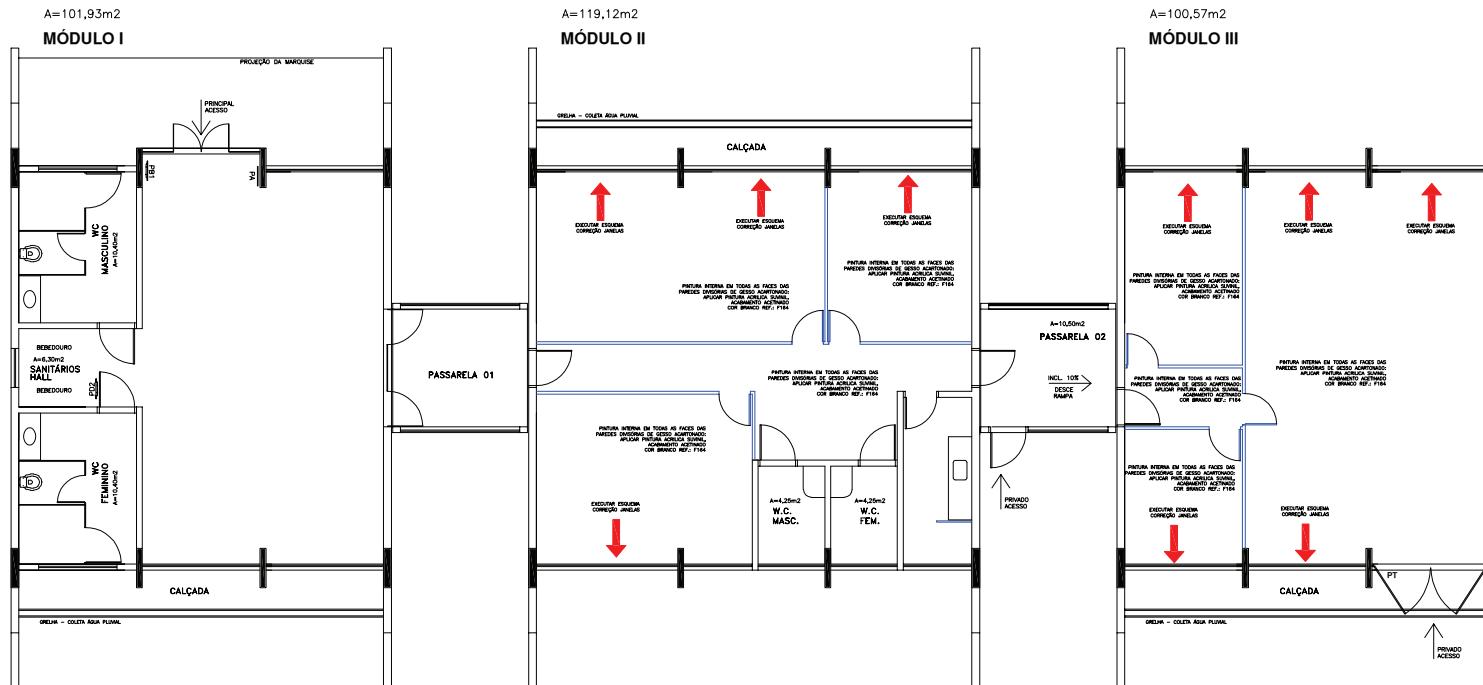
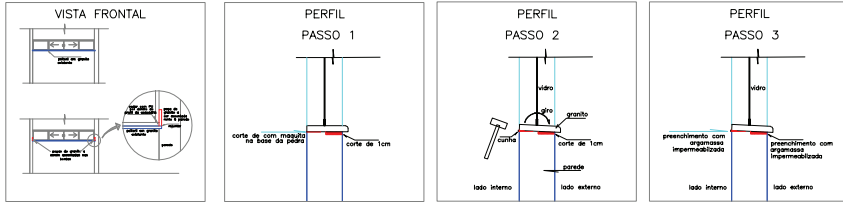

**PLANTA LAYOUT**  
ESC.: 1:50

### MARCENARIA – ARMÁRIO DA COPA

- 1 - Acima da pia da Copa deverá ser executado armário em MDF branco esp. 15 mm
- 2 - O armário deverá ter 2,12m x 0,70m e a profundidade do será de 35 cm e deverá possuir uma prateleira interna e o fundo deverá ser forado com a mesma chapa constituinte das paredes laterais e portas.
- 3 - Deverão ser instalados pés reguláveis no armário existente na copa, que se encontra suspenso e em risco de se despendar da bancada.

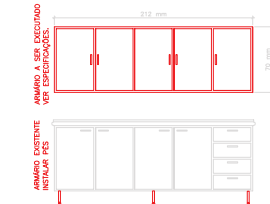

### LEGENDA:

- ARMÁRIO A SER FORNECIDO E INSTALADO
- ARMÁRIO EXISTENTE - NIVELAR COM A BANCADA E INSTALAR OS PÉS

## PROJETO DE PINTURA, MANUTENÇÕES CORRETIVAS E ACESSIBILIDADE 2021

TRIBUNAL REGIONAL ELEITORAL DO ESTADO DE GOIÁS  
PODER JUDICIÁRIO DA UNIÃO

### CARTÓRIO ELEITORAL DE CAMPOS BELOS/GO

ENDEREÇO: RUA FRANCISCO XAVIER DE OLIVEIRA, LT 14, SD 15-5, SETOR AEROPORTO, CAMPOS BELOS/GO			
ÁREA DE TERRENO	2.850,00 m²	PE DIREITO ATE O FORRO	2,85 m
ÁREA CONSTRUIDA TOTAL	342,52 m²	PE DIREITO ATE ALAJE	VARIÁVEL
ÁREA PERMEÁVEL	1.726,11 m²		

PROPRIETÁRIO: TRIBUNAL REGIONAL ELEITORAL DO ESTADO DE GOIÁS  
RESP. TÉCNICO ENG. CIVIL MARCOS PAULO BARROSA - CREA 15865/GO

### ASSUNTO: GESSO ACARTONADO

PINTURA DE PAREDES DE GESSO ACARTONADO  
ARMÁRIO DA COPA A SER FORNECIDO E INSTALADO  
ESQUEMA CORREÇÕES NAS JANELAS

CONTENDO:			
DATA: MAIO 2021	ESCALA: 1:50	REVISÃO: 01	NOME DO ARQUIVO:
PROJ.	DATA:	EXECUÇÃO:	

3/9

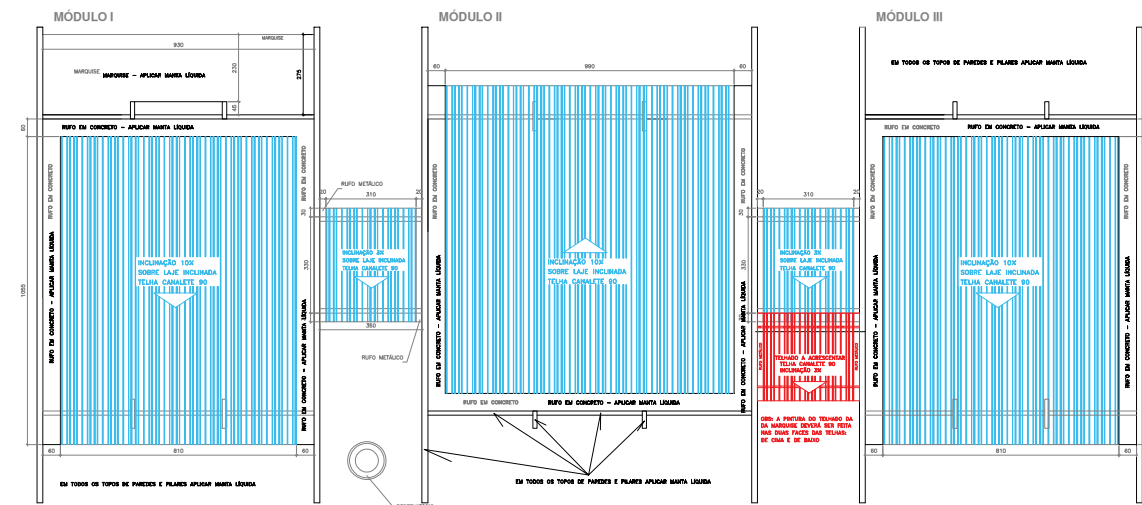

PLANTA DE COBERTURA - TELHADO A ACRESCENTAR

ESC.: 1:50

- TELHADO EXISTENTE A SER PINTADO COM 2 DEMÃOS DE TINTA ACRÍLICA PREMIUM PARA PISO COR CINZA CLARO
- TELHADO A ACRESCENTAR E SER PINTADO COM 2 DEMÃOS DE TINTA ACRÍLICA PREMIUM PARA PISO COR CINZA CLARO

**É importante que antes da compra e aplicação da tinta para o telhado seja efetuada consulta com a fiscalização do TRE-GO sobre sua tonalidade porque não se admitirá a utilização de tom escuro para a tinta a se utilizar no telhado, o que causa maior absorção de calor, sob pena de reaplicação da pintura por conta do contratado**

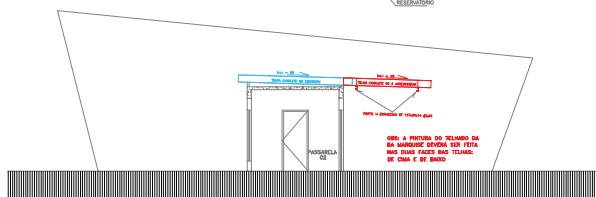

CORTE CC - TELHADO A ACRESCENTAR

ESC.: 1:50

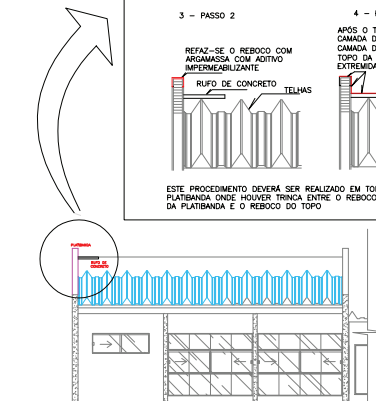
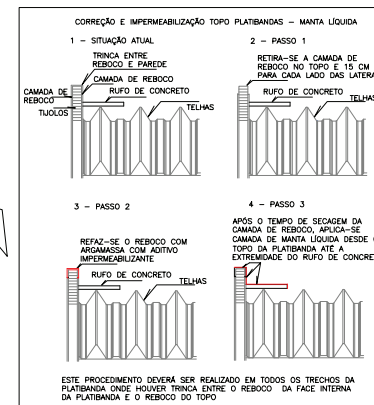

## PROJETO DE PINTURA, MANUTENÇÕES CORRETIVAS E ACESSIBILIDADE 2021

TRIBUNAL REGIONAL ELEITORAL DO ESTADO DE GOIÁS  
PODER JUDICIÁRIO DA UNIÃO

### CARTÓRIO ELEITORAL DE CAMPOS BELOS/GO

ENDEREÇO: RUA FRANCISCO XAVIER DE OLIVEIRA, LT 14, QD 15-C, SETOR AEROPORTO, CAMPOS BELOS/GO			
ÁREA DE TERRENO	2.800,00 m²	PE DIREITO ATE O FORNO	2,80 m
ÁREA CONSTRUIDA TOTAL	342,62 m²	PE DIREITO ATE ALAJE	VARIÁVEL
ÁREA PERMEÁVEL	1.785,11 m²		

PROPRIETÁRIO: TRIBUNAL REGIONAL ELEITORAL DO ESTADO DE GOIÁS  
RESP. TÉCNICO: ENZO DA SILVA MENEZES PAULO BARBOSA - CREA 101880-00

### COBERTURA

ASSUNTO: TELHADO A ACRESCENTAR

### PINTURA DE TELHADO

CONTÉUDO:			
DATA: MAIO 2021	ESCALA: INDICADAS	REVISÃO: 00	NOME DO ARQUIVO:
REV.	DATA	DESCRIÇÃO	

4/9

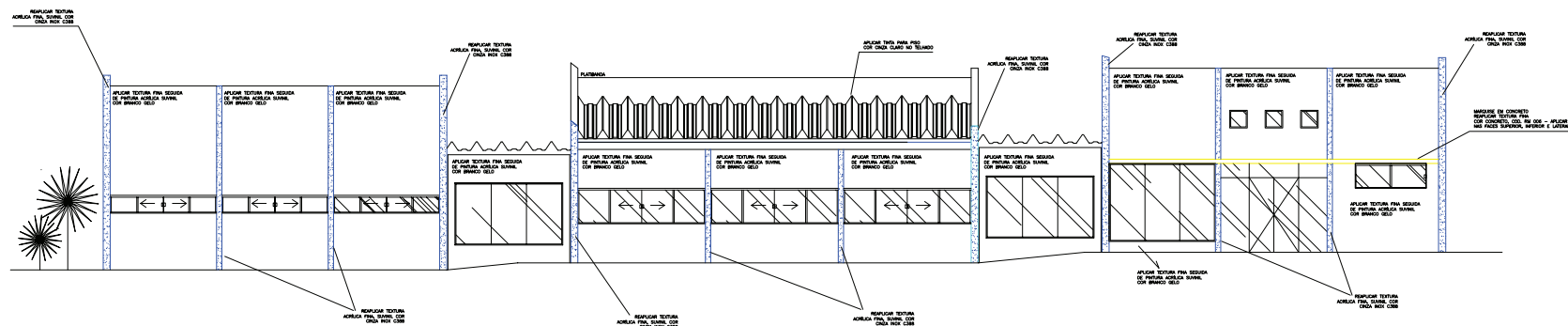

**FACHADA 01**

ESC.: 1:50

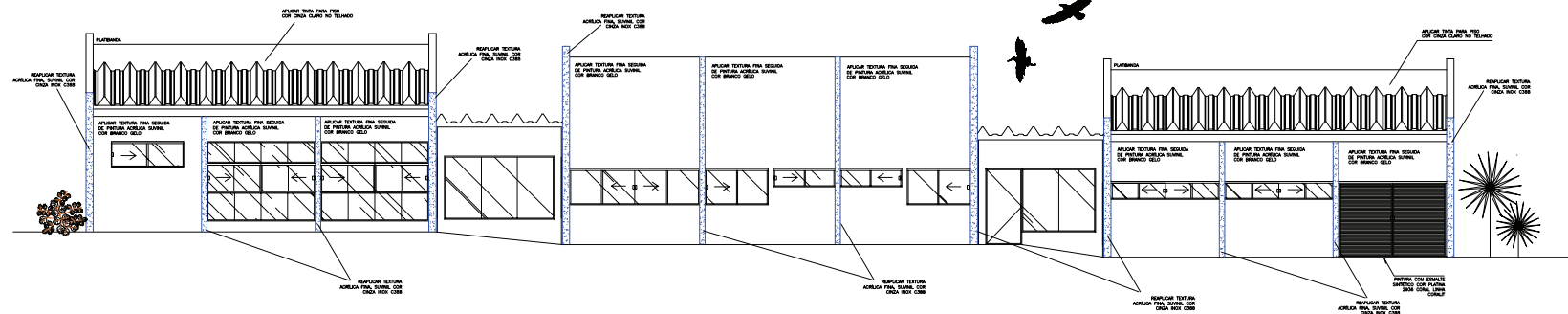

**FACHADA 02**

ESC.: 1:50

**PROJETO DE PINTURA,  
MANUTENÇÕES CORRETIVAS  
E ACESSIBILIDADE  
2021**

TRIBUNAL REGIONAL ELEITORAL DO ESTADO DE GOIÁS  
PODER JUDICIÁRIO DA UNIÃO

CARTÓRIO ELEITORAL DE CAMPOS BELOS/GO

RUA FRANCISCO XAVIER DE OLIVEIRA, LT 14, 00 14-C, SETOR AEROPORTO, CAMPOS BELOS/GO

ÁREA DE TERRENO	2.800,00 m <sup>2</sup>	PE DIREITO ATE O FORRO	2.80 m <sup>2</sup>
ÁREA CONSTRUIDA TOTAL	342,62 m <sup>2</sup>	PE DIREITO ATE A LAJE	VARIÁVEL
ÁREA PERMEÁVEL	1.760,11 m <sup>2</sup>		

PROPRIETÁRIO: TRIBUNAL REGIONAL ELEITORAL, DOESTADO DE GOIÁS  
RESP: TECNICO EM OBRAS MANUTENCAO PINTURA CORRETORES

**FACHADAS LONGITUDINAIS**

ASSUNTO: PINTURA DE FACHADAS

CONTUDO:				
DATA:	ANEXO 2021	INDICADA	INDICADA	INDICADA
REV:	DATA:	INDICADA	INDICADA	INDICADA

5/9

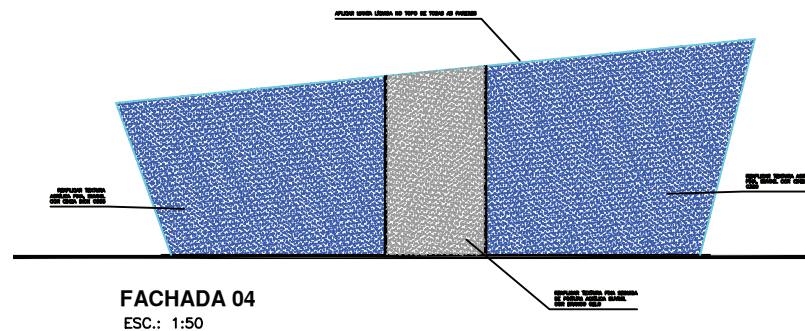
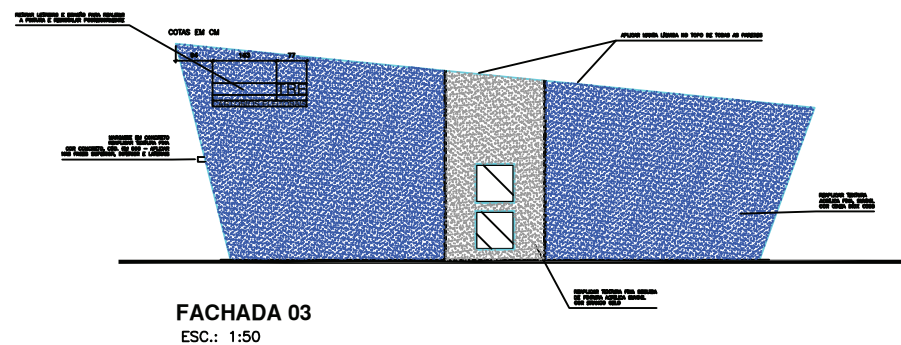
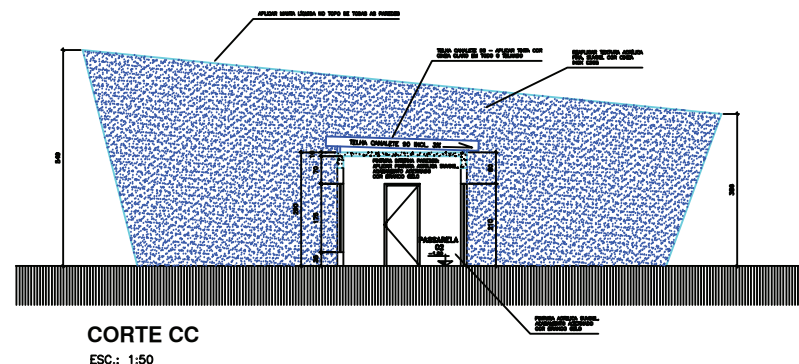
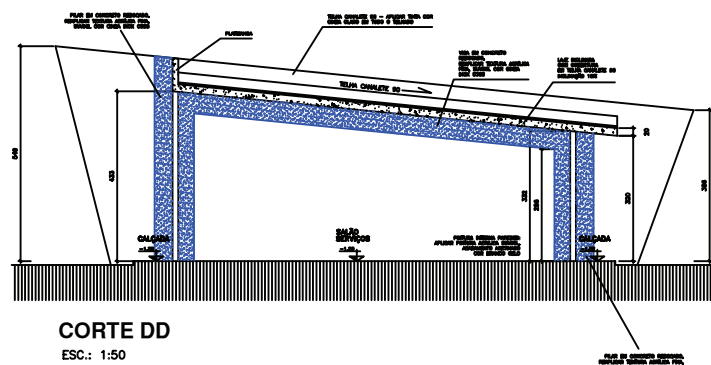
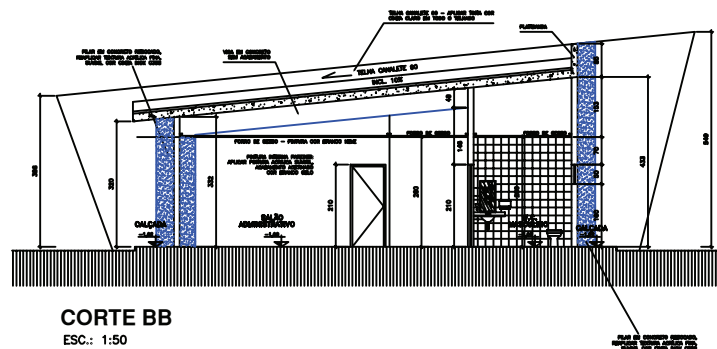
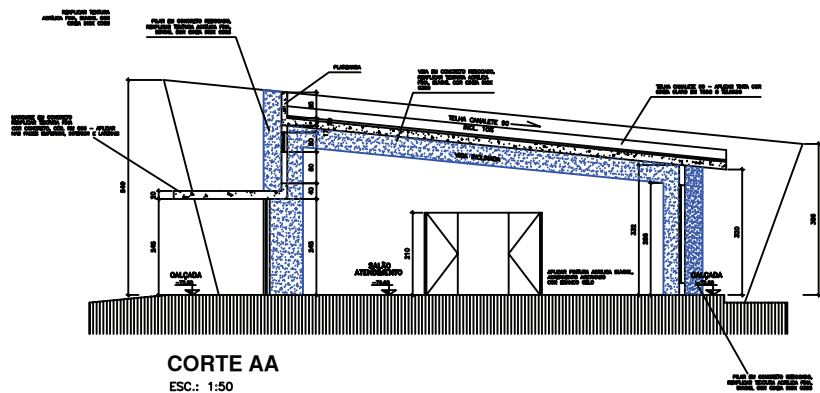

**PROJETO DE PINTURA,  
MANUTENÇÕES CORRETIVAS  
E ACESSIBILIDADE  
2021**

TRIBUNAL REGIONAL ELEITORAL DO ESTADO DE GOIÁS  
PODER JUDICIÁRIO DA UNIÃO

## CARTÓRIO ELEITORAL DE CAMPOS BELOS/GO

RUA FRANCISCO XAVIER DE OLIVEIRA, LT 14, GD 15-C, SETOR AEROPORTO, CAMPOS BELOS GO			
ÁREA DE TERRENO	2.800,00 m2	PÉ DIREITO ATÉ O FORRO	2,80 m
ÁREA CONSTRUÍDA TOTAL	342,62 m2	PÉ DIREITO ATÉ LAJE	VARIÁVEL
ÁREA PERMEÁVEL	1.780,11 m2		

---

PROPRIETARIO: TRIBUNAL REGIONAL ELEITORAL DO ESTADO DE GOIÁS

RESP. TÉCNICO ENG. CIVIL MARCOS PAULO BARBOSA - ORGA 121482-00

CORTE AA, CORTE BB, CORTE CC, CORTE DD

ASSUNTO: \_\_\_\_\_

PINTURA DE PA

CORTE AA, CORTE BB, CORTE CC, CORTE DD

FACHADA 03 E FACHADA 04  
ANEXO: \_\_\_\_\_

PINTURA DE PAREDES INTERNAS  
PINTURA DE FACHADAS

CONTENDO \_\_\_\_\_

DATA \_\_\_\_\_ ESCALA \_\_\_\_\_ REVISÃO \_\_\_\_\_ NOME DO ARQUIVO \_\_\_\_\_

MAIO 2021 INDICADAS 00

REV.	DATA	DESCRIÇÃO



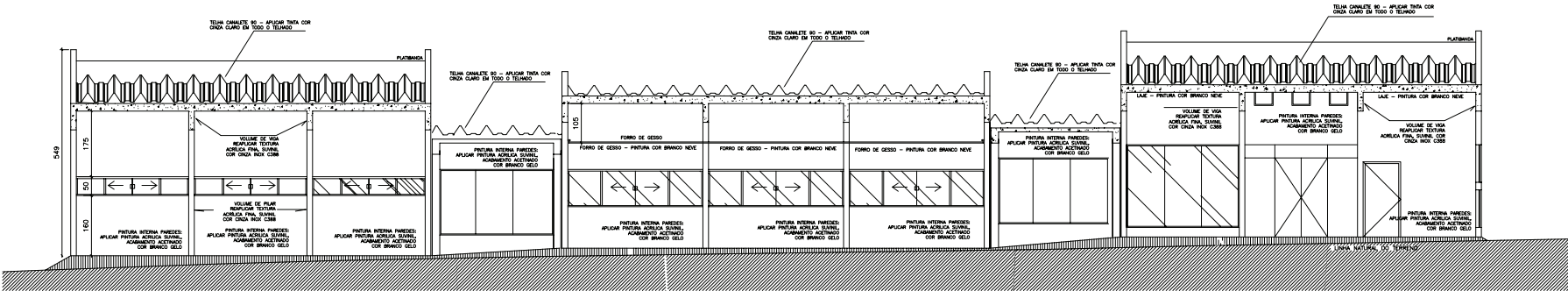

**CORTE EE**  
ESC.: 1:50

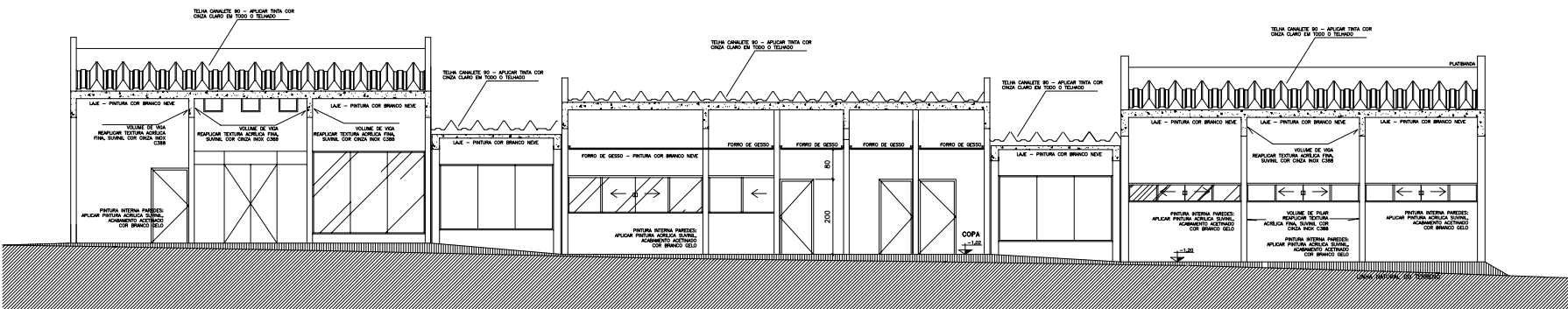

**CORTE FF**  
ESC.: 1:100

## PROJETO DE PINTURA, MANUTENÇÕES CORRETIVAS E ACESSIBILIDADE 2021

TRIBUNAL REGIONAL ELEITORAL DO ESTADO DE GOIÁS  
PODER JUDICIÁRIO DA UNIÃO

### CARTÓRIO ELEITORAL DE CAMPOS BELOS/GO

ENDEREÇO	RUA FRANCISCO XAVIER DE OLIVEIRA, LT 14, SS 15-C, SETOR METROPOLITANO, CAMPOS BELOS/GO		
ÁREA DE TERRENO	2.800,00 m²	PE DIREITO ATE O FORTO	2,80 m
ÁREA CONSTRUIDA TOTAL	942,62 m²	PE DIREITO ATE A LAJE	VARIÁVEL
ÁREA PERMEÁVEL	1.780,11 m²		

PROPRIETÁRIO: TRIBUNAL REGIONAL ELEITORAL DO ESTADO DE GOIÁS  
RESP. TÉCNICO: ENG. CIVIL MARCOS PAULO SENECA - CREA 16482/GO

### CORTE EE E CORTE EF

ASSUNTO	PINTURA DE PAREDES		
CONTÉUDO			
DATA	MAIO 2021	ESCALA	INDICADAS
REVIS	DATA	DESCRIÇÃO	

7/9

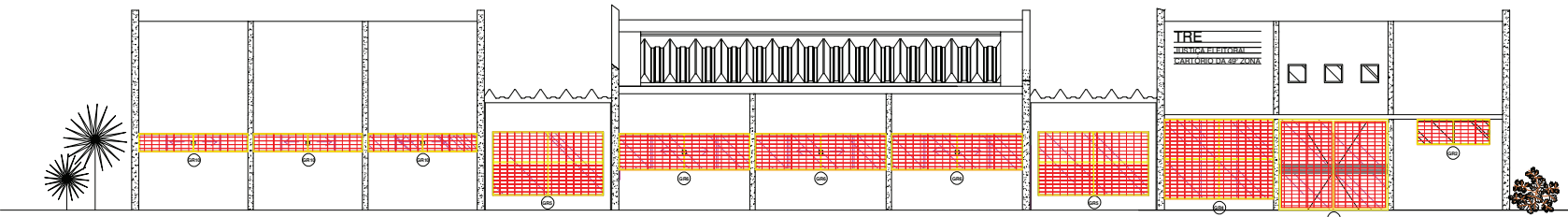

## FACHADA FRONTAL

ESC.: 1:50

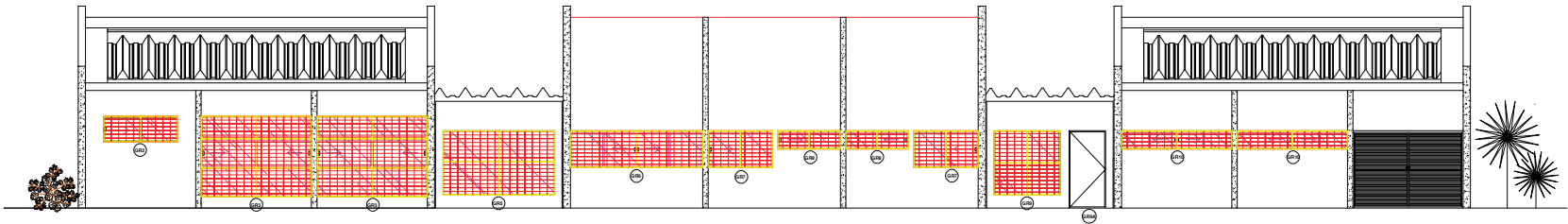

## FACHADA POSTERIOR

ESC.: 1:50

### GRADES A SEREM RETIRADAS, PINTADAS E REINSTALADAS

GRADES	L (m)	H (m)	Quantidade	OBSERVAÇÕES
GR1	1,00	1,00	01	Grade fixa com requadro em cantoneiras de alça dupla, em ferro chato, dimensões de 1" x 1", malha formada por barras em ferro chato, com dimensões de 3" x 3", com acabamento em esmalte sintético na cor cinza pólen sobre
GR2	2,00	0,70	02	Grade fixa com requadro em cantoneiras de alça dupla, em ferro chato, dimensões de 1" x 1", malha formada por barras em ferro chato, com dimensões de 3" x 3", com acabamento em esmalte sintético na cor cinza pólen sobre
GR3	3,00	2,20	02	Grade fixa com requadro em perfil industrial, dimensões de 30 x 50 mm, vedação com malha em ferro chato, dimensões de 3" x 3", fixado no requadro por meio de cantoneiras de alça dupla soldadas, de 1"x1"
GR4	3,00	2,20	01	Grade fixa com requadro em perfil industrial, dimensões de 30 x 50 mm, vedação com malha em ferro chato, dimensões de 3" x 3", fixado no requadro por meio de cantoneiras de alça dupla soldadas, de 1"x1"
GR5	3,04	1,75	03	Grade fixa com requadro em perfil industrial, dimensões de 30 x 50 mm, vedação com malha em ferro chato, dimensões de 3" x 3", fixado no requadro por meio de cantoneiras de alça dupla soldadas, de 1"x1"
GR6	3,60	1,00	04	Grade fixa com requadro em perfil industrial, dimensões de 30 x 50 mm, vedação com malha em ferro chato, dimensões de 3" x 3", fixado no requadro por meio de cantoneiras de alça dupla soldadas, de 1"x1"
GR7	1,75	1,00	02	Grade fixa com requadro em perfil industrial, dimensões de 30 x 50 mm, vedação com malha em ferro chato, dimensões de 3" x 3", fixado no requadro por meio de cantoneiras de alça dupla soldadas, de 1"x1"
GR8	1,70	0,50	02	Grade fixa com requadro em cantoneiras de alça dupla, em ferro chato, dimensões de 1" x 1", malha formada por barras em ferro chato, com dimensões de 3" x 3", com acabamento em esmalte sintético na cor cinza pólen sobre
GR9	1,80	1,75	01	Grade fixa com requadro em perfil industrial, dimensões de 30 x 50 mm, vedação com malha em ferro chato, dimensões de 3" x 3", fixado no requadro por meio de cantoneiras de alça dupla soldadas, de 1"x1"
GR9A	1,05	2,10	01	Grade fixa com requadro em perfil industrial, dimensões de 30 x 50 mm, vedação com malha em ferro chato, dimensões de 3" x 3", fixado no requadro por meio de cantoneiras de alça dupla soldadas, de 1"x1"
GR10	3,00	0,50	05	Grade fixa com requadro em cantoneiras de alça dupla, em ferro chato, dimensões de 1" x 1", malha formada por barras em ferro chato, com dimensões de 3" x 3", com acabamento em esmalte sintético na cor cinza pólen sobre
GR11	3,05	2,45	01	Grade móvel, com requadro em perfil industrial, dimensões de 30 x 50 mm, vedação com malha em ferro chato, dimensões de 3" x 3", fixado no requadro por meio de cantoneiras de alça dupla soldadas, de 1"x1"

OBSERVAÇÕES:  
- É imprescindível o levantamento, no local, das dimensões das vãos antes da configuração das grades;  
- As grades serão fixadas nos requadros das esquadrias. A fixação será por meio de parafusos, em três pontos (extremidades e centro) das laterais do requadro;

GRADES A SEREM RETIRADAS, PINTADAS COM ESMALTE SINTÉTICO E DEPOIS REINSTALADAS

### PROJETO DE PINTURA, MANUTENÇÕES CORRETIVAS E ACESSIBILIDADE 2021

TRIBUNAL REGIONAL ELEITORAL DO ESTADO DE GOIÁS  
PODER JUDICIÁRIO DA UNIÃO

#### CARTÓRIO ELEITORAL DE CAMPOS BELOS/GO

ENDEREÇO	RUA FRANCISCO XAVIER DE OLIVEIRA, LT 14, QD 19-C, SETOR AEROPORTO, CAMPOS BELOS/GO		
ÁREA DE TERRENO	2.800,00 m²	PE DIREITO ATE O FORTO	2,80 m
ÁREA CONSTRUÍDA TOTAL	342,62 m²	PE DIREITO ATE A LAJE	VARIÁVEL
ÁREA PERMEÁVEL	1.785,11 m²		

PROPOSTA TÉCNICA: TRIBUNAL REGIONAL ELEITORAL DO ESTADO DE GOIÁS

RESP. TÉCNICO: ENR. CIVIL MARCELO PAULO BARBOSA - CREA 10180-0/GO

#### FACHADAS LONGITUDINAIS

ASSUNTO: PINTURA DE GRADES

#### PINTURA DE GRADES

CONTENDO	MAIO 2021		
DATA	ESCALA	PREVISO	TIPO DE ARQUIVO
REV.	INDICADAS	00	
REV.	DATA	DESCRIÇÃO	

8/9



## LIGAÇÃO DE ESGOTO À REDE PÚBLICA

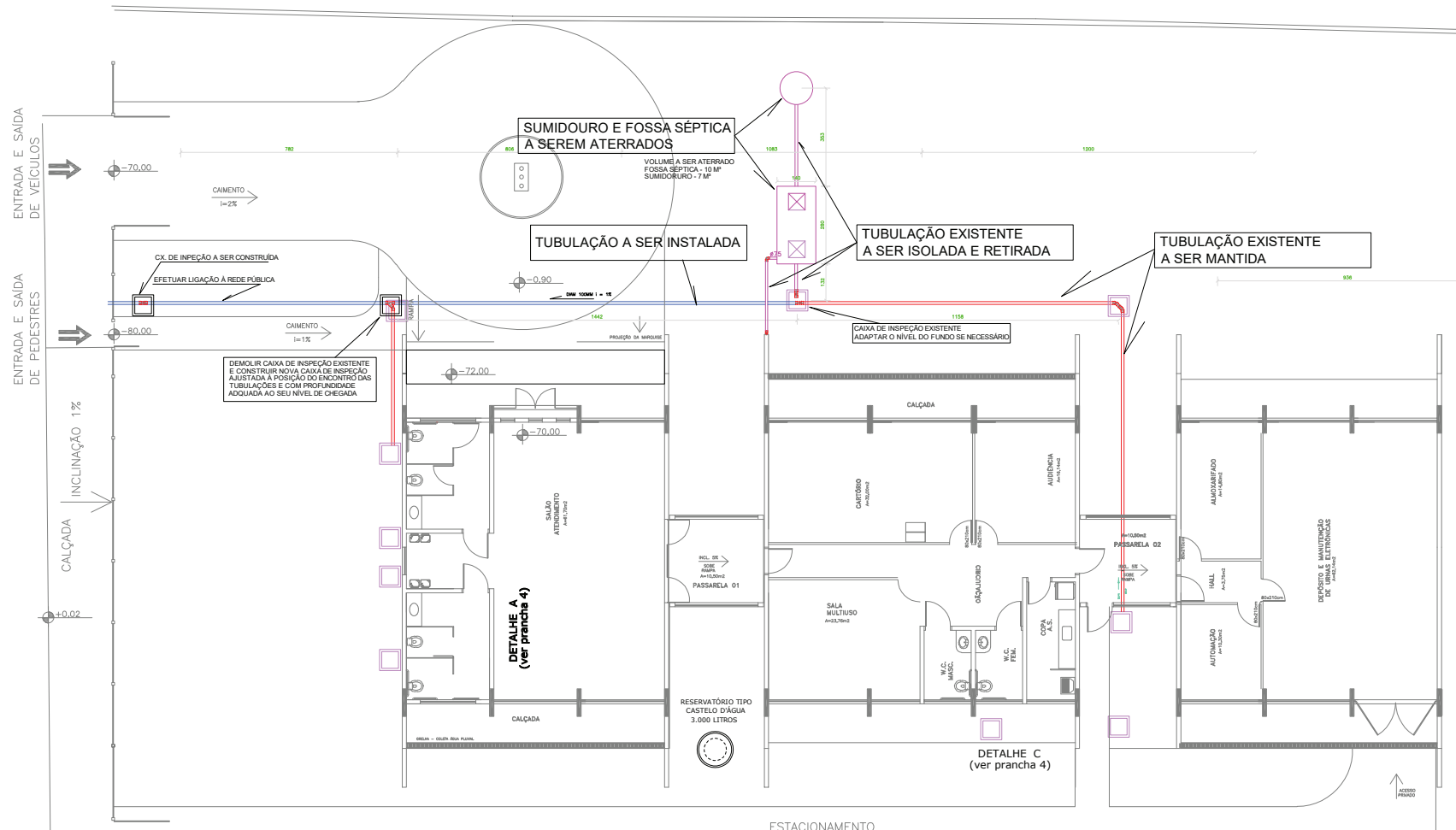

IMPLANTAÇÃO ÁGUA PLUVIAL / ESGOTO  
esc.: 1:75

# PROJETO DE PINTURA, MANUTENÇÕES CORRETIVAS E ACESSIBILIDADE 2021

TRIBUNAL REGIONAL ELEITORAL DO ESTADO DE GOIÁS  
PODER JUDICIÁRIO DA UNIÃO

## CARTÓRIO ELEITORAL DE CAMPOS BELOS/GO

ENDEREÇO

RUA MARCOS XAVIER DE OLIVEIRA, LT 14, QD 13-C, SETOR AEROPORTO, CAMPOS BELOS/GO

ÁREA DE TERRENO

2.800,00 m<sup>2</sup>

PÉ DIREITO ATE O FORRO

2,80 m

ÁREA CONSTRUÍDA TOTAL

342,82 m<sup>2</sup>

PÉ DIREITO ATE A LAJE

VARIAVEL

ÁREA PERMEÁVEL

1.780,11 m<sup>2</sup>

PROPRIETÁRIO: TRIBUNAL REGIONAL ELEITORAL DO ESTADO DE GOIÁS

RESP: TÉCNICO ENR: CIVIL MARCOS PAULO BARBOSA - CREA 13186/GO

## IMPLANTAÇÃO

ASSUNTO

LIGAÇÃO DA REDE DE ESGOTO À  
REDE PÚBLICA

CONTEÚDO:

DATA: MAIO 2021 ESCALA: INDICADAS REVISÃO: 00 NOME DO ARQUIVO:

REV.	DATA	DESCRIÇÃO

9/9

FOLHA