

Bancada, lavatórios,
revestimentos,
portas, pisos
forros a demolir

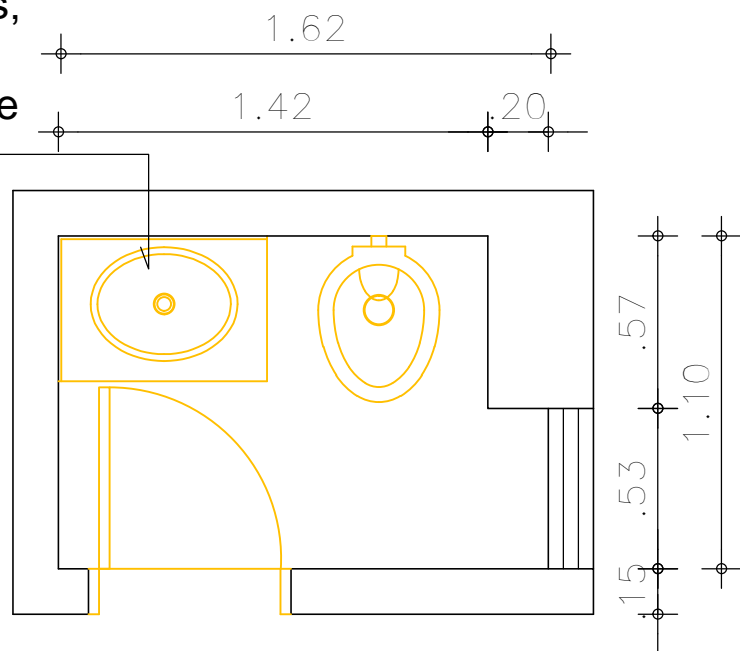

2º andar- ALA A - Corregedoria
ESC.: 1/20

Demolir
Construir

Cuba de semiencaixe DECA
ou equivalente, quadrada, com
mesa dimensões de 490 x
390 cm, cód. L.61040.M.17

Bancada e rodamão
em granito verde
ubatuba polido

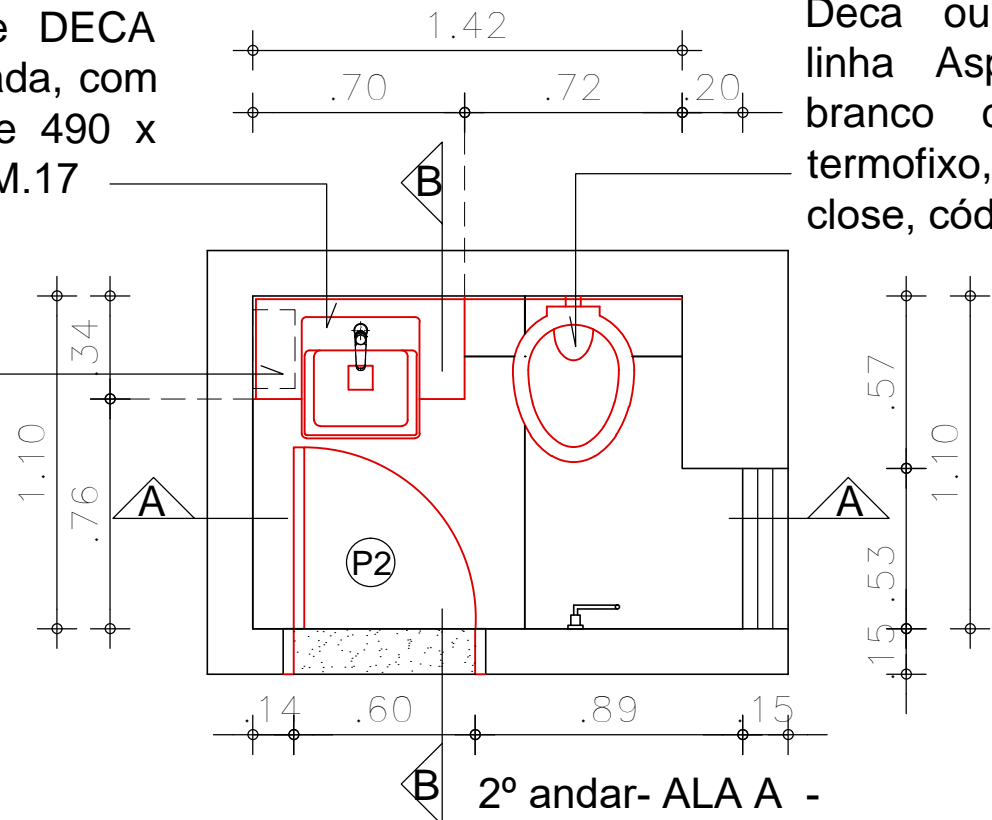

2º andar- ALA A - Corregedoria
ESC.: 1/20

Bacia sanitária, marca
Deca ou equivalente,
linha Aspen, na cor
branco com assento
termofixo, com slow
close, cód. AP766.17

Piso em porcelanato,
biancogres ou
equivalente, dimensões
de 90x90 cm, cimento
grigio, acabamento
acetinado

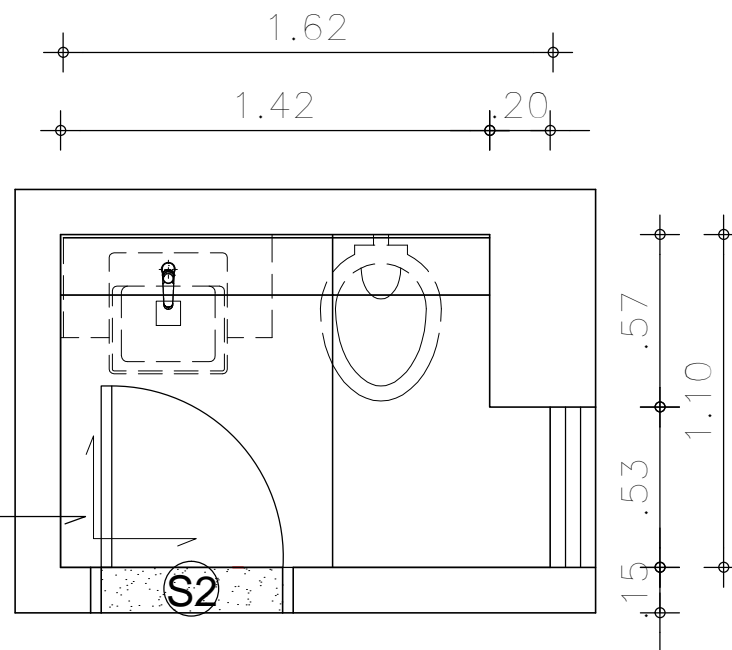

2º andar- ALA A - Corregedoria
- Paginação de piso
Esc: 1/20

LEGENDA:

- Válvula de descarga cromada, 1,1/2", acabamento hydra duo, cromada, cód. 2545.C.112
- Sifão rígido, Deca ou equivalente, acabamento cromado
- Cuba de semiencaixe DECA ou equivalente, quadrada, com mesa dimensões de 490 x 390 cm, cód. L.61040.M.17
- Bacia sanitária, marca Deca ou equivalente, linha Aspen, na cor branco com assento termofixo, com slow close, cód. AP766.17
- Dispenser para papel toalha, marca Brinox ou equivalente, interfolhado, aço inox e preto, dimensões de L=26 x H=25,5 x P=14 cm
- Dispenser para sabonete líquido, 800ml, modelo Noble, marca Biovis ou equivalente, em aço inox, dimensões de L=11,5 x H=18 x P=10 cm
- Papeleira Docol ou equivalente, linha Trip, acabamento cromado, cód. 00761806
- Torneira de mesa, marca Deca ou equivalente, bica baixa para lavatório, mecanismo 1/4 de volta, linha link, cromado, cód. 1197.C.LNK

Soleira em granito verde ubatuba, dimensões de 70 e 60 cm x 15 cm, acabamento escovado. Em desníveis acima de 5mm, a soleira deverá ser instalada da forma inclinada.

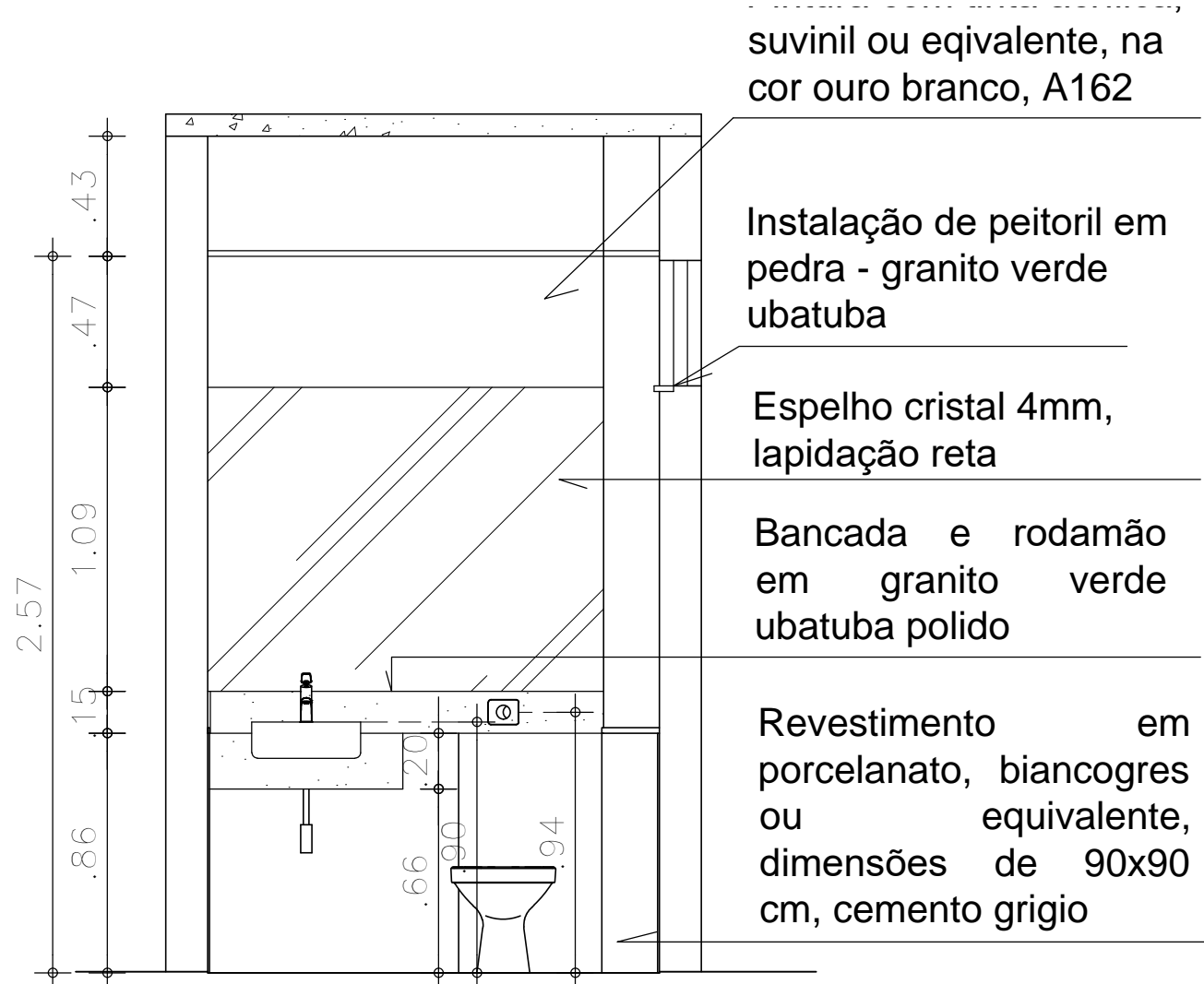

Corte AA- ALA A - Corregedoria
ESC.: 1/20

Forro de gesso a
construir. Acabamento
por meio de massa PVA e
pintura com látex PVA na
cor branco neve

Acabamento do
revestimento com barra
chata em alumínio,
dimensões de 6,35mm x
19mm, instalado sobre face
de topo do porcelanato

Revestimento em
porcelanato, biancogres
ou equivalente,
dimensões de 90x90
cm, cimento grigio

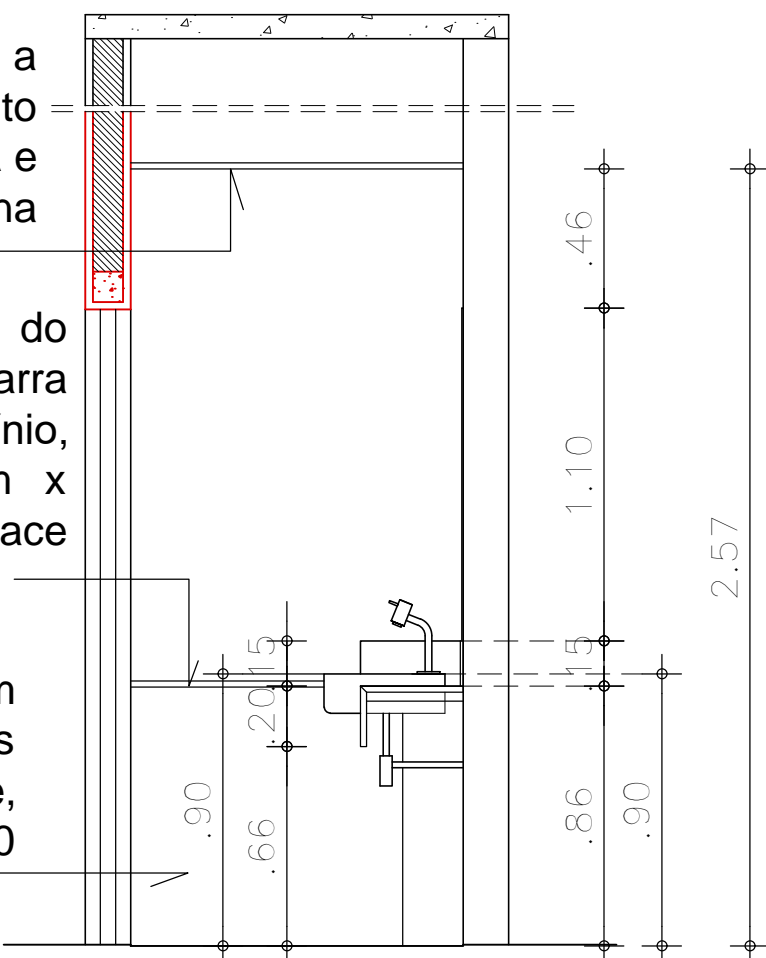

Corte BB- ALA A - Corregedoria
ESC.: 1/20

Aprovação:	
 PODER JUDICIÁRIO DA UNIÃO	
TRE - GO	
REFORMA LAVABOS - EDIFÍCIO ANEXO I	
ARQUITETURA	
TRIBUNAL REGIONAL ELEITORAL DE GOIÁS - EDIFÍCIO ANEXO I	
Rua 82, Praça Cívica, n.º 300, Setor Central Goiânia - GO	
GOIÂNIA - GO	
Proprietário: UNIÃO	
Área construída :aprox.: 10,08 m²	
Autor do Projeto: ARQ. CAROLINE PONGITORI SOARES DE ANDRADE CAU nº.: A35442-2	
Conteúdo: PLANTA BAIXA E CORTES - LAVABO CORREGEDORIA	
Prancha: 05/05	
Escala: Indicada	Data: MARIO/2024
Desenhista:	Revisão: rev00
ARQ	