

# EXISTENTE

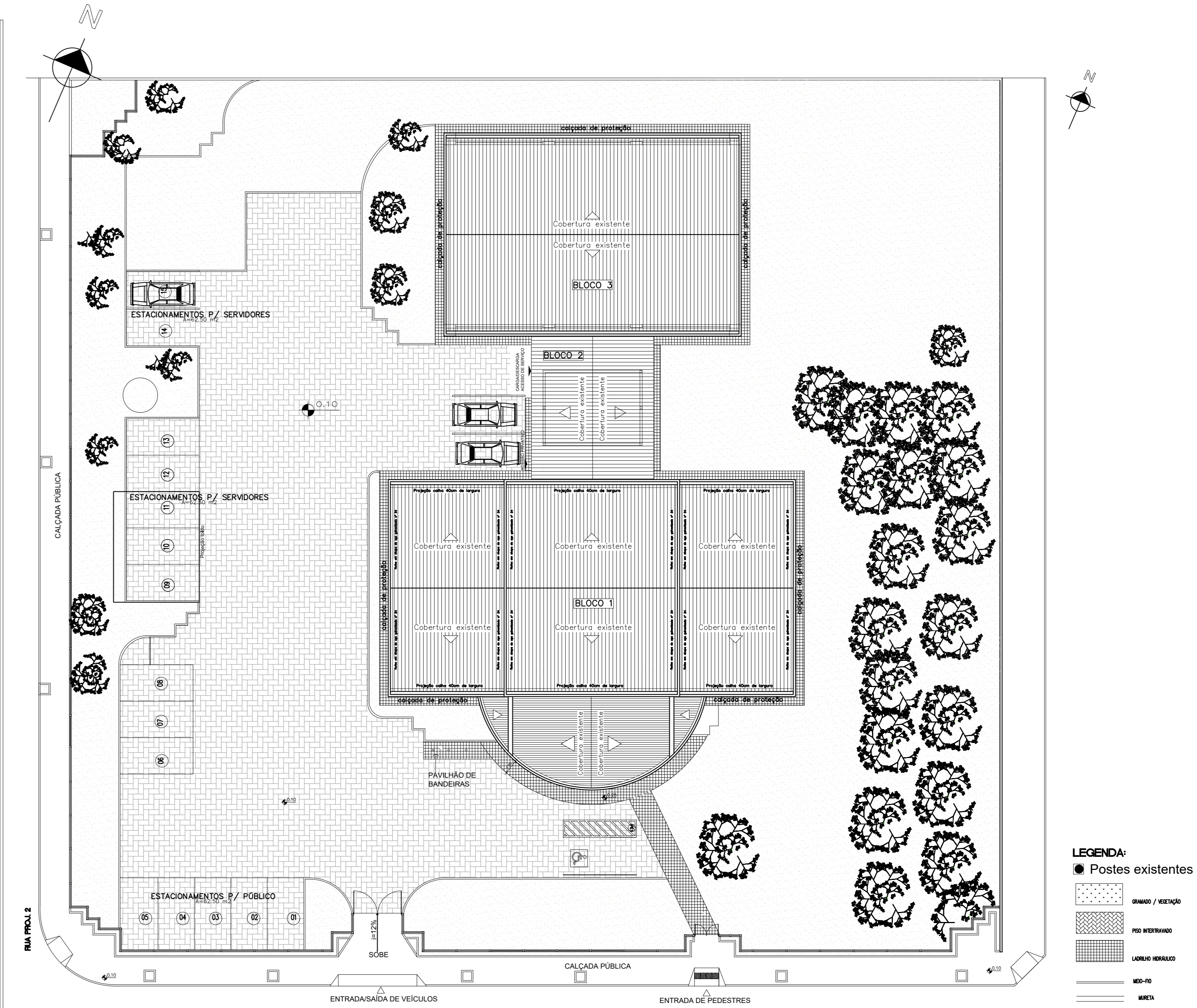

IMPLANTAÇÃO E COBERTURA - DEMOLIR  
Esc: 1/100



IMPLANTAÇÃO E COBERTURA - EXISTENTE  
Esc: 1/200

- LEGENDA:**
- Postes existentes a receberem pintura
  - À Demolir
  - ▬ Sinalização de piso a demolir
  - ▨ Piso em bloco intertravado a demolir
  - ▩ Piso em concreto e meio fio a demolir
  - ▧ Piso em ladrilho a demolir

Aprovação:

PODER JUDICIÁRIO DA UNIÃO  
**TRE-GO**  
REFORMA DE CARTÓRIOS ELEITORAIS  
ARQUITETURA  
CARTÓRIO ELEITORAL DE ITUMBARA  
Avenida João Paulo II, esquina com Rua João Batista da Silva Mariano, Setor NOVO HORIZONTE  
Itumbara - GO

Proprietário: UNIÃO

Área do terreno: 3.540,00 m²  
Área construída: 858,93 m²

Autor do Projeto: ENG. THALLES CABRAL DE MORAIS  
CREA nº: 1.015.097.391 D/GO

Conteúdo:  
IMPLANTAÇÃO E COBERTURA - DEMOLIR

Prancha:  
01/13

Elaborado: Naira Karla  
Data: ABRIL/2024  
Revisão: rev00

**ARQ**

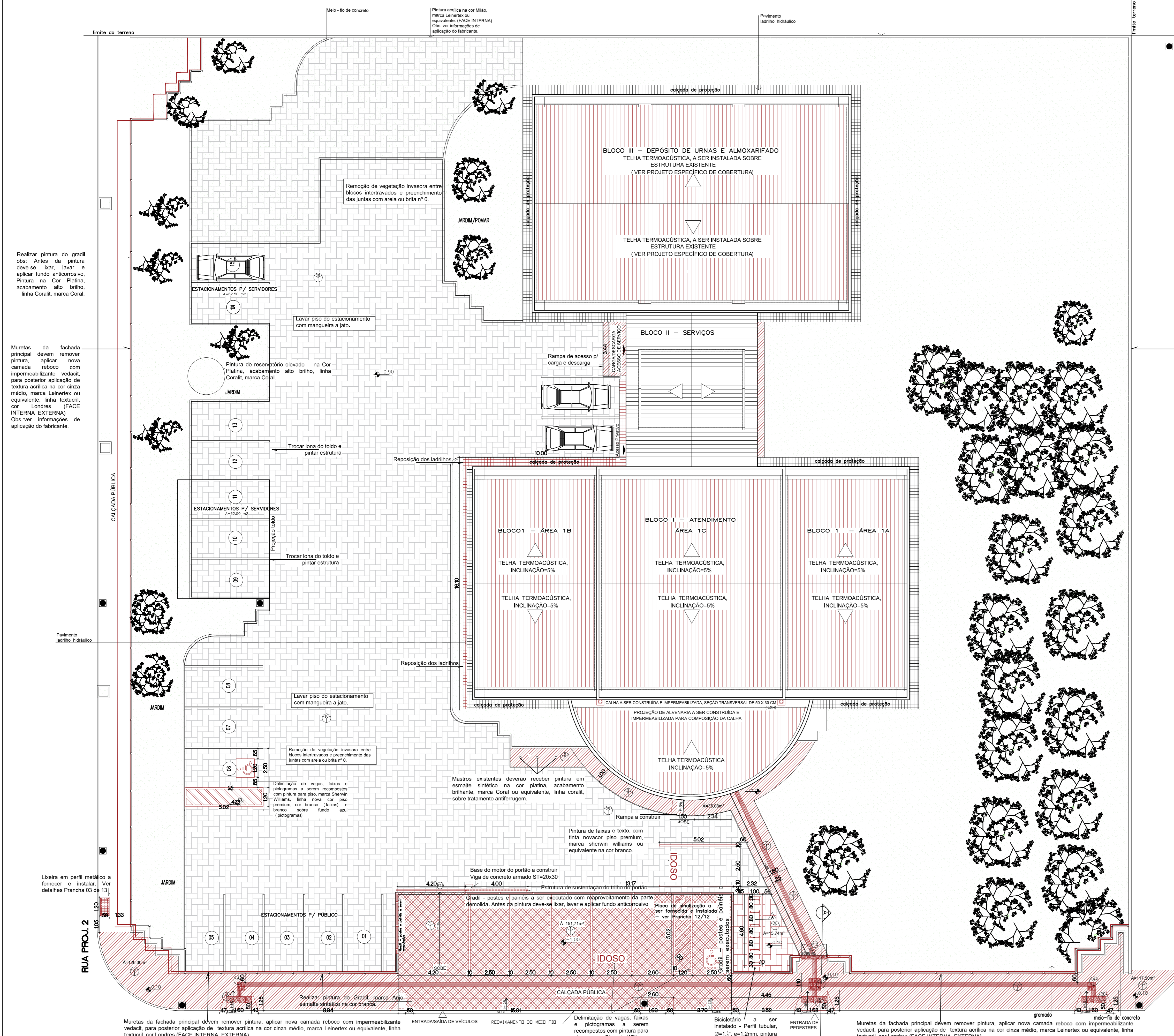

**IMPLANTAÇÃO E COBERTURA - CONSTRUIR**  
Esc.: 1/125

- LEGENDA:**
- Postes existentes a receberem pintura
  - Piso em concreto manter
  - ▨ Piso em concreto armado
  - ▩ Piso em concreto simples
  - ▧ Piso intertravado (Paver)
  - ▦ Piso em ladrilho a demolir

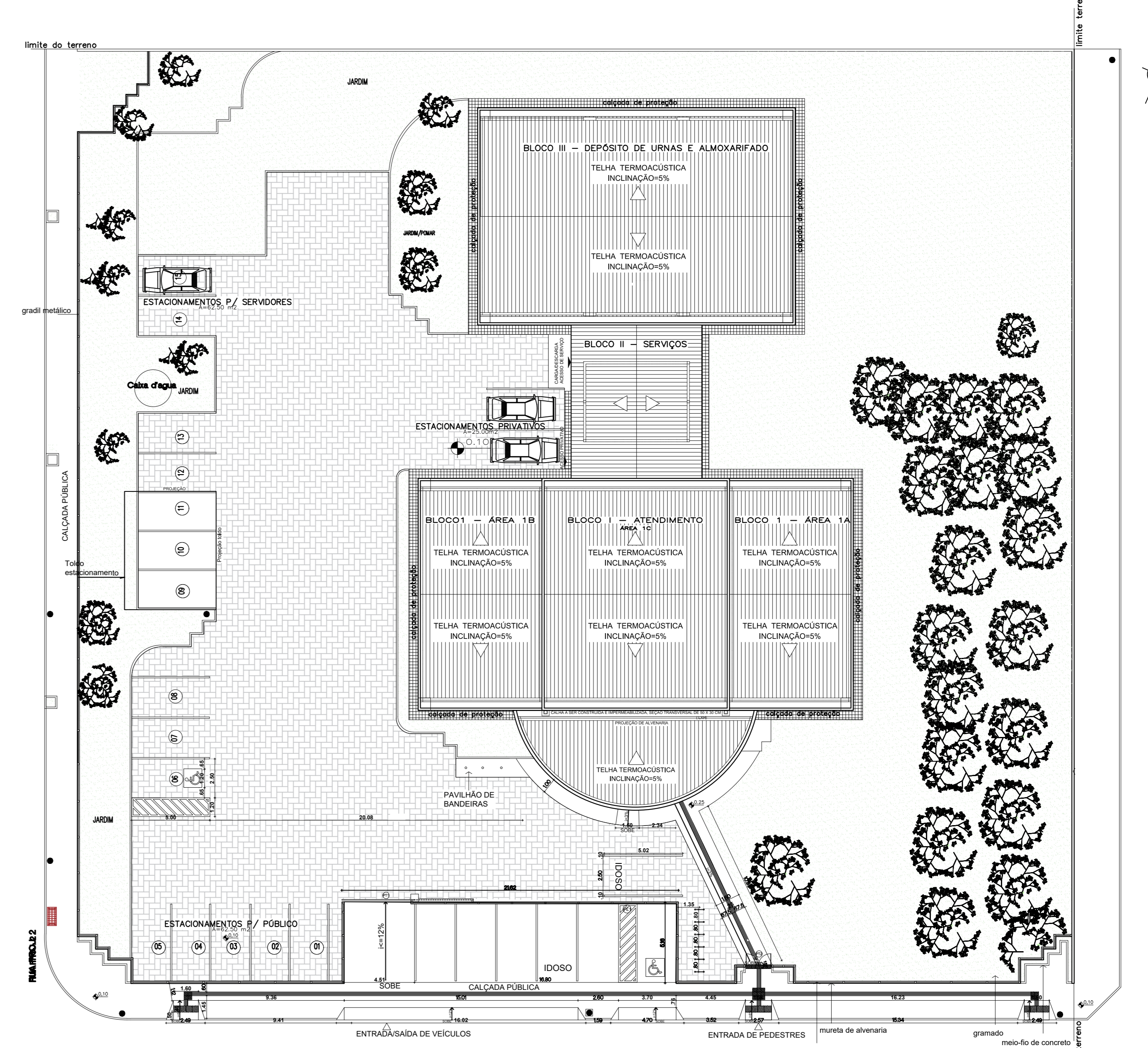

**IMPLANTAÇÃO E COBERTURA - FINAL**  
Esc.: 1/200

**LEGENDA: PAVIMENTAÇÃO**

**ESPECIFICAÇÕES GERAIS**

PISO	ESPECIFICAÇÕES GERAIS
1	PISO EM CONCRETO ARMADO, E= 07 CM, DESEMPENADO E SARRAFEADO, MALHA DE 15 X 15 CM, FIO DE 5 MM
2	PISO EM CONCRETO, E= 6 CM, DESEMPENADO E SARRAFEADO, COM JUNTAS DE DILATAÇÃO A CADA 2,00M
3	PISO PODOTÁTIL DE ALERTA, EM CONCRETO PRÉ-MOLDADO, NA COR OCRE CLARO OU AMARELO, 40 X 40 X 1,5 CM
4	PISO PODOTÁTIL DE ALERTA, EM CONCRETO PRÉ-MOLDADO, NA COR OCRE CLARO OU AMARELO, 25 X 25 X 1,5 CM
5	PISO PODOTÁTIL DIRECIONAL, EM CONCRETO PRÉ-MOLDADO, NA COR OCRE CLARO OU AMARELO, 25 X 25 X 1,5 CM
6	PISO PODOTÁTIL DE ALERTA EM PVC, 25 X 25 CM, E=5MM, COR AMARELO
7	PISO PODOTÁTIL DIRECIONAL EM PVC, 25 X 25 CM, E=5MM, COR AMARELO
8	PISO EM LADRILHO PRÉ-MOLDADO DE CONCRETO COM DIMENSÕES DE 20X 20 CM, ESTAMPA QUADROS, COR NATURAL, MARCA GOIARTE OU EQUIVALENTE COM RODAPÉ EM LADRILHO NO ENCONTRO COM AS PAREDES.
9	PISO EM BLOCOS INTERTRAVADOS A SER EXECUTADO, PISO DEVERÁ SER RECOMPOSTO COM PEÇAS SELECIONADAS DA DEMOLIÇÃO, SOBRE BASE COMPACTADA E CAMADA DE PÓ DE BRITA DE 5 CM.
10	PISO EXISTENTE A SER MANTIDO.
11	PISO EM PORCELANATO ESMALTADO, 60X60 CM, ACABAMENTO ACETINADO, MARCA BIANCOGRES OU EQUIVALENTE, LINHA CONTEMPORÂNEOS, PADRÃO CIMENTO GRAFITE.
12	PISO EM GRANITINA COM 12 MM DE ESPESSURA, COR CINZA NATURAL, JUNTAS PLÁSTICAS A CADA 1.00M, TABEIRA DE 20 CM E RODAPÉ DE 8 CM NA COR PRETA

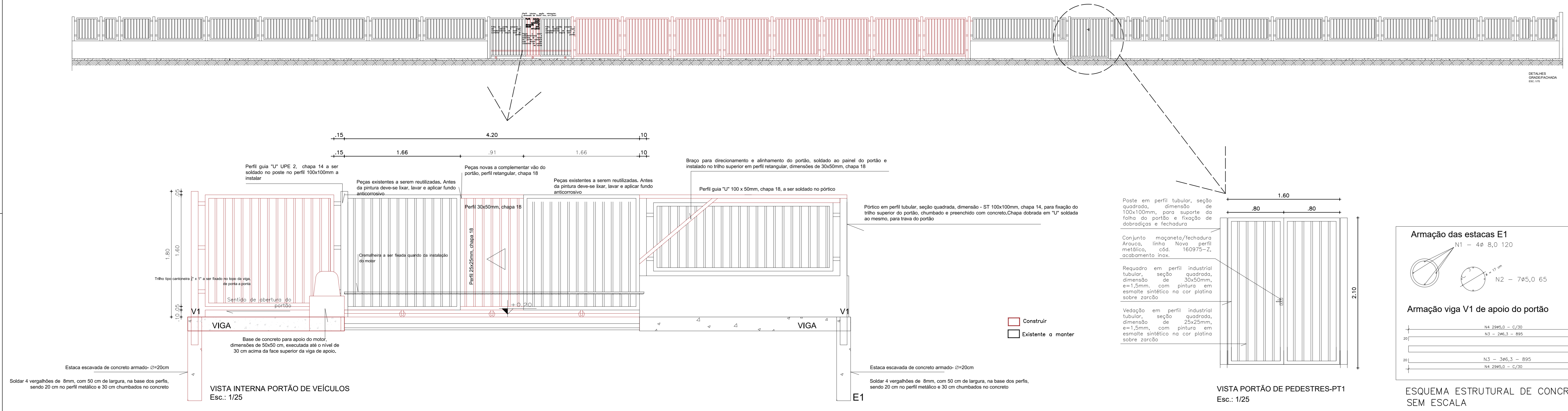

**VISTA INTERNA PORTÃO DE VEÍCULOS**  
Esc.: 1/25

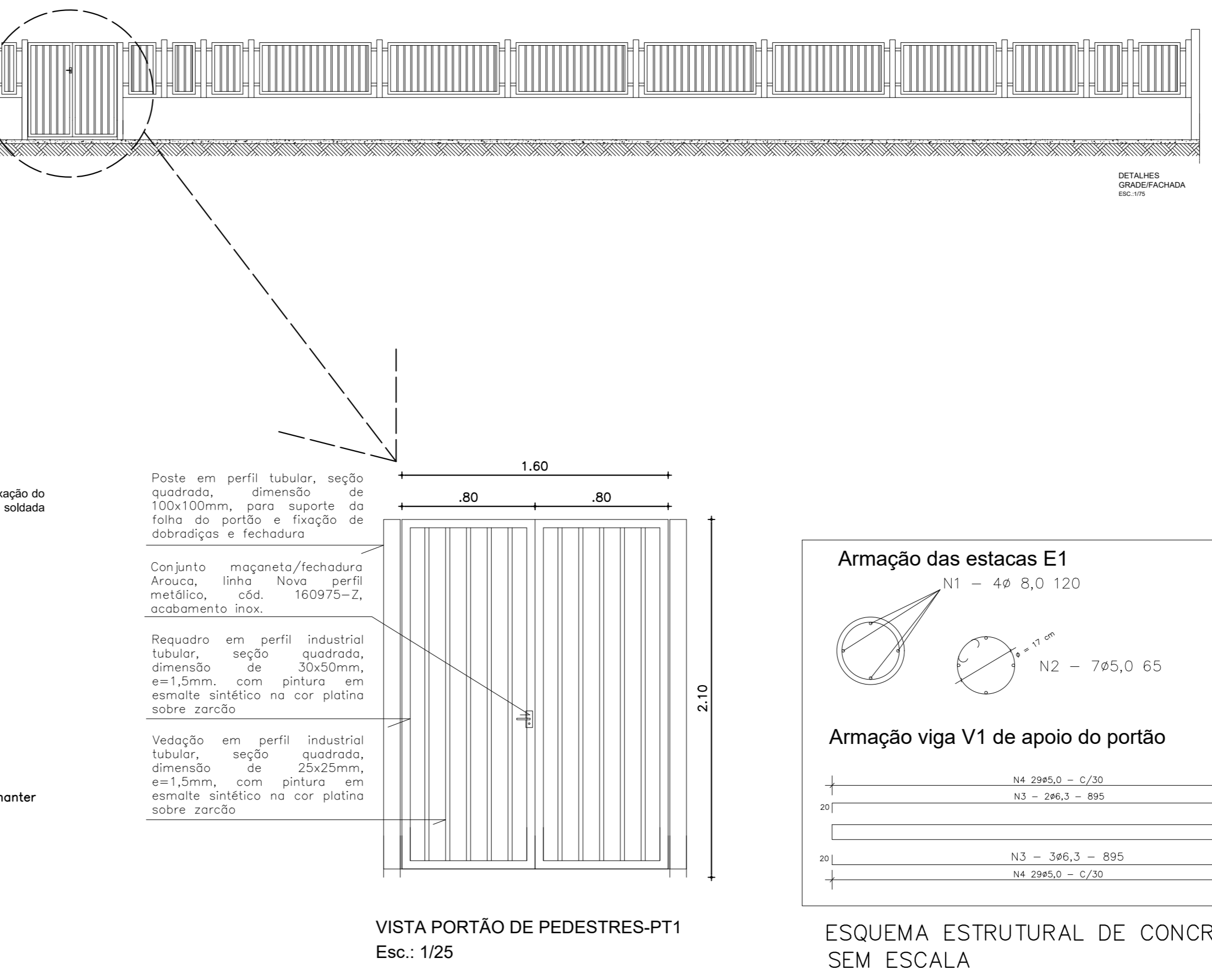

**VISTA PORTÃO DE PEDESTRES-PT1**  
Esc.: 1/25

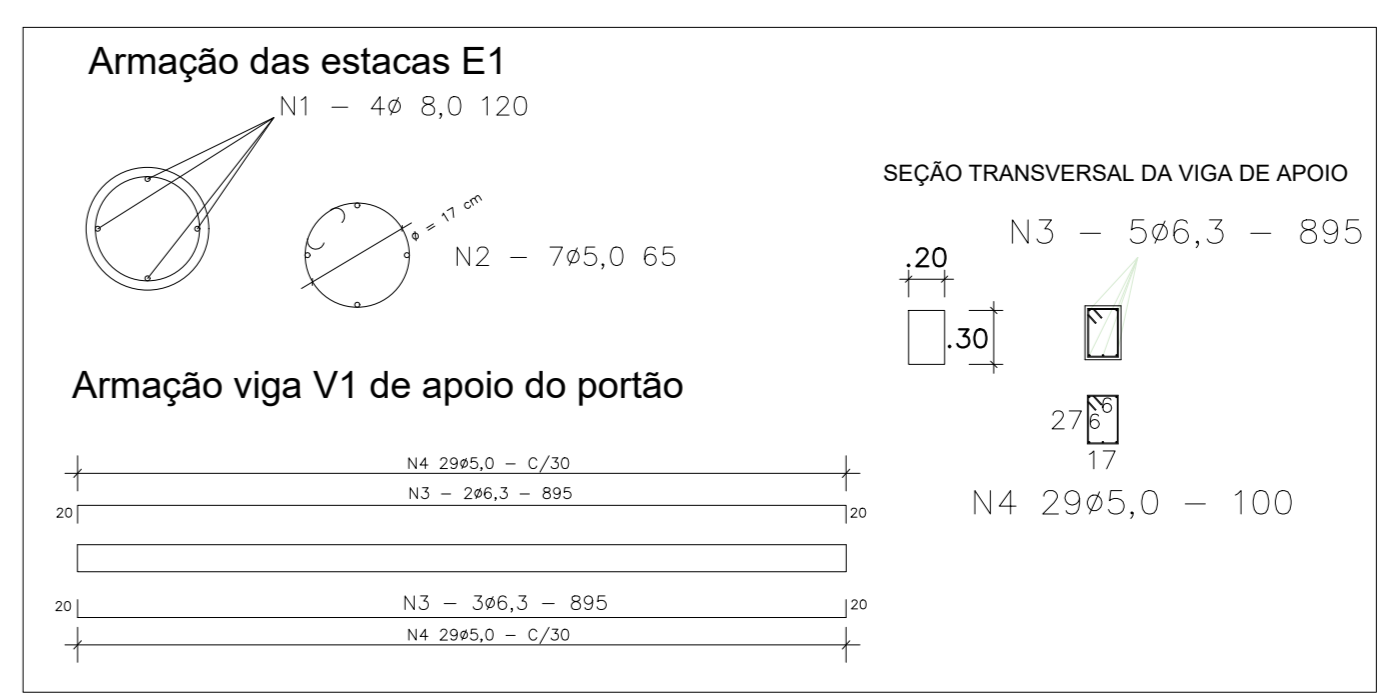

**ESQUEMA ESTRUTURAL DE CONCRETO ARMADO SEM ESCALA**

Aprovação:

PODER JUDICIÁRIO DA UNIÃO

**TRE-GO**

REFORMA DE CARTÓRIOS ELEITORAIS

ARQUITETURA

CARTÓRIO ELEITORAL DE ITUMBIARA

Avenida João Paulo II, esquina com Rua João Batista da Silva Mariano, Sator NOVO HORIZONTE

Itumbiara - GO

Proprietário: UNIÃO

Área do terreno: 3.540,00 m²

Área construída: 858,93 m²

Autor do Projeto: ENG. THALYS CABRAL DE MORAIS

CREA nº: 1.015.097.391-D/GO

Conteúdo: IMPLANTAÇÃO E COBERTURA - CONSTRUIR

DETALHES ACESSOS - RAMPA

DETALHE GRADE/FACHADA

QUADRO DE ESPECIFICAÇÕES

Prancha: 02/13

Escala: Indicada

Data: ABRIL/2024

Desenho: Naira Karla

Revisão: rev00

**ARQ**



IMPLANTAÇÃO E COBERTURA - FINAL  
Esc.: 1/200

LEGENDA: PAVIMENTAÇÃO

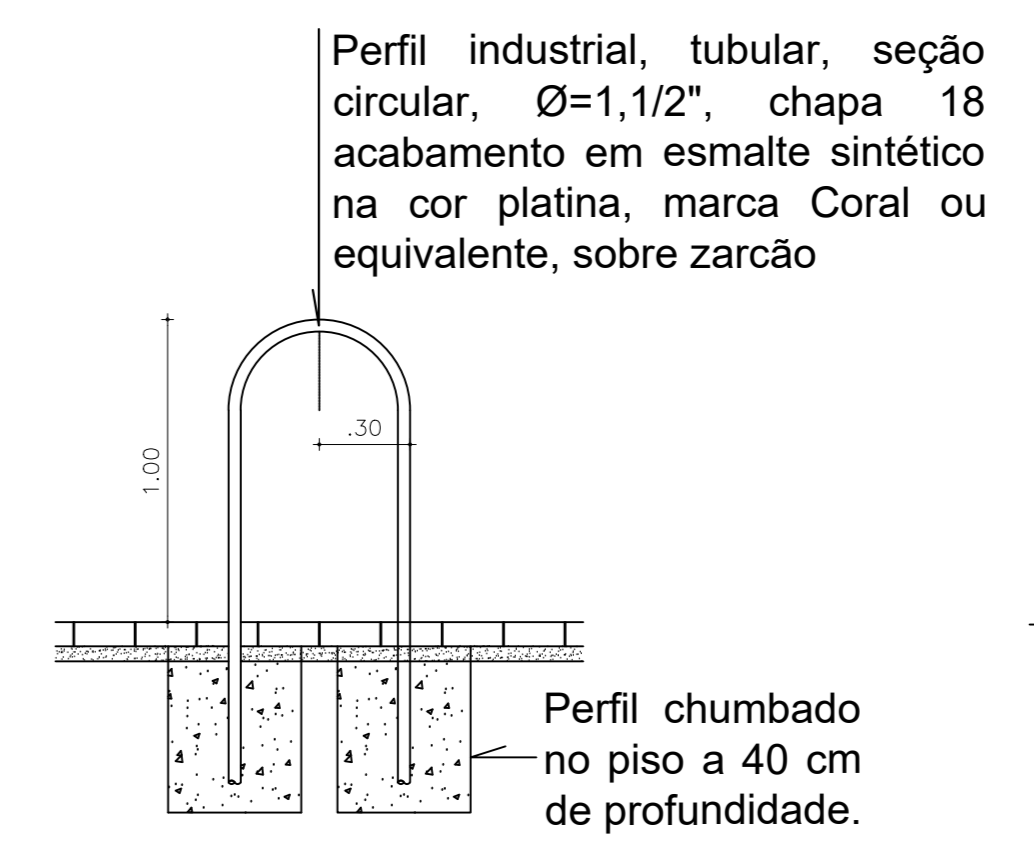
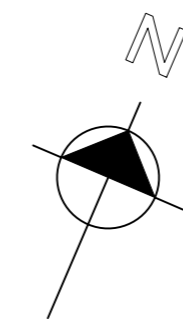

CORTE - BICICLETÁRIO  
ESC.: 1/25

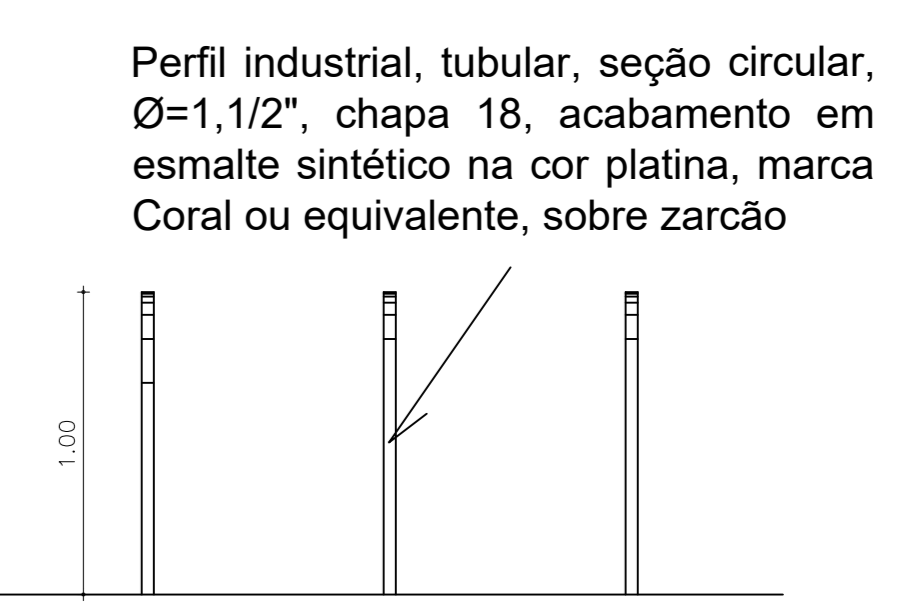

VISTA BICICLETÁRIO  
ESC.: 1/25

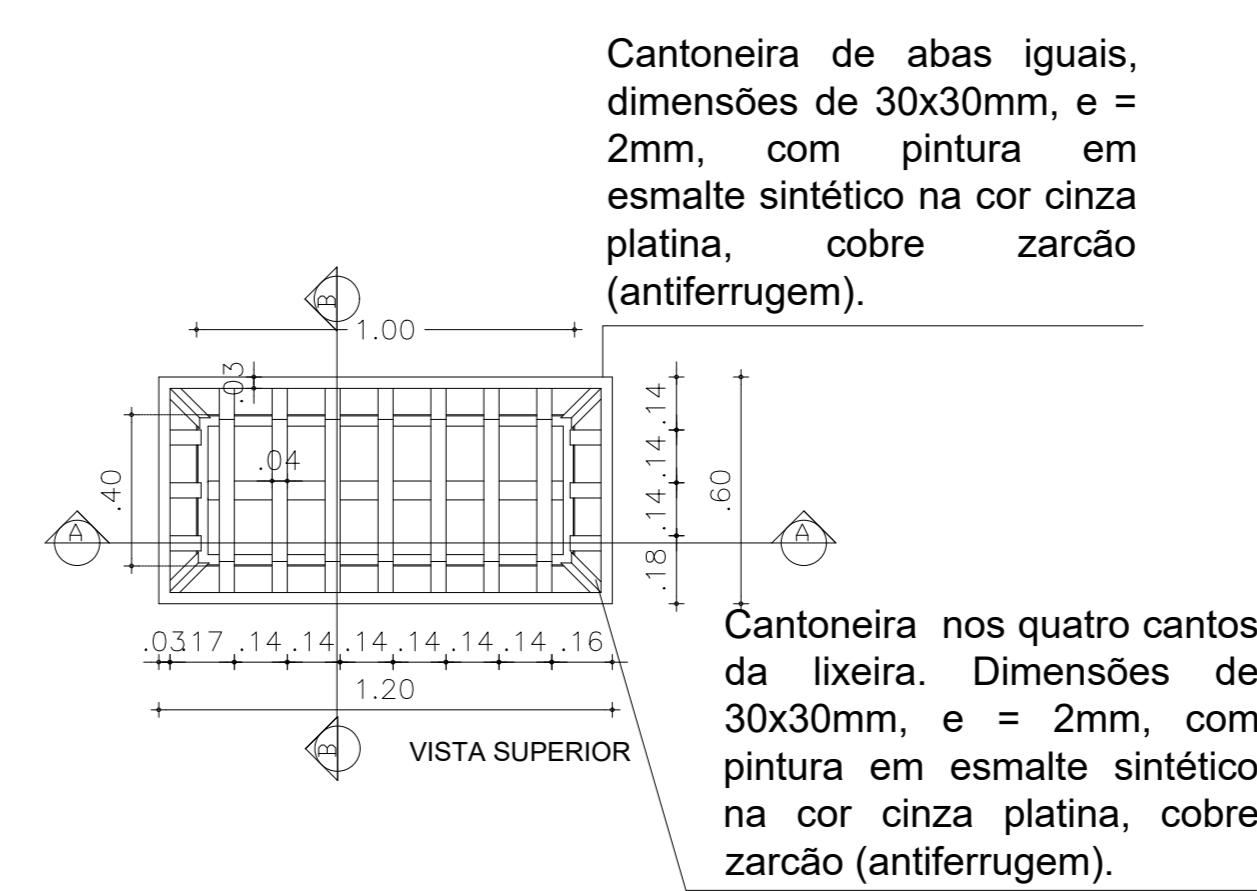

Cantoneira de abas iguais, dimensões de 30x30mm, e = 2mm, com pintura em esmalte sintético na cor cinza platina, cobre zarcão (antiferrugem).

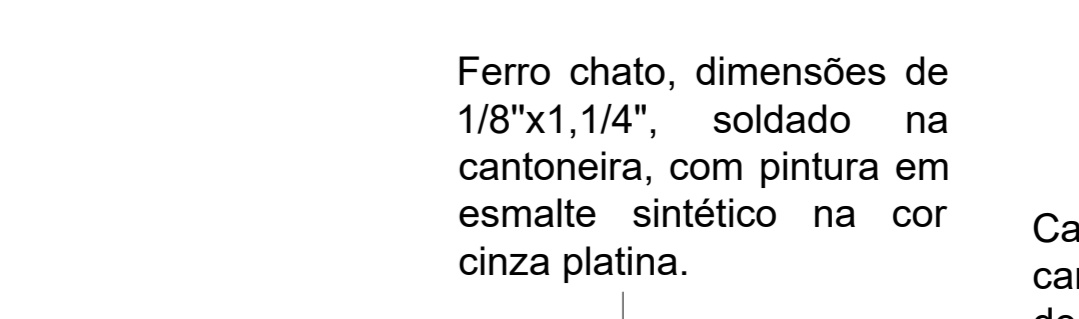

Cantoneira nos quatro cantos da lixeira. Dimensões de 30x30mm, e = 2mm, com pintura em esmalte sintético na cor cinza platina, cobre zarcão (antiferrugem).

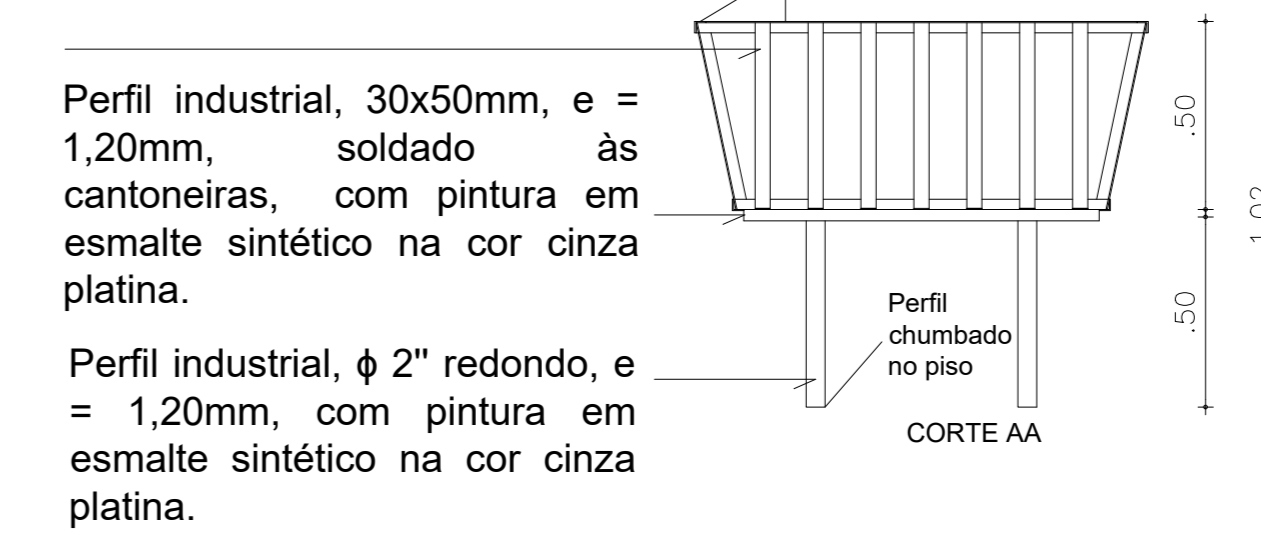

Perfil industrial, 30x50mm, e = 1,20mm, soldado às cantoneiras, com pintura em esmalte sintético na cor cinza platina.

Perfil industrial, φ 2" redondo, e = 1,20mm, com pintura em esmalte sintético na cor cinza platina.

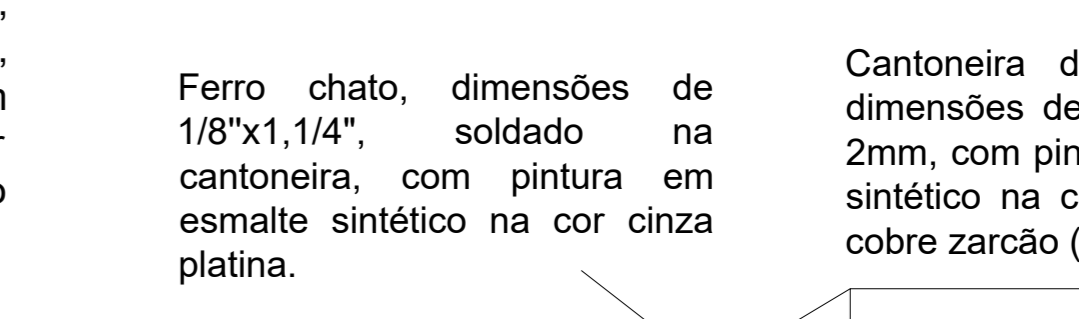

Ferro chato, dimensões de 1/8"x1,1/4", soldado na cantoneira, com pintura em esmalte sintético na cor cinza platina.

Perfil industrial, 30x50mm, e = 1,20mm, soldado às cantoneiras, com pintura em esmalte sintético na cor cinza platina.

Perfil industrial, φ 2" redondo, e = 1,20mm, com pintura em esmalte sintético na cor cinza platina.

DETALHES LIXEIRA  
ESC.: 1/20

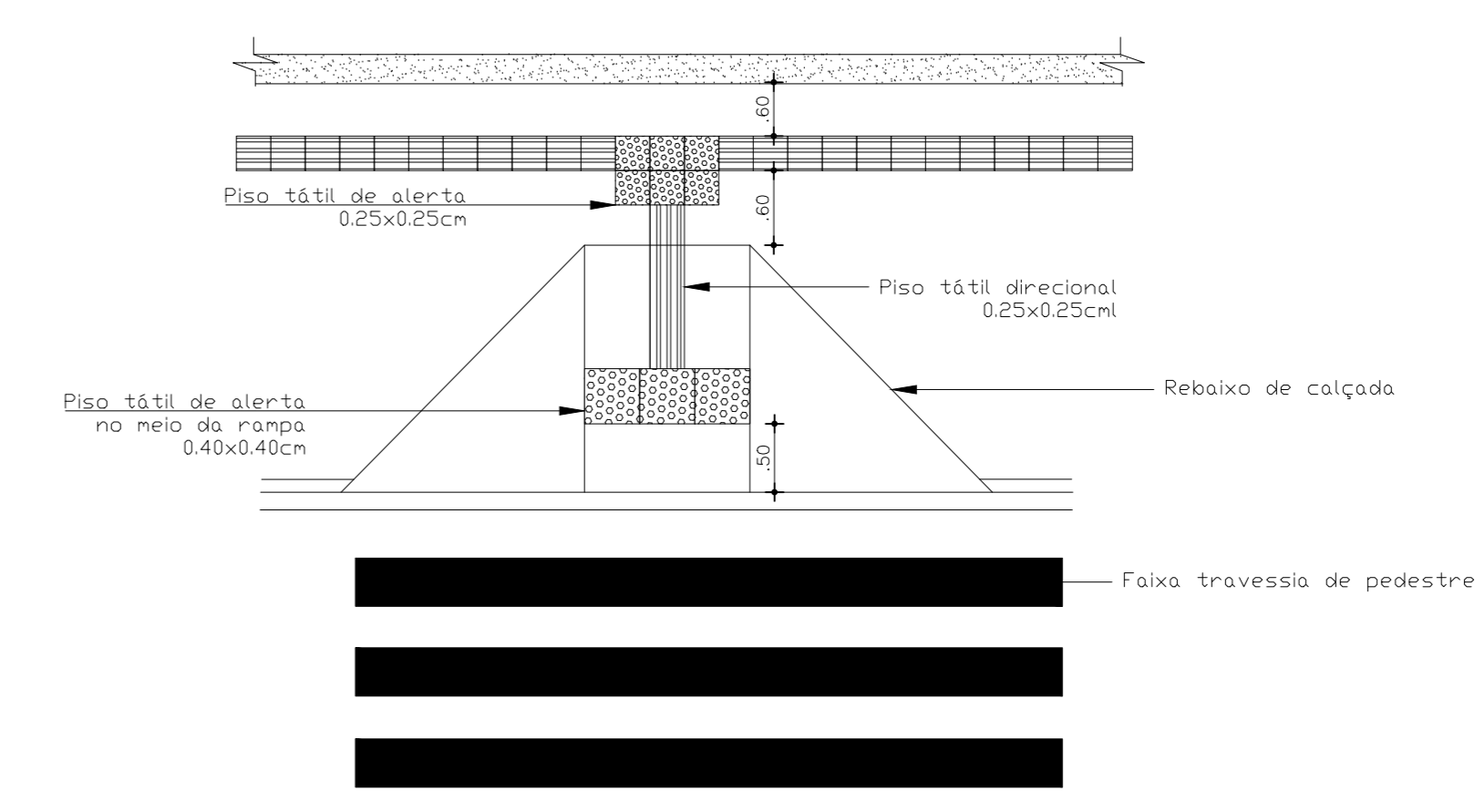

PLANTA BAIXA - PISO TÁTIL/RAMPA  
ESC.: 1/25

Aprovação:

PODER JUDICIÁRIO DA UNIÃO

**TRE-GO**

REFORMA DE CARTÓRIOS ELEITORAIS

ARQUITETURA

CARTÓRIO ELEITORAL DE ITUMBARA

Avenida João Paulo II, esquina com Rua João Batista da Silva Mariano, Sator NOVO HORIZONTE

Proprietário: UNIÃO

Área do terreno: 3.540,00 m²

Área construída: 858,93 m²

Autor do Projeto: ENG. THALLYS CABRAL DE MORAIS

CREA nº: 1.015.097.391/DGO

Conteúdo: IMPLANTAÇÃO E COBERTURA - FINAL

DETALHE PISO TÁTIL

DETALHE BICICLETÁRIO

DETALHE LIXEIRA

Prancha: 03/13

Escala: Indicada

Data: ABRIL/2024

Desenho: Naita Karla

Revisão: rev00

ARQ

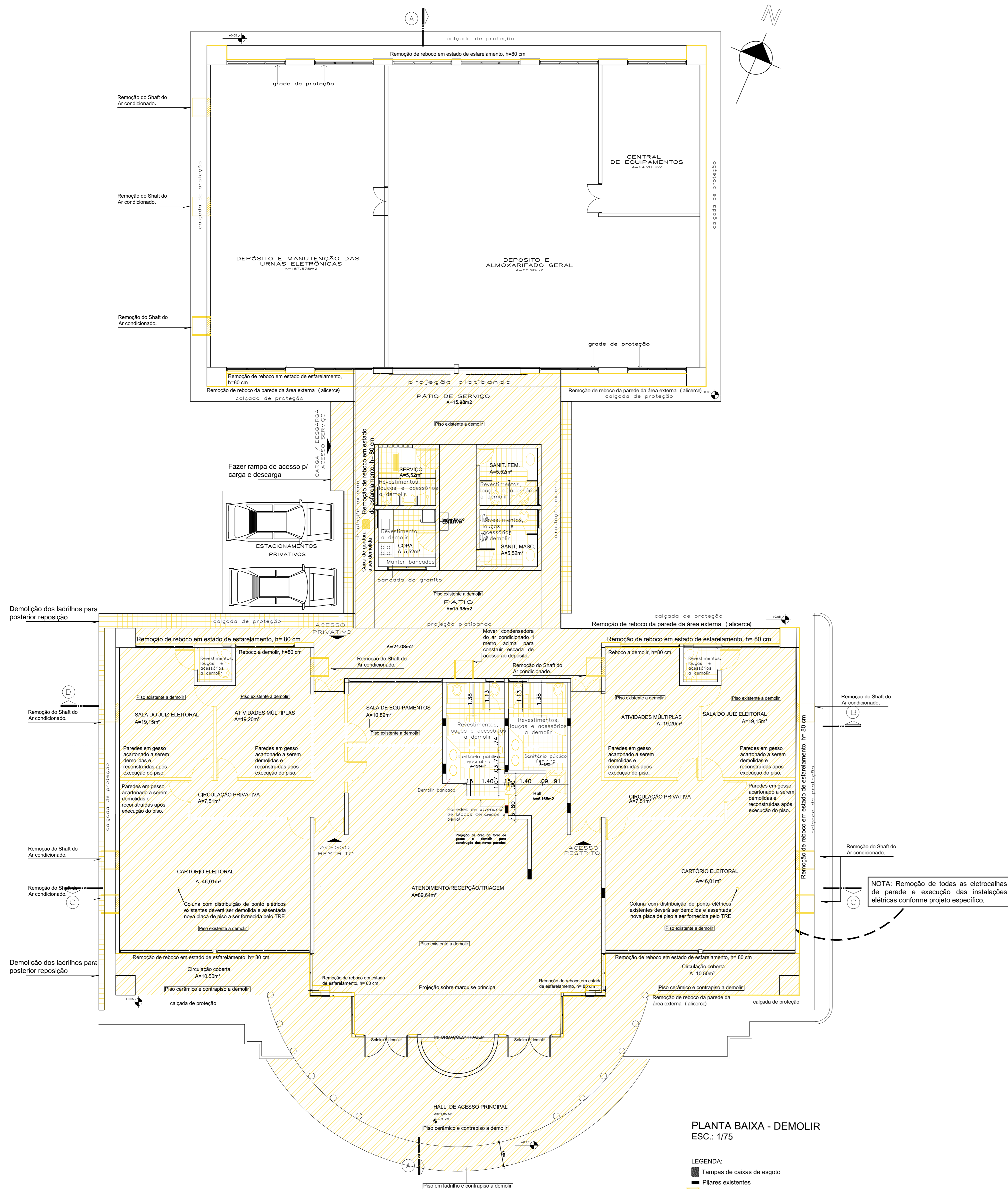

PLANTA BAIXA - DEMOLIR  
ESC.: 1/75

- LEGENDA:
- Tampas de caixas de esgoto
  - Páires existentes
  - Demolir
  - Perímetro das paredes a serem mantidas, cujo reboco e calada deverão ser removidos (FACES INTERNAS E EXTERNAS), para execução de impermeabilização de base das paredes, recomposição de reboco com aditivo impermeabilizante.

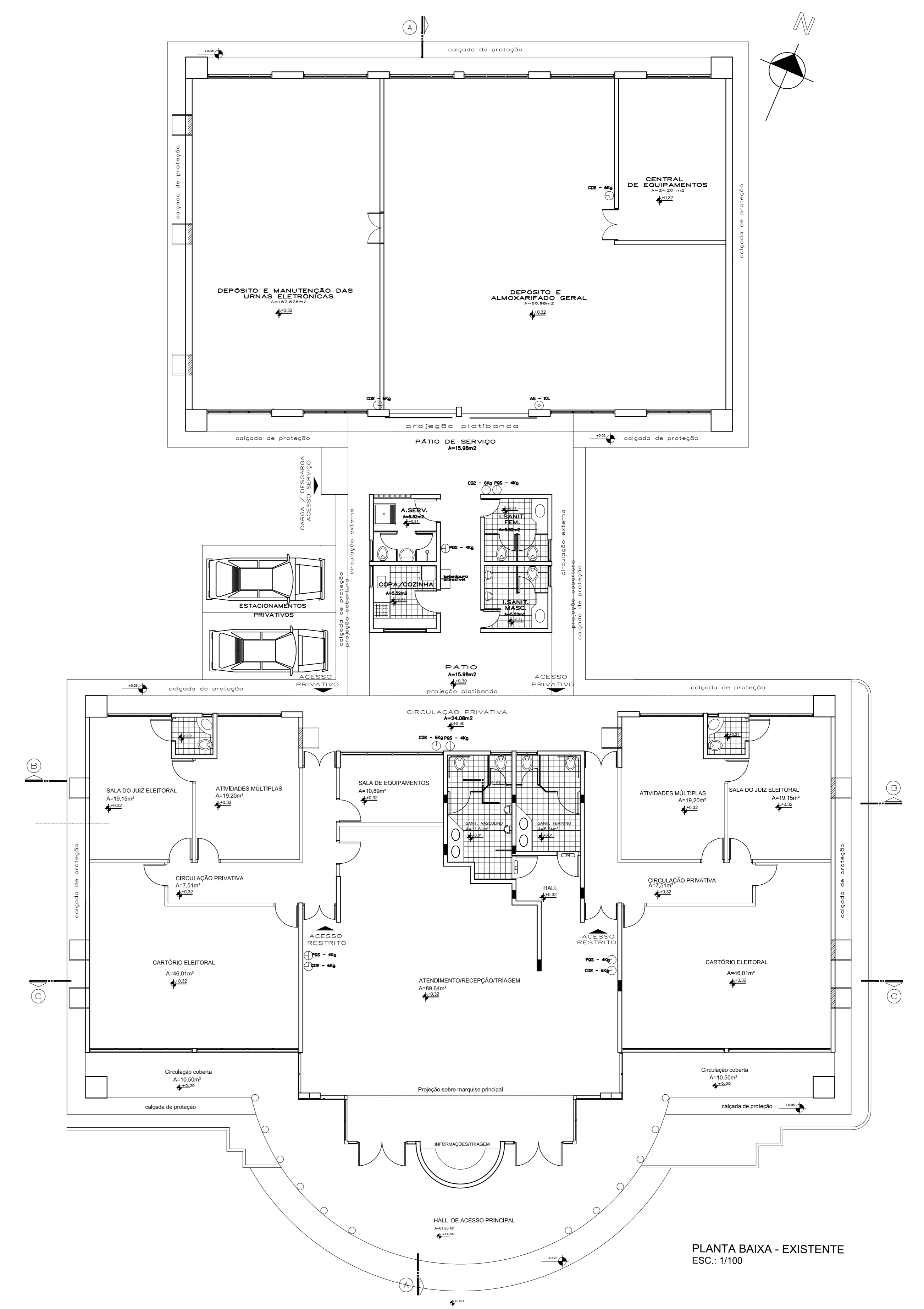

PLANTA BAIXA - EXISTENTE  
ESC.: 1/100

NOTA: Remoção de todas as eletrocalhas de parede e execução das instalações elétricas conforme projeto específico.

Aprovação:

PODER JUDICIÁRIO DA UNIÃO  
**TRE-GO**  
REFORMA DE CARTÓRIOS ELEITORAIS  
ARQUITETURA

CARTÓRIO ELEITORAL DE ITUMBIARA  
Avenida João Paulo II, esquina com Rua João Batista da Silva Mariano, Sator NOVO HORIZONTE  
Itumbiara - GO

Proprietário: UNIÃO

Área do terreno: 3.540,00 m²  
Área construída: 858,93 m²

Autor do Projeto: ENG. THALLYS CABRAL DE MORAIS  
CREA nº: 1.015.097.391/DGO

Conteúdo:  
PLANTA BAIXA - SITUAÇÃO ATUAL  
PLANTA BAIXA - DEMOLIR

Prancha:  
**04**  
/13

Escala: Indicada | Data: ABRIL/2024 | Desenho: Natia Karla | Revisão: rev00

**ARQ**



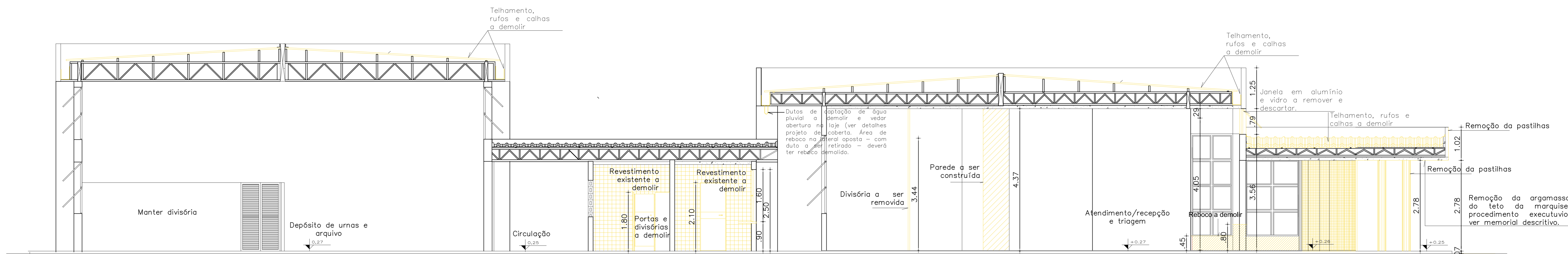

**CORTE AA - DEMOLIR**  
Esc: 1/50

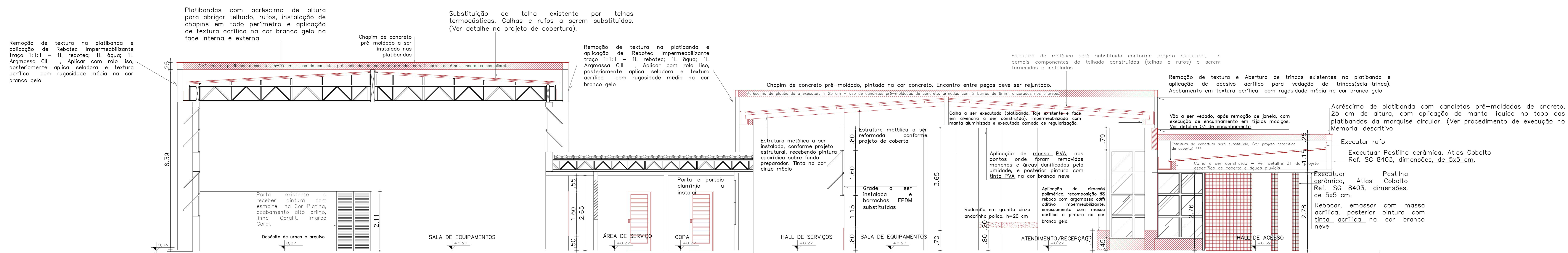

**CORTE AA - CONSTRUIR**  
Esc: 1/50

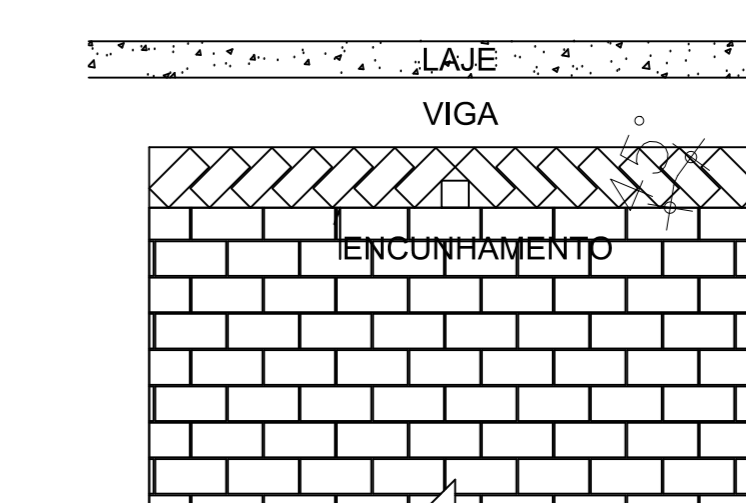

Detalhe 03 - Encunhamento - Janela e vãos do caixilho de ar condicionado  
Esc: 1/25

Aprovação:

**TRE-GO**  
 REFORMA DE CARTÓRIOS ELEITORAIS  
 ARQUITETURA  
 CARTÓRIO ELEITORAL DE ITUMBIARA  
 Avenida João Paulo II, esquina com Rua João Batista da Silva Mariano, Sator NOVO HORIZONTE  
 Itumbiara - GO

Proprietário: UNIÃO

Área do terreno: 3.540,00 m²  
Área construída: 858,93 m²

Autor do Projeto: ENG. THALLYS CABRAL DE MORAIS  
CREA nº: 1.015.097.391/DGO

Conteúdo:  
CORTE AA

Prancha:  
**06**  
/13

Escala: Indicada | Data: ABRIL/2024 | Desenho: Naíra Karla | Revisão: rev00  
**ARQ**



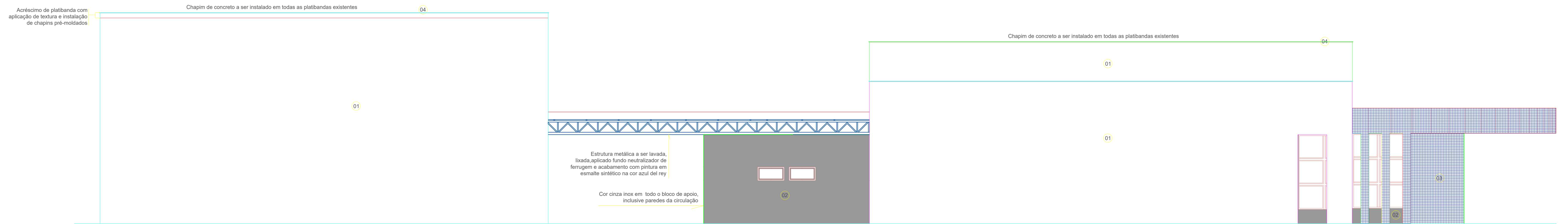

01 FACHADA LATERAL  
Esc.: 1/50

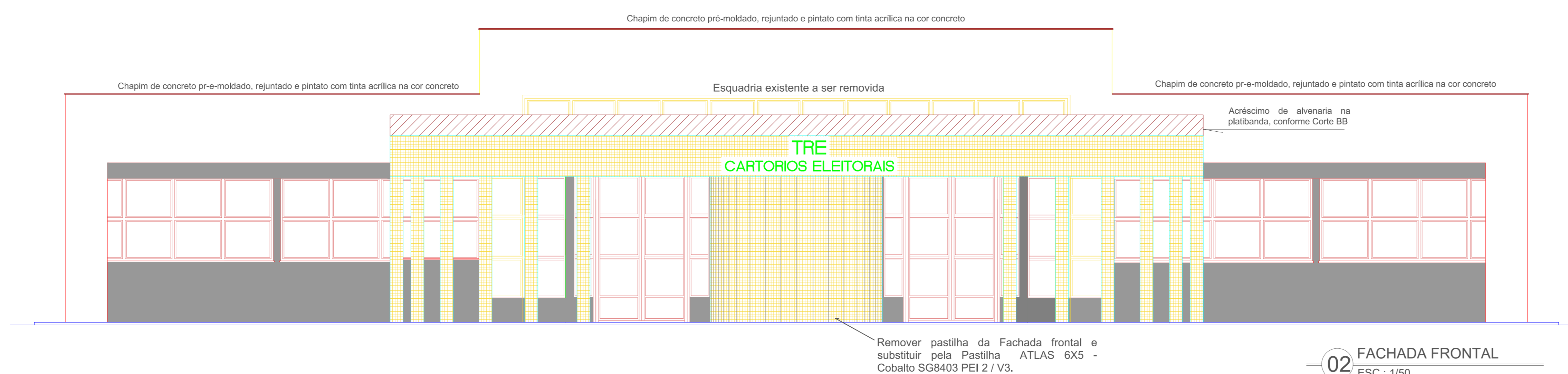

02 FACHADA FRONTAL  
ESC.: 1/50

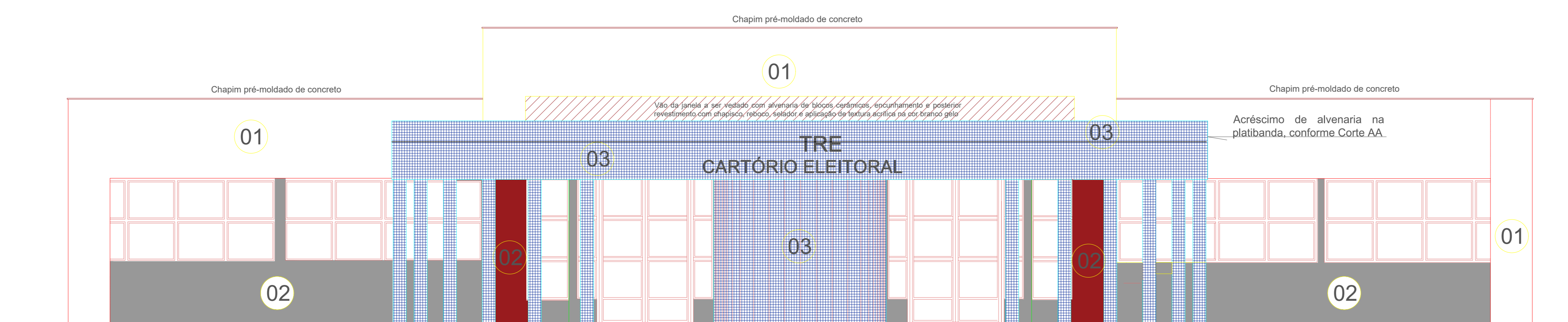

02 FACHADA FRONTAL  
ESC.: 1/50

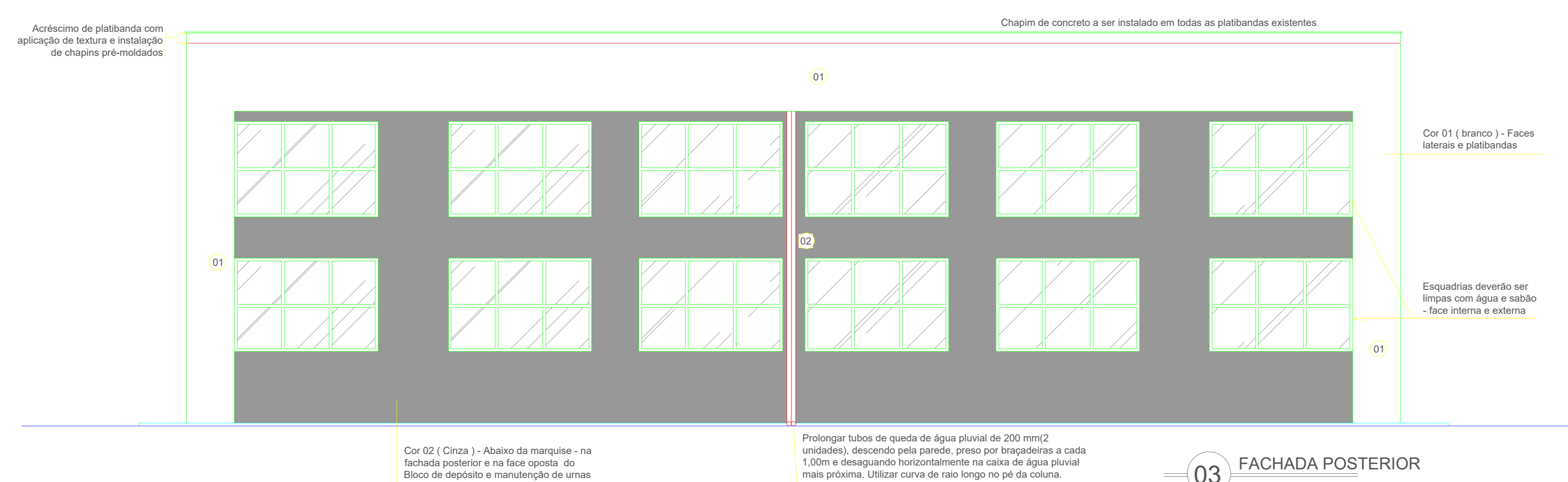

03 FACHADA POSTERIOR  
1/50

CORES E REVESTIMENTOS DE FACHADA

- 01 - Textura acrílica na cor branco gelo (rolo para textura média)
- 02 - Textura acrílica suvinil, cor cinza inox - CÓD. C388 (fachada frontal e posterior dos blocos ) - abaixo das platibandas (rolo para textura média)
- 03 - Pastilha cerâmica, Atlas cobalto SG 8403 dimensões de 5x5 cm.
- 04 - Tinta acrílica, Sherwin Williams ou equivalente na cor concreto nos chapins pré-moldados

Observações.:

- 1 - Nos locais onde houver descolamento da textura, deverá ser executada raspagem da mesma, aplicação de fundo preparador antes da execução de nova textura acrílica com rolo para textura média.
- 2 - Janelas deverão ser lavadas com água, sabão e pano macio;
- 3- Todas as platibandas deverão receber chapim pré-moldado de concreto e estes receberão pintura acrílica na cor concreto.
- 4- Abaixo de todas as marquises/beirais as cores da fachada serão cinza inox - C388
- 5- Muretas e contenções em alvenaria com textura acrílica aplicado com rolo para textura média, marca Leinertex ou equivalente, linha textucril, na cor Londres
- 6- Gradis, bicicletários, grades e partes metálicas com pintura em esmalte sintético na cor platina.
- 7 - Pintura da face interna das platibandas em textura, aplicada com rolo para textura média, marcas Coral, Suvinil ou Sherwin Williams, na cor branco gelo;
- 8 - Textura existente das platibandas deverão ser removidas, para posterior texturização acrílica, na cor branco gelo.

Aprovação:

PODER JUDICIÁRIO DA UNIÃO  
**TRE - GO**  
REFORMA DE CARTÓRIOS ELEITORAIS  
ARQUITETURA  
CARTÓRIO ELEITORAL DE ITUMBIARA  
Avenida João Paulo II, esquina com Rua João Batista da Silva Mariano, Setor NOVO HORIZONTE  
Itumbiara - GO

Proprietário: UNIÃO

Área do terreno: 3.540,00 m²  
Área construída: 858,93 m²

Autor do Projeto: ENG. THALLYS CABRAL DE MORAIS  
CREA nº: 1.015.997.391/DGO

Conteúdo:  
FACHADAS LATERAL, FRONTAL E POSTERIOR

Prancha:  
08 / 13

Escala:  
Indicada

Data:  
ABRIL/2024

Desenho:  
Naira Karla

Revisão:  
rev00

ARQ

QUADRO DE ESQUADRIAS						
PORTAS						
ESQUADRIA	L(m)	H(m)	Bandeirala (m)	Quant. (un)	Ambiente	Especificações
P1	1,75	2,10	0,65	02	Recepção/Atendimento	Parte de abrir EXISTENTE em alumínio, duas folhas móveis, a ser montada.
P2	1,30	2,75	-	02	Acesso à área administrativa	Panela NOVA de vidro temperado 10 mm contendo uma porta de abrir, bonoca, bandeirala e painel fixo, com faixas em fita adesiva na cor azul, conforme detalhes de esquadrias.
P3	0,90	2,10	-	06	Sala do cartório, juiz, atividades jurídicas, atendimento.	Porta alumínio NOVA de abrir - "tipo lambri", maçaneta da marca Arouca ou equivalente, anodizado cor Cinza
P4	0,80	2,10	-	06	Acesso à copa, área de serviços, banheiro servidores e lavabos do Bloco I, etc.	Porta alumínio NOVA de abrir - "tipo lambri", maçaneta da marca Arouca ou equivalente, anodizado cor Cinza
P5	0,90	2,10	-	02	Sanitários PCD de uso público	Porta alumínio NOVA de abrir - "tipo lambri", maçaneta da marca Arouca ou equivalente, anodizado cor Cinza, com barra de apoio PCD
P6	1,30	2,75	-	02	Acesso ao bloco dos servidores	Porta NOVA de abrir metálica, com bandeirala, em perfil industrial, seção de 30 x 80mm, vedação em chapa fixada - "tipo lambri", físcos de 1x1x1cm a cada 10 cm, com pintura em esmalte sintético na cor platina, sobre fundo antiferroxim. Bandeirala com perfil de 30 x 80mm a 30x30mm
P7	2,50	2,75	-	02	Depósito de unino. Depósito de manutenção e Central de Equipamentos	Porta de correr EXISTENTE, pintura em esmalte sintético na cor platina, sobre fundo antiferroxim, vedação em veneziana.
P8	1,50	2,10	-	01	Depósito manutenção	Porta duas folhas EXISTENTE, material madeira nobre.
P9	1,20	2,10	-	01	Central de equipamentos	Porta duas folhas EXISTENTE, pintura em esmalte sintético na cor platina, sobre fundo antiferroxim, vedação em veneziana.
PS1	0,90	1,80	-	02	Sanitários dos servidores e serviço	Porta NOVA de abrir em alumínio anodizado, cor natural, vedação em veneziana.
PS2	0,60	1,80	-	07	Sanitários dos servidores e serviço	Porta NOVA de abrir em alumínio anodizado, cor natural, vedação em veneziana.
JANELAS						
ESQUADRIA	L(m)	H(m)	Bandeirala (m)	Quant. (un)	Ambiente	Especificações
J1	0,95	2,40	-	02	Recepção/Atendimento	Panela fixa em alumínio e vidro incolor, esp. 6mm, com vedação por meio de borachas EPDM. Observar esquadrias existentes.
J2	1,33	2,40	-	02	Recepção/Atendimento	Panela com moldura fixa e uma folha móvel, de tipo maximar, em alumínio e vidro incolor, esp. 6mm, com vedação por meio de borachas EPDM. Observar esquadrias existentes.
ESQUADRIAS						
ESQUADRIA	L(m)	H(m)	Peitoril (m)	Quant. (un)	Ambiente	Especificações
G1	2,60	2,65	-	02	Atendimento/espera	Grade metálica com requadro em cantoneira de abas iguais, vedação em malha de ferro chato, com pintura esmalte sintético sobre antiferroxim.
G2	1,60	2,40	-	02	Atendimento/espera	Grade metálica com requadro em cantoneira de abas iguais, vedação em malha de ferro chato, com pintura esmalte sintético sobre antiferroxim.
G3	0,95	2,40	-	02	Atendimento/espera	Grade metálica com requadro em cantoneira de abas iguais, vedação em malha de ferro chato, com pintura esmalte sintético sobre antiferroxim.
G4	1,33	2,62	-	02	Atendimento/espera	Grade metálica com requadro em cantoneira de abas iguais, vedação em malha de ferro chato, com pintura esmalte sintético sobre antiferroxim.
G5	3,825	1,60	-	04	Secretaria/Câmbrio	Grade metálica com requadro em cantoneira de abas iguais, vedação em malha de ferro chato, com pintura esmalte sintético sobre antiferroxim.
G6	2,40	1,60	-	04	Salas administrativas	Grade metálica com requadro em cantoneira de abas iguais, vedação em malha de ferro chato, com pintura esmalte sintético sobre antiferroxim.
G7	3,85	2,40	-	01	Salas de equipamentos	Grade metálica com requadro em cantoneira de abas iguais, vedação em malha de ferro chato, com pintura esmalte sintético sobre antiferroxim.
G8	0,40	0,40	-	02	Lavabo	Grade metálica com requadro em cantoneira de abas iguais, vedação em malha de ferro chato, com pintura esmalte sintético sobre antiferroxim.
G9	0,80	0,40	-	06	Sanitários, copa e serviço	Grade metálica com requadro em cantoneira de abas iguais, vedação em malha de ferro chato, com pintura esmalte sintético sobre antiferroxim.
PORTÕES						
PT1	L(m)	H(m)	Bandeirala (m)	Quant. (un)	Ambiente	Especificações
PT1	4,20	1,90	-	01	Portão de acesso de veículos	Portão a ser composto pelas duas folhas da portão existente e complementado com novas peças em perfil industrial tubular, seção retangular e quadrado, dimensões de 30x50mm e 25x25mm. Acabamento em esmalte sintético, cor platina sobre zarcão.
PT2	1,50	1,90	-	01	Portão da casa de gás	Portinhola com duas portas de abrir em cantoneira abas iguais 1"x1" esp. 1/8" com vedação de tela plástica galvanizada (malha de 5x5cm com fio 12 (2,75mm)) fixado pelo lado interno com barra chata ST 1/8" x 5/8", pintura em esmalte sintético na cor platina, acabamento tipo balsa.

OBSERVAÇÕES:  
1- As alvenarias eventualmente instaladas deverão apresentar leve inclinação para o exterior. As medidas deverão ser conferidas no local.  
2- As medidas dos vãos para fornecimento das esquadrias e grades deverão ser conferidas no local de obra antes do encanamento e instalação.  
3- O acionamento, perfil, vidro, vedação e instalação deverão ser revisadas para permitir a devida abertura das mesmas.

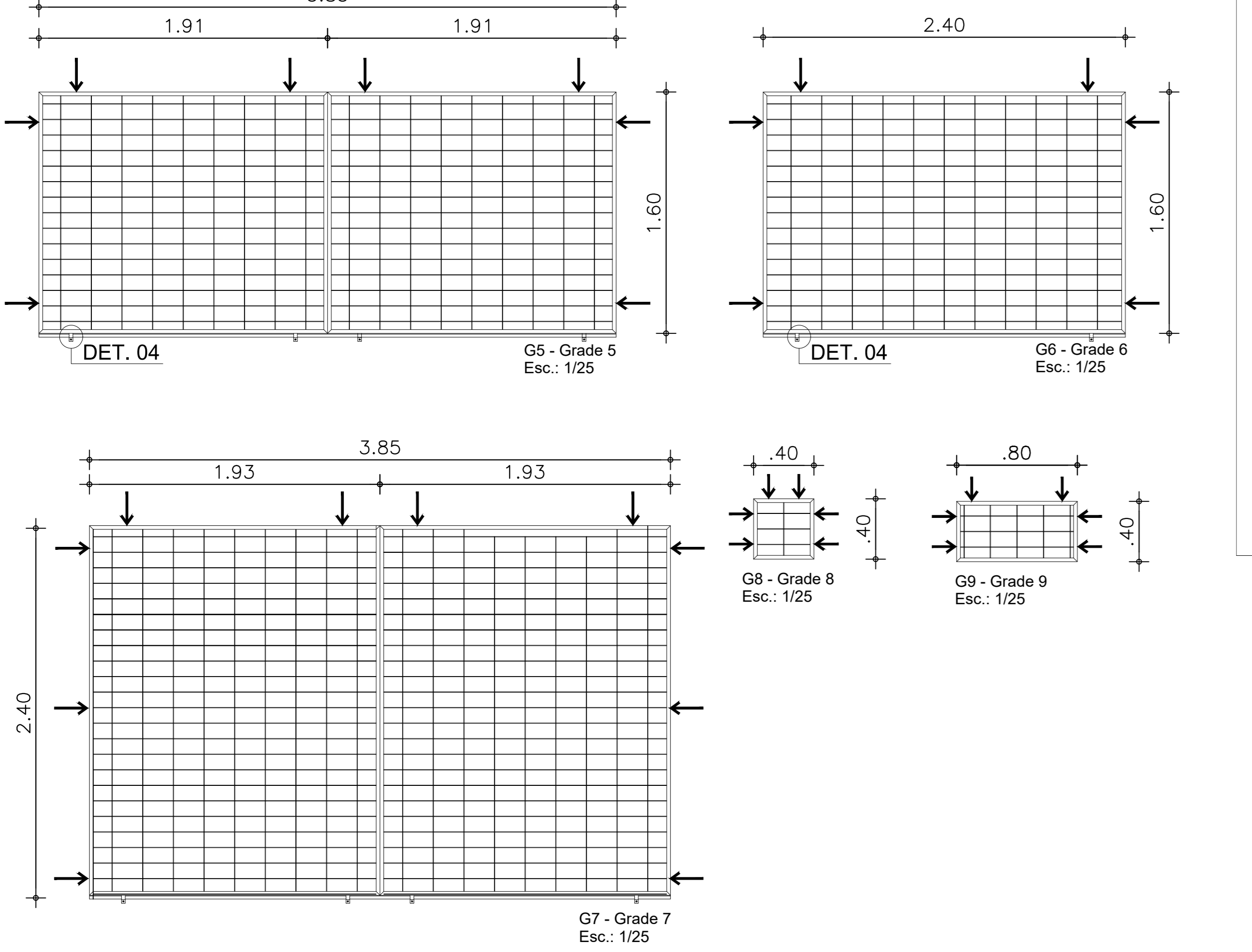

DETALHE 04 - FIXAÇÃO SOB PEITORIL - GRADES ESC.: 1/5

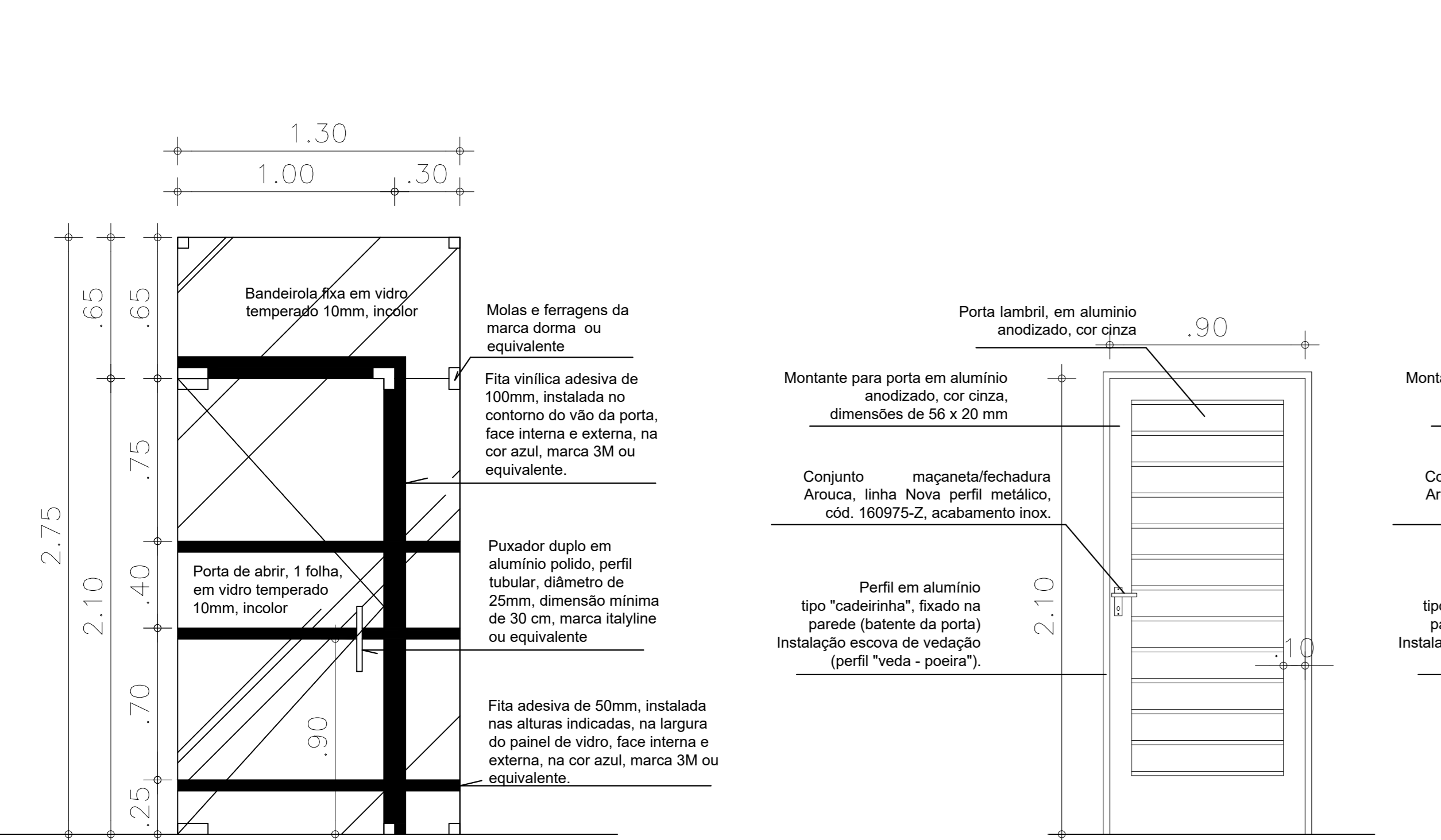

P2 - Porta de abrir - Acesso interno Cartório Vista frontal Esc.: 1/20  
P3 - Vista Frontal Esc.: 1/25  
P4 - Vista Frontal Esc.: 1/25  
P5 - Vista Frontal Esc.: 1/25  
P6 - Porta de abrir - Acesso apoio Esc.: 1/25  
PS1 - Porta sanitários Esc.: 1/25

Perfil de alumínio, dimensões de 50x101mm, para vedação do vão

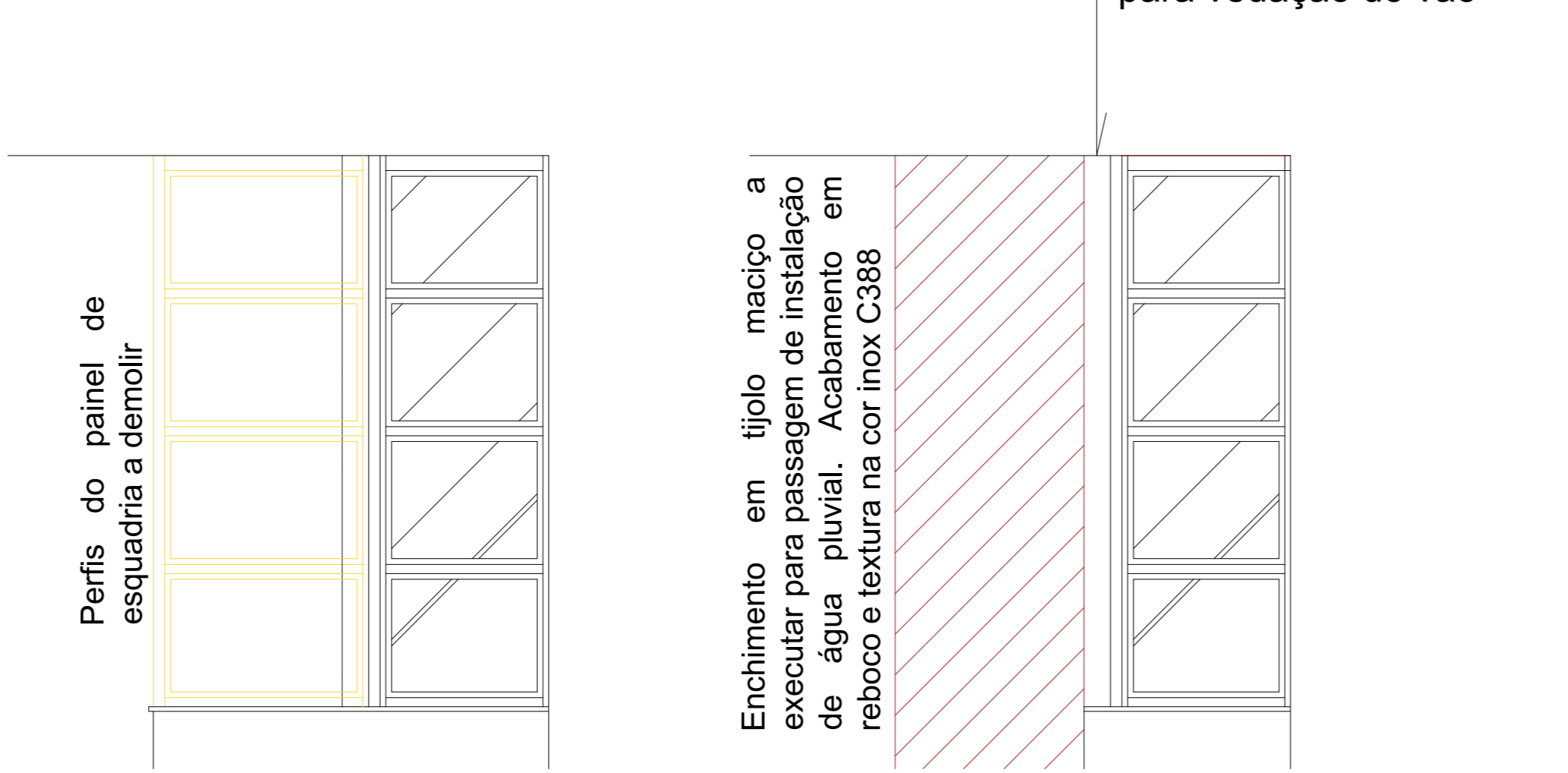

J1 - Vista frontal - DEMOLIR Esc.: 1/25  
J1 - Vista frontal - CONSTRUIR Esc.: 1/25

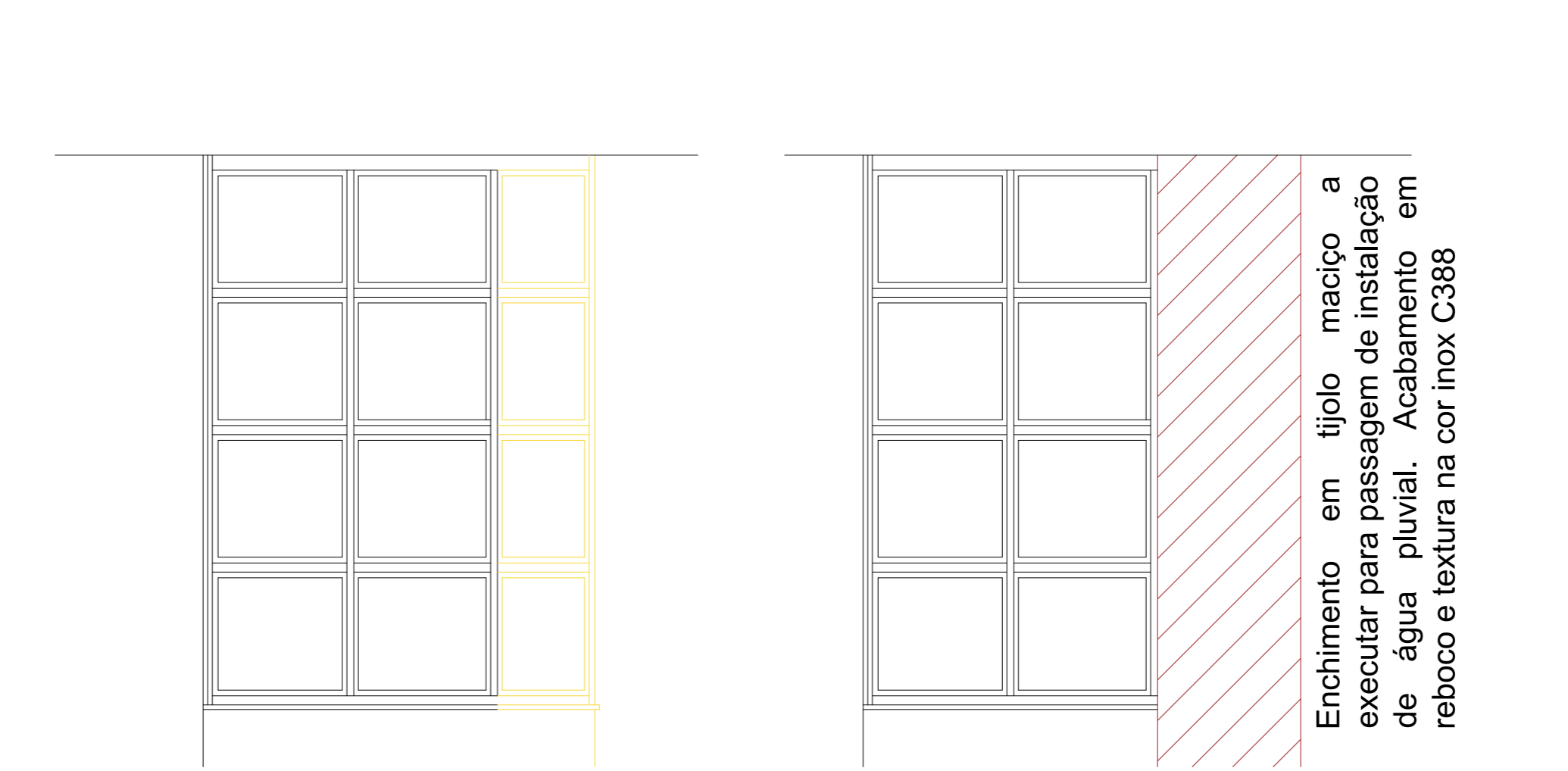

J2 - Vista frontal - CONSTRUIR Esc.: 1/25  
J2 - Vista frontal - CONSTRUIR Esc.: 1/25

OBS.: AS ABERTURAS DEVEM SER PADRONIZADAS, AJUSTAR GRADES COM ALAVANCA DE ABERTURA DAS FOLHAS MÓVEIS QUE COMPÕEM AS ESQUADRIAS.

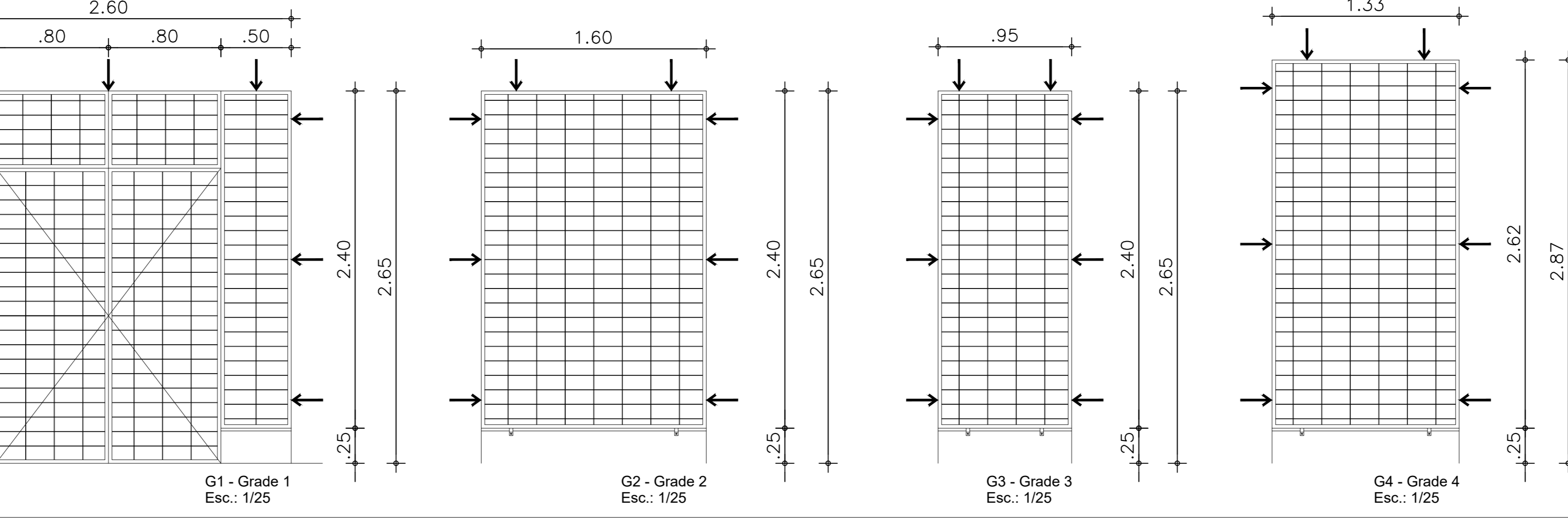

DETALHE 04 - FIXAÇÃO SOB PEITORIL - GRADES ESC.: 1/5

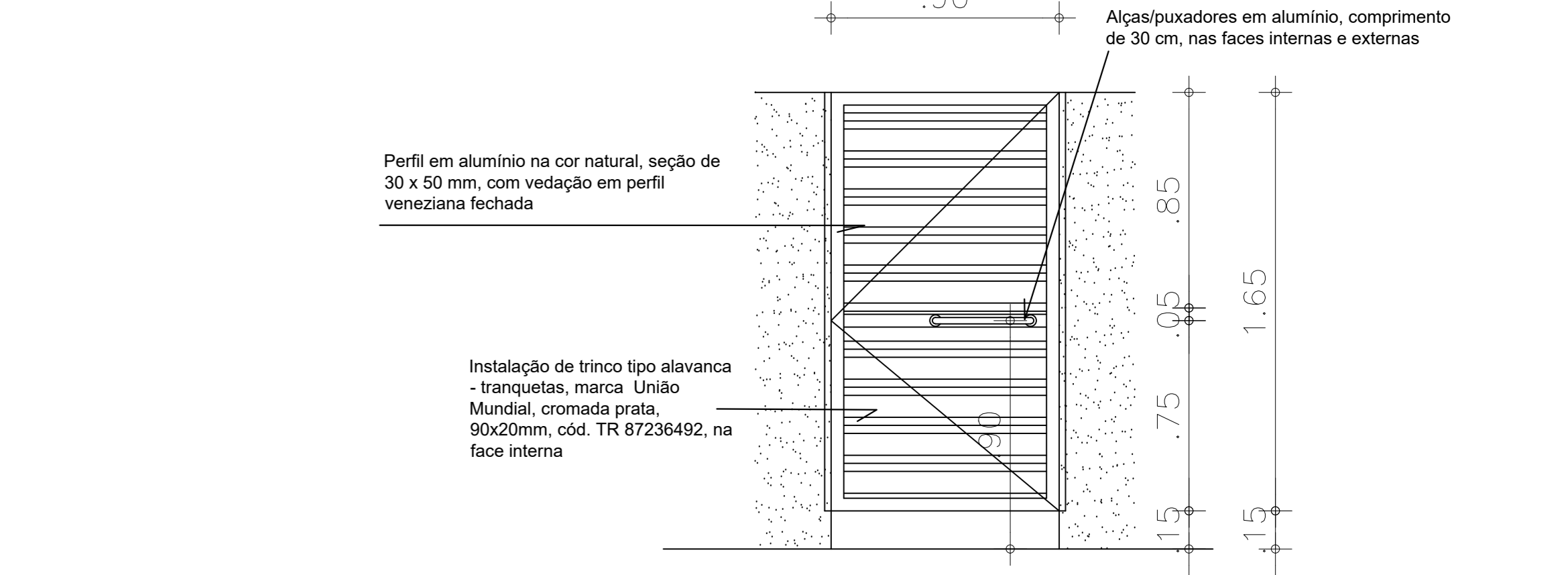

PS2 - Porta sanitários Esc.: 1/25

Aprovação:

PODER JUDICIÁRIO DA UNIÃO

# TRE-GO

REFORMA DE CARTÓRIOS ELEITORAIS

ARQUITETURA

CARTÓRIO ELEITORAL DE ITUMBIARA

Avenida João Paulo II, esquina com Rua João Batista da Silva Mariano, Sator NOVO HORIZONTE

Itumbiara - GO

Proprietário: UNIÃO

Área do terreno: 3.540,00 m²  
Área construída: 858,93 m²

Autor do Projeto: ENG. THALLYS CABRAL DE MORAIS  
CREA nº: 1.015.097.391/DGO

Conteúdo: QUADRO DE ESQUADRIAS, DETALHE DE PORTAS, GRADES E PORTÃO DE VEÍCULOS

Prancha: 09/13

Escala: Indicada  
Data: ABRIL/2024  
Desenho: Natia Karla  
Revisão: rev00

ARQ

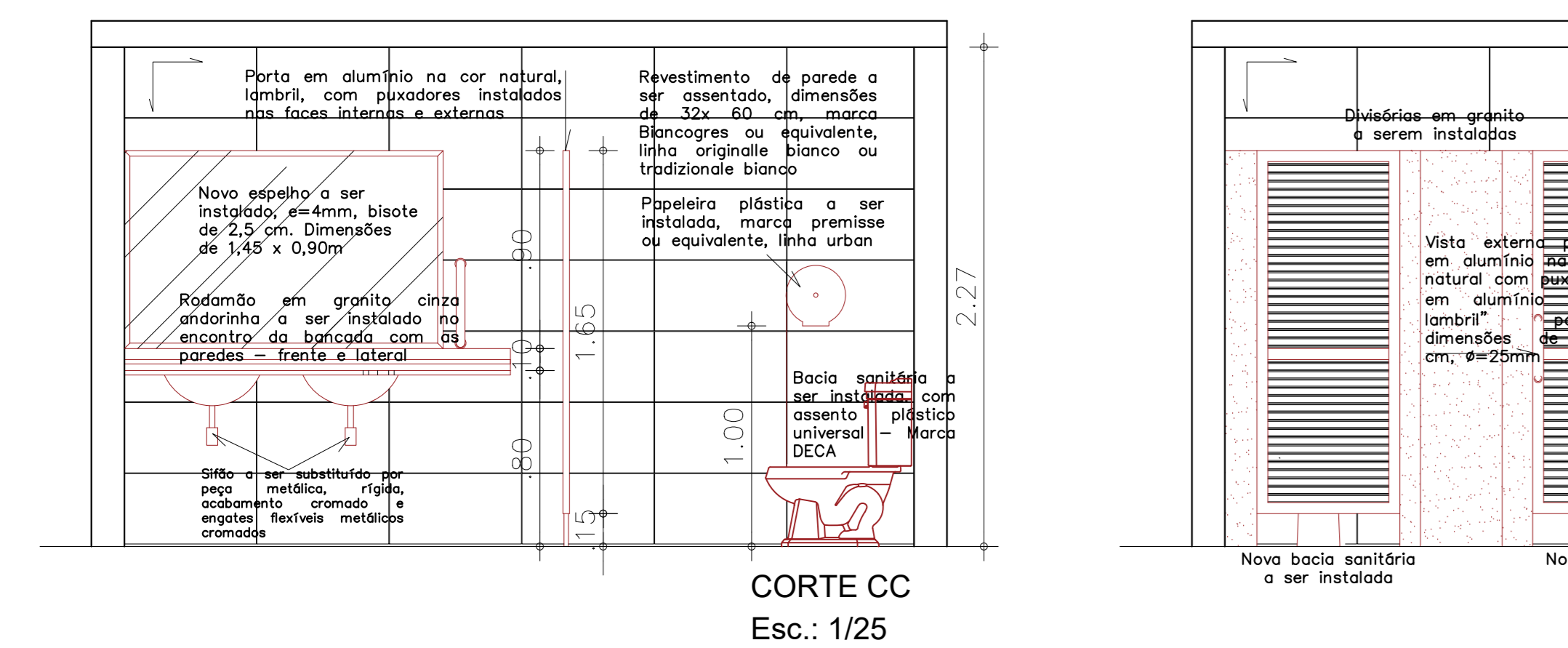
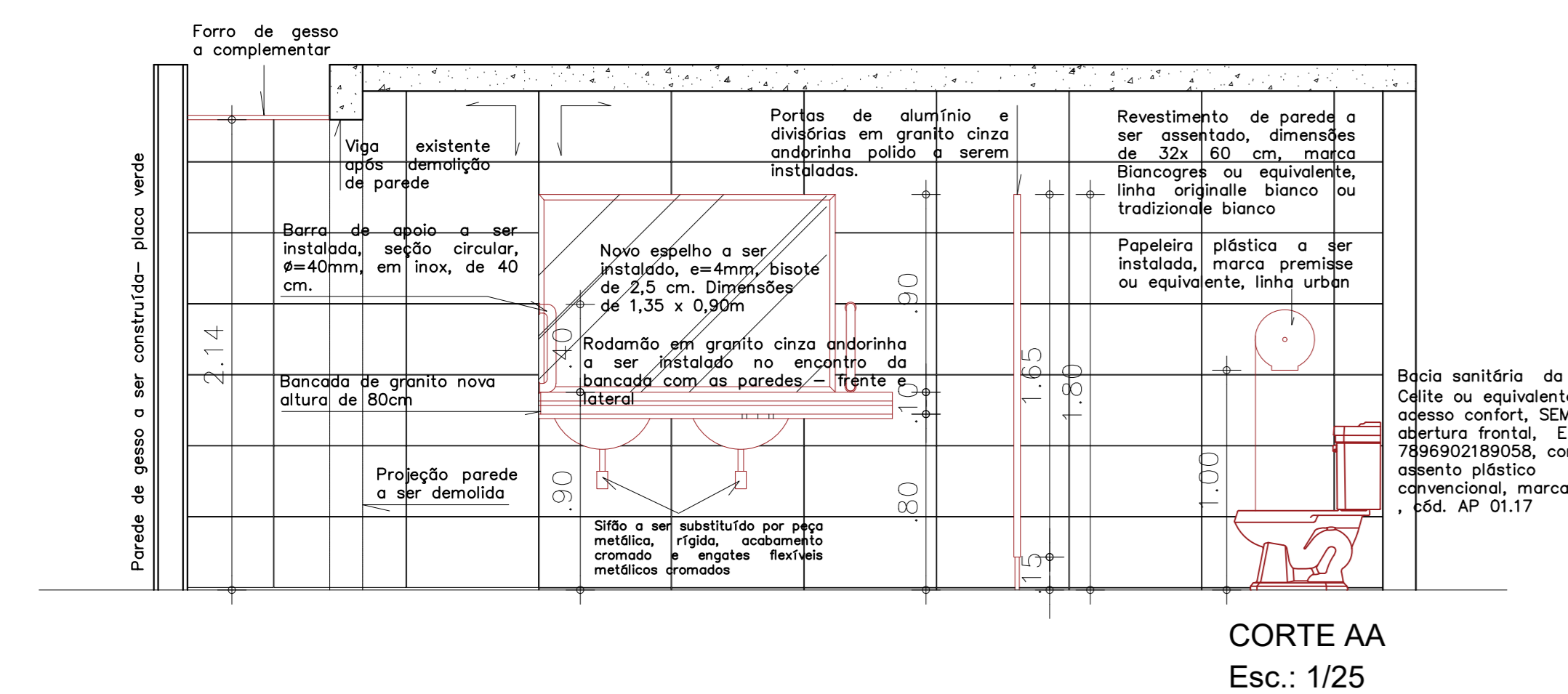
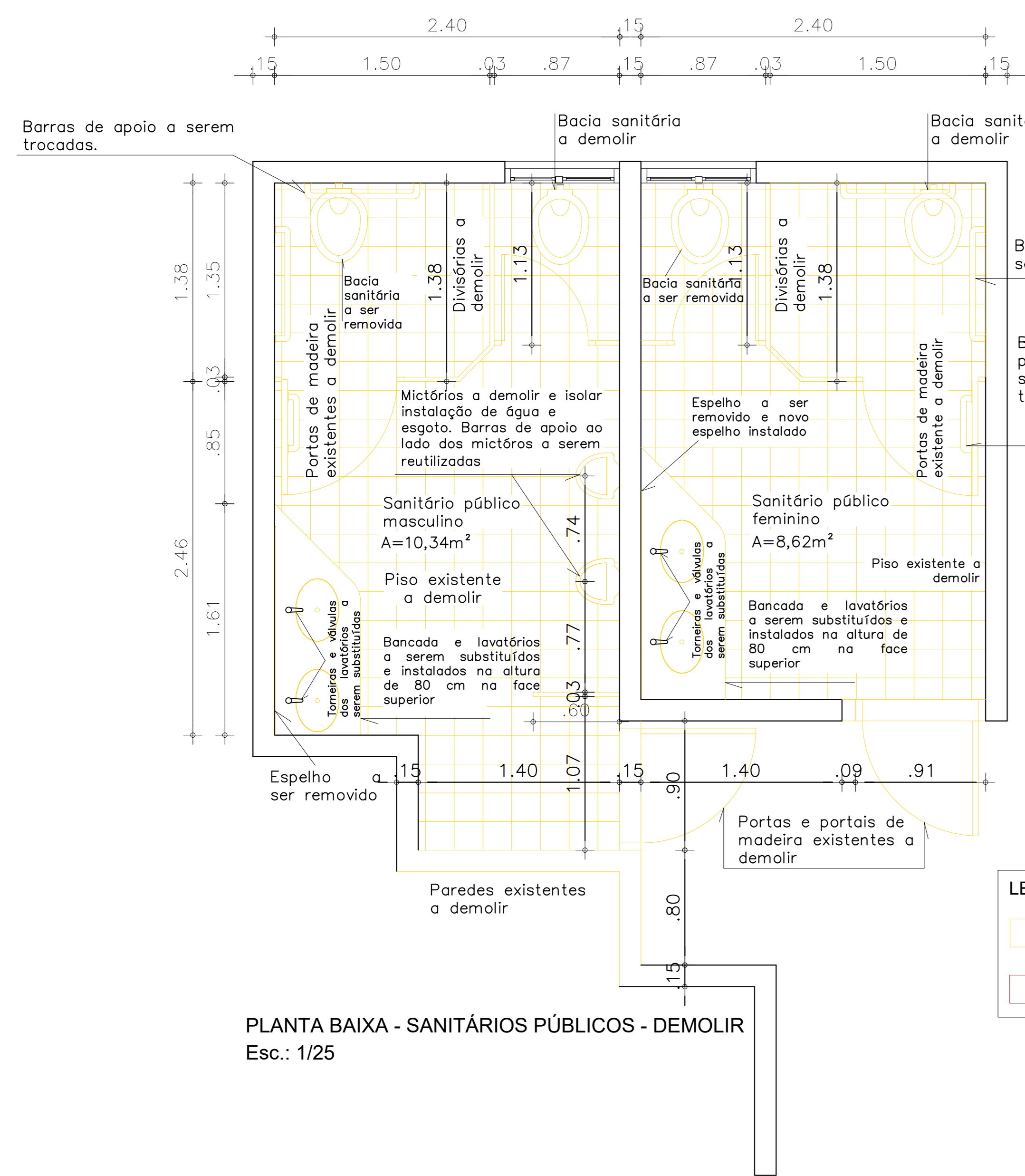

- Papelera a instalar
- Saboneteira a instalar
- Barra de apoio vertical, dimensões de 40 cm, Ø=1,1/2", em alumínio polido
- Barra de apoio vertical, dimensões de 70 cm, Ø=1,1/2", em alumínio polido
- Torneira Automática Lavatório Mesa Docol Pressmatic Compact Acabamento Polido Cor Cromo, cód. 17160606.C CONF
- Barra de apoio horizontal, dimensões de 80 cm, Ø=1,1/2", em alumínio polido
- Bacia sanitária com caixa acoplada com Acionamento lateral, marca CELITE ou equivalente, linha Acesso confort, sem abertura frontal, EAN: 7896902189058, com assento plástico universal, marca Deca ou equivalente, cód. AP. 01.17. Cor das peças - branco. Conjunto deve conter anel de vedação, parafusos e demais acessórios para instalação.
- Bacia sanitária com caixa acoplada com, marca CELITE linha Soft Close Elite, cód. AP. 5396839688 ou equivalente, Cor das peças - branco. Conjunto deve conter anel de vedação, parafusos e demais acessórios para instalação.

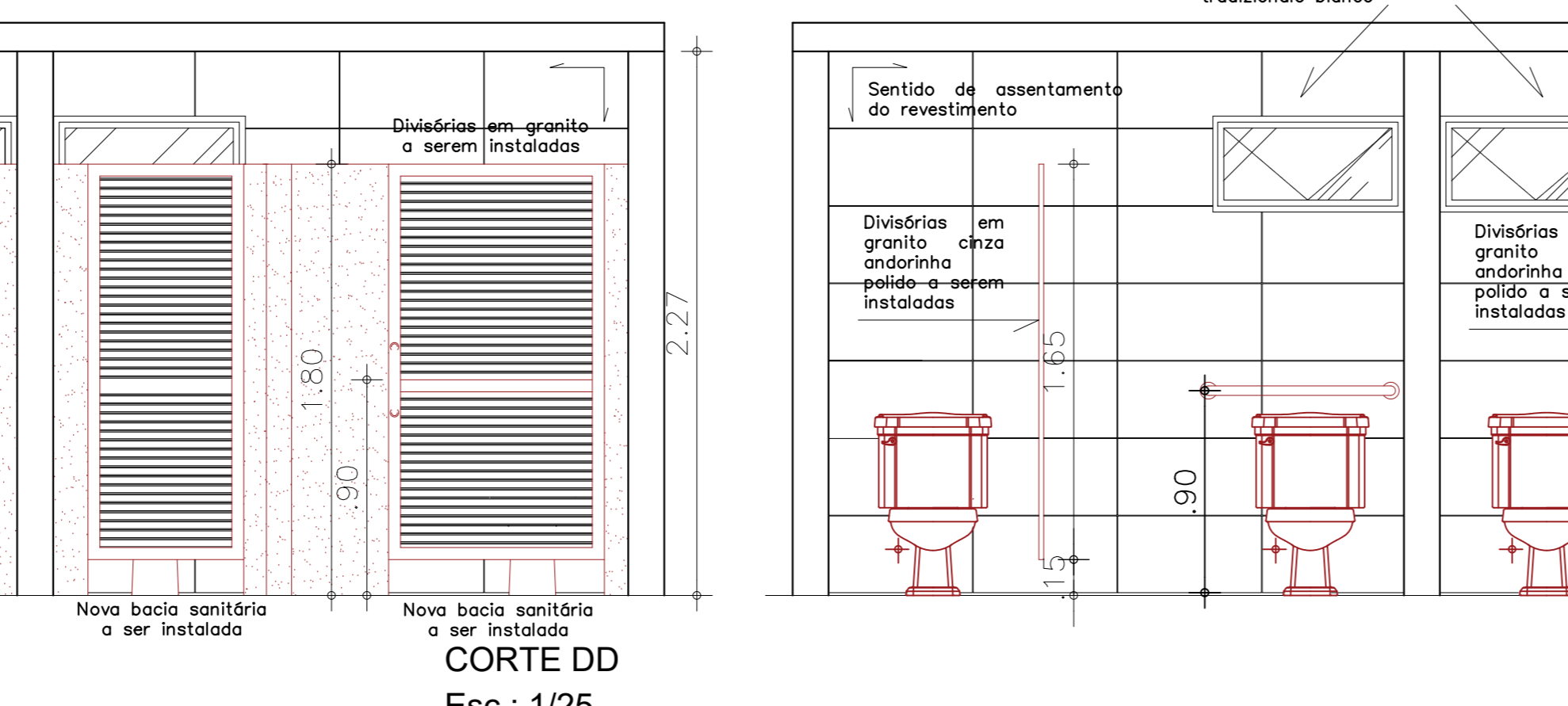
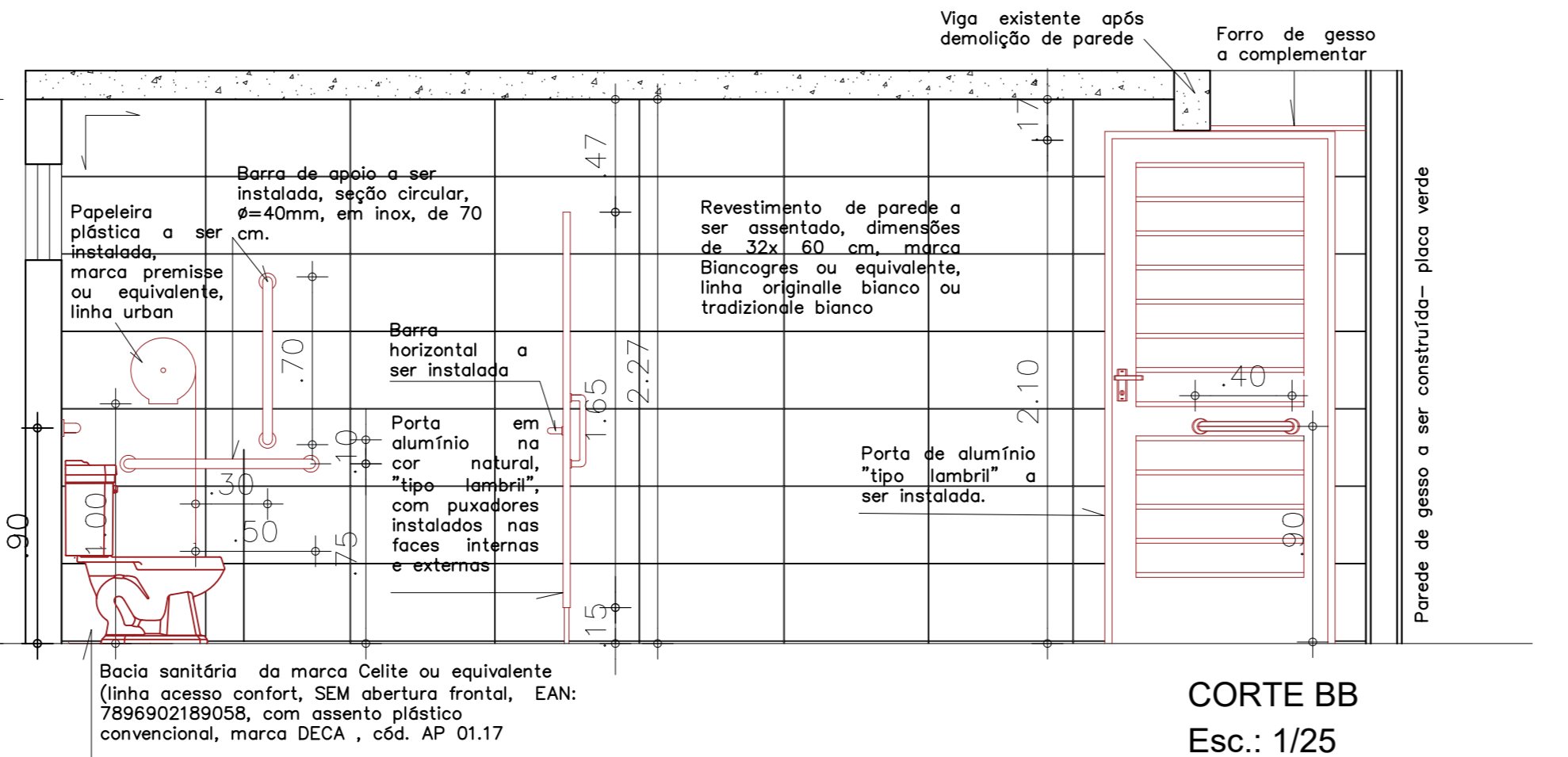
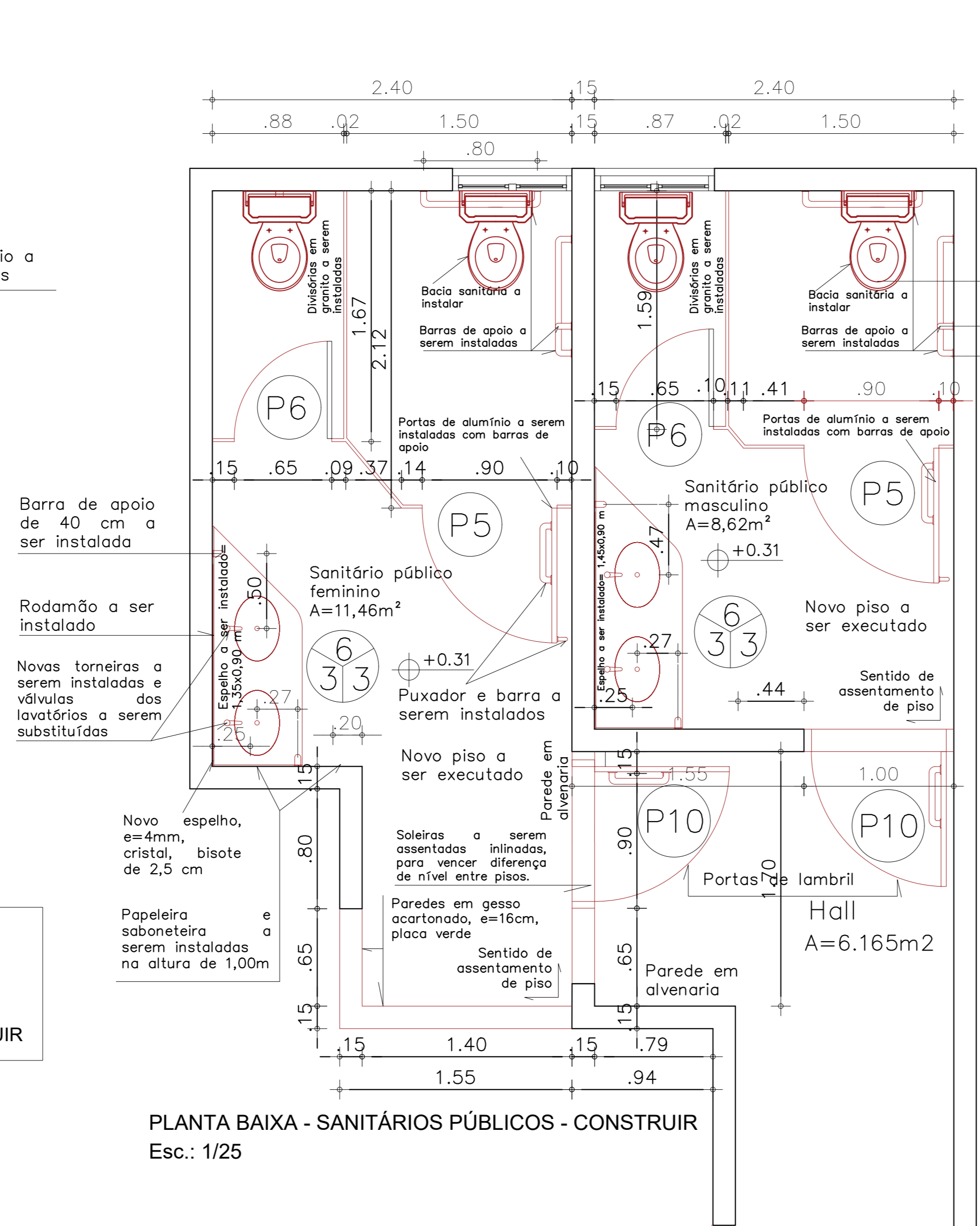

- Bacia sanitária com caixa acoplada com, marca CELITE linha Soft Close Elite, cód. AP. 5396839688 ou equivalente, Cor das peças - branco. Conjunto deve conter anel de vedação, parafusos e demais acessórios para instalação.
- Bacia sanitária com caixa acoplada CELITE linha Soft Close Elite, cód. AP. 5396839688 ou equivalente, Cor das peças - branco.

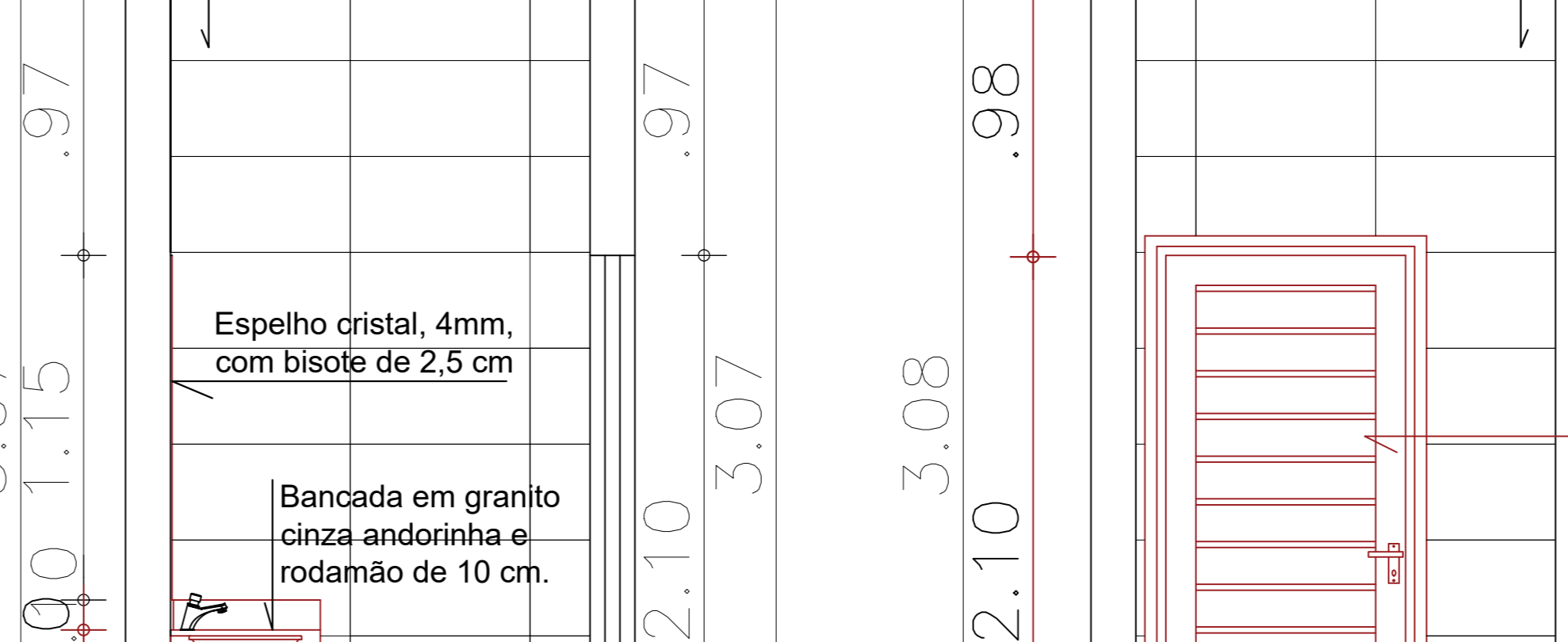
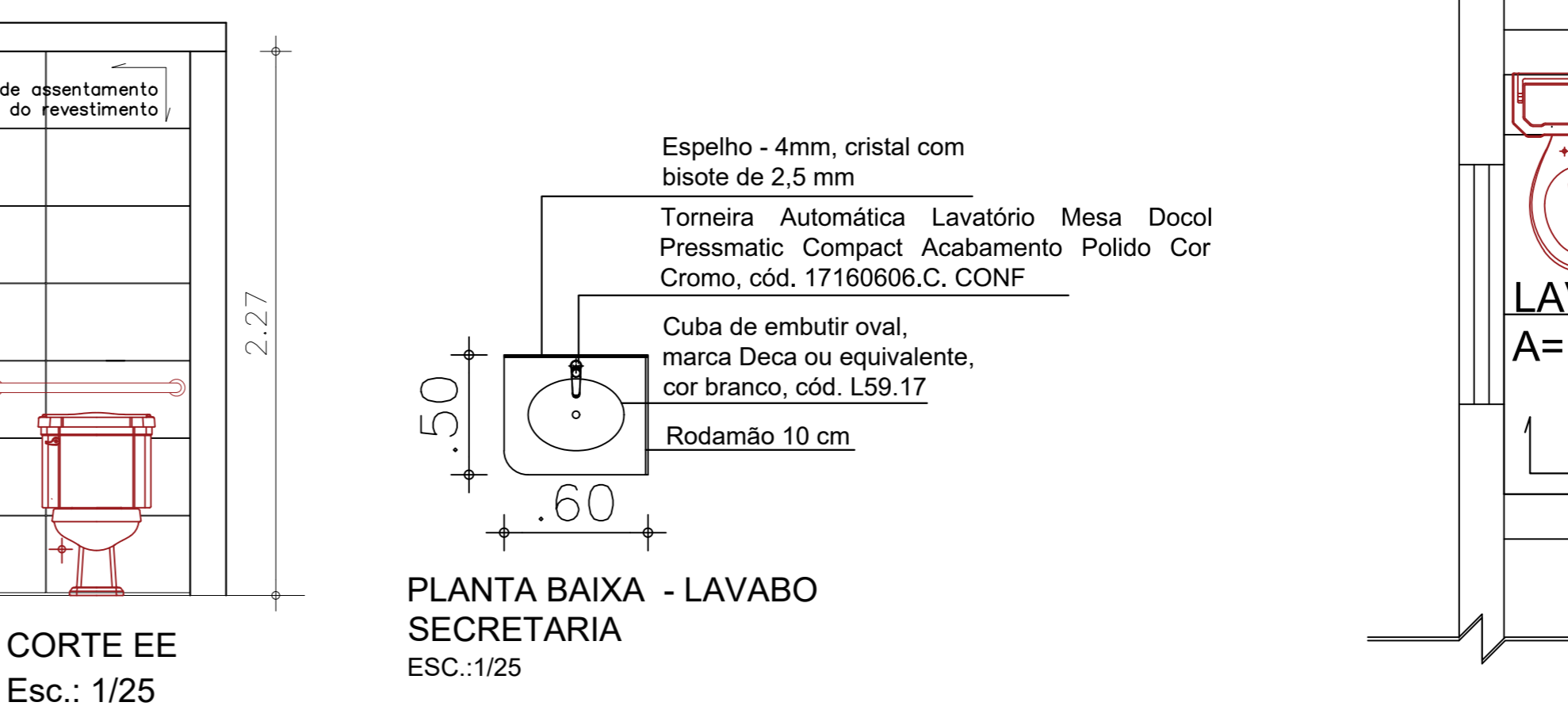
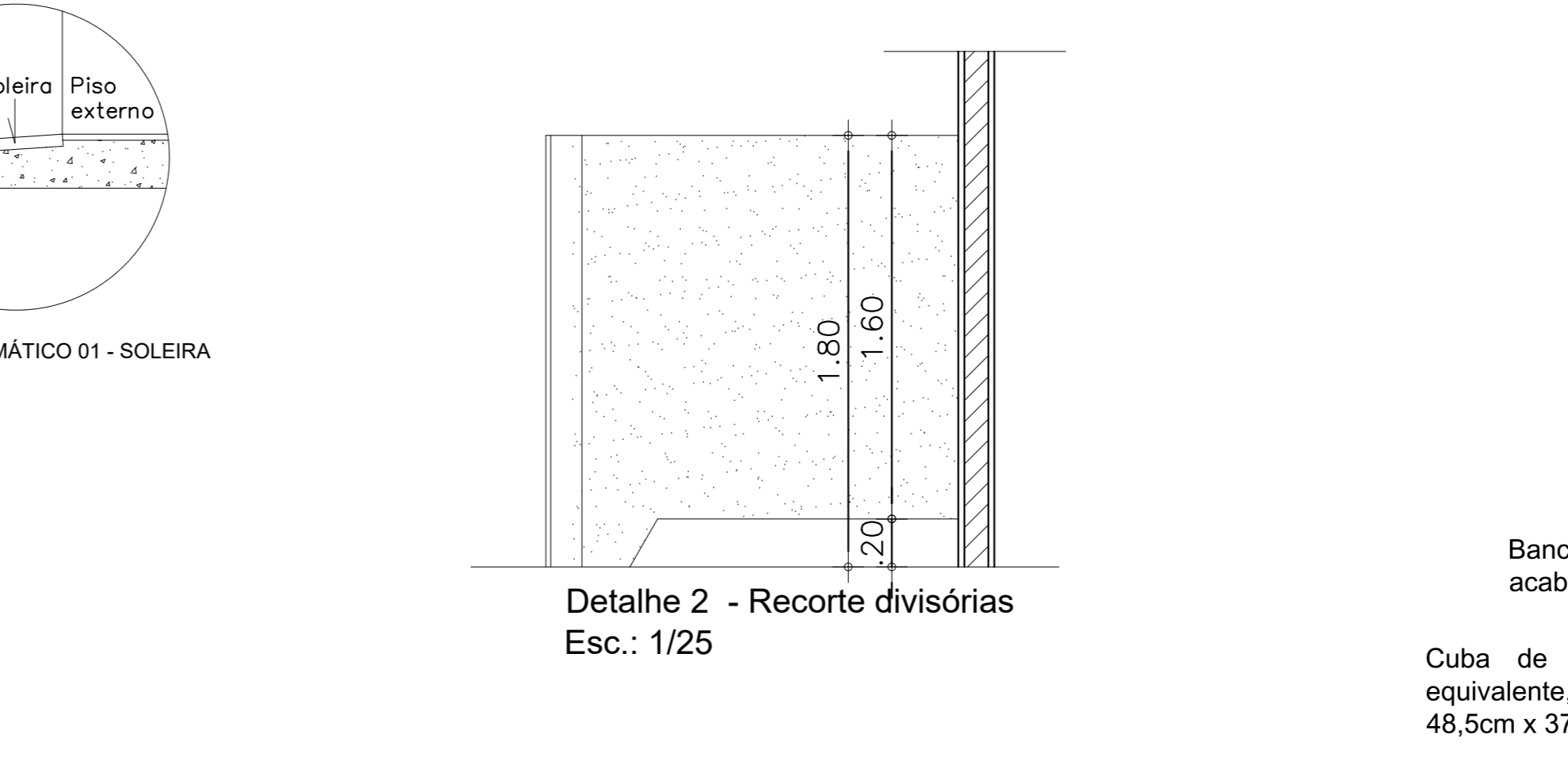
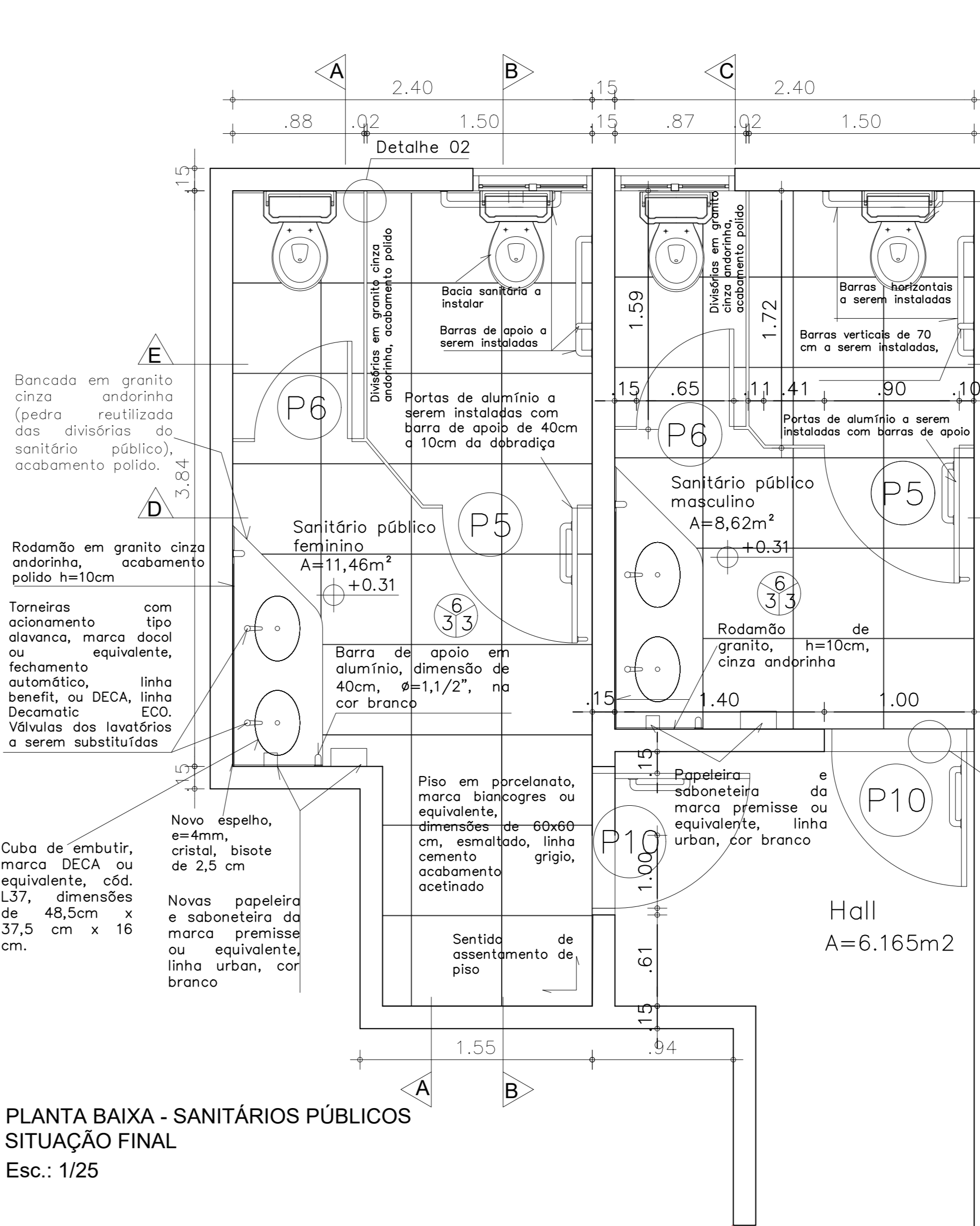

- ESPECIFICAÇÕES**
- Rodamão em granito cinza andorinha acabamento polido, nos sanitários de uso público;
  - Sifão metálico, rígido nos banheiros de uso público e lavabo (Bloco I) e na copa, sanitários de servidores e área de serviço (Bloco II) a serem substituídos - 10 unidades ( 6 para lavatórios dos banheiros, 2 para lavatório do lavabo do juiz, 1 para copa e 1 para lavatório da área de serviço);
  - Sifão flexível, acabamento cromado para tanque, na área de serviço, Bloco II - 1 unidade;
  - Engates flexíveis metálicos nos lavatórios de uso público (Bloco I) e de servidores e serviço (BlocoII) - 21 unidades;
  - Válvulas para lavatórios, metálica, acabamento cromado - Lavatórios dos sanitários de uso público e do lavabo (Bloco I) e lavatórios dos sanitários de servidores e área de serviço (Bloco II)- 10 unidades;
  - Válvula para copa - Bloco II- Válvula americana, 3,1/2"x 1,1/2", em metal cromado;
  - Barras de apoio de 40 cm - Sanitários de uso público (Bloco I);
  - Puxador em alumínio/barra, acabamento escovado, Ø min = 25 mm, na face externa das portas de alumínio dos sanitários de uso público (Bloco I);
  - Torneira Automática Lavatório Mesa Docol Pressmatic Compact Acabamento Polido Cor Cromo, cód. 17160606.C. CONF;
  - Divisórias em granito, acabamento polido, nos sanitários de uso público (Bloco I);
  - Revestimento cerâmico 32 x 60 marca Biancogres ou equivalente, original branco ou tradicional branco nos sanitários de uso público (Bloco I);
  - Piso em porcelanato da marca biancogres ou equivalente, 60x60cm, esmaltado, linha cimento grigio, acabamento acetinado nos sanitários de uso público (Bloco I), sanitários de servidores, copa e serviço (Bloco II);
  - Bacia sanitária com caixa acoplada com Acionamento lateral, marca CELITE linha Soft Close Elite, cód. AP. 5396839688, ou equivalente, Cor das peças - branco. Conjunto deve conter anel de vedação, parafusos e demais acessórios para instalação. (Bloco I) - 2 unidades;
  - Bacia sanitária com caixa acoplada com, marca CELITE linha Soft Close Elite, cód. AP. 5396839688, ou equivalente, Cor das peças - branco. Conjunto deve conter anel de vedação, parafusos e demais acessórios para instalação. (Bloco I) - 4 unidades; Lavabos e sanit. publico.
  - Assentos plásticos, universal, marca Deca, cód. AP01.17 ou equivalente em todas as bacias sanitárias dos sanitários de uso público e do lavabo (Bloco I), dos sanitários de servidores e área de serviço (Bloco II) - 10 unidades
  - Tanque na área de serviço do Bloco II, marca DECA ou equivalente, tamanho médio, 40 litros, TQ.03.17, sem coluna;
  - Espelhos nos sanitários de uso público (Bloco I), lavabos e sanitários de servidores (Bloco II), cristal, espessura de 4mm, com bisote de 2,5 cm;
  - Torneira da copa, no Bloco II- Torneira de parede para cozinha, marca DOCOL ou equivalente, linha Docol primor, bica horizontal e giratória, bico arejador, acionamento de 3 pontos, acabamento cromado, cód. 00673306;
  - Torneira para tanque, na área de serviço (Bloco II) - Torneira marca DOCOL ou equivalente, para tanque, linha 1130 trio, cód. 00534406;
  - Grelha escamoteável para ralos e caixas, nos sanitários de uso público e de servidores, na copa e área de serviço, em aço inox, dimensões de 15x15 e 10x10 cm;

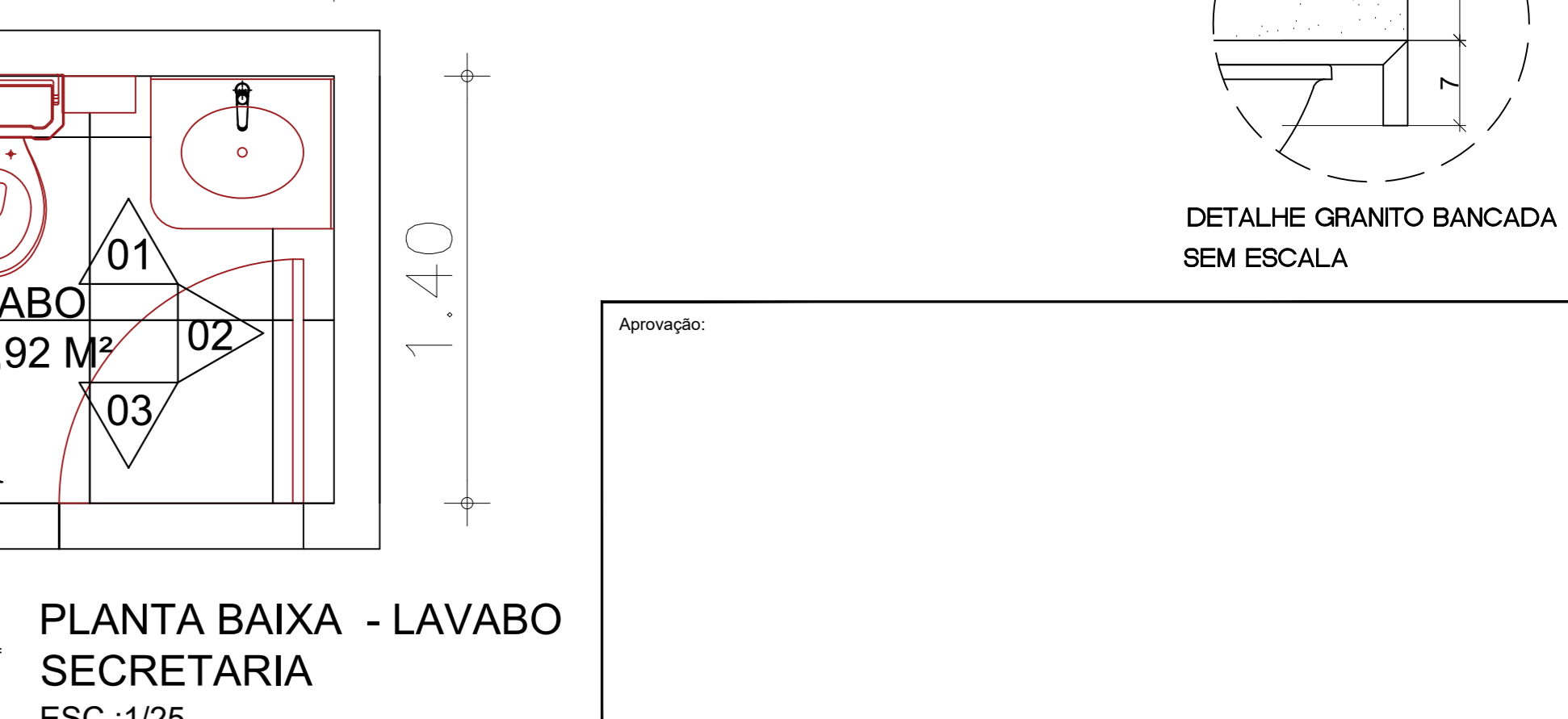
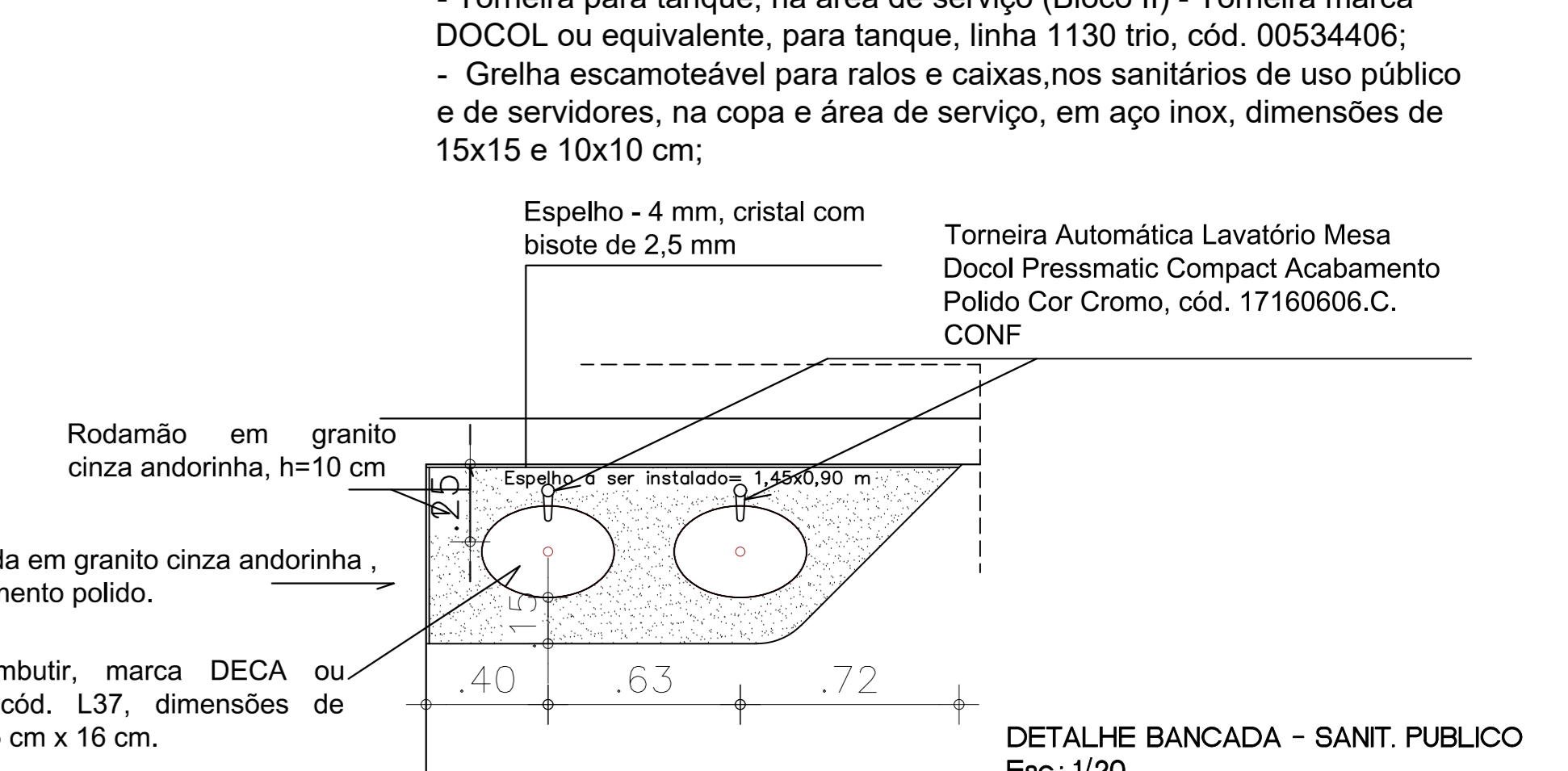

PODER JUDICIÁRIO DA UNIÃO

# TRE - GO

REFORMA DE CARTÓRIOS ELEITORAIS

## ARQUITETURA

CARTÓRIO ELEITORAL DE ITUMBARA  
Avenida João Paulo II, esquina com Rua João Batista da Silva Mariano, Sator NOVO HORIZONTE  
Itumbara - GO

Proprietário: UNIÃO

Área do terreno: 3.540,00 m²  
Área construída: 858,93 m²

Autor do Projeto: ENG. THALLYS CABRAL DE MORAIS  
CREA n.º: 1.015.997.391/DGO

Conteúdo: SANITÁRIOS DE USO PÚBLICO (PLANTAS, CORTES E DETALHES)

Prancha: 10/13

Escala: Indicada

Data: ABRIL/2024

Desenho: Natia Karla

Revisão: rev00

**ARQ**



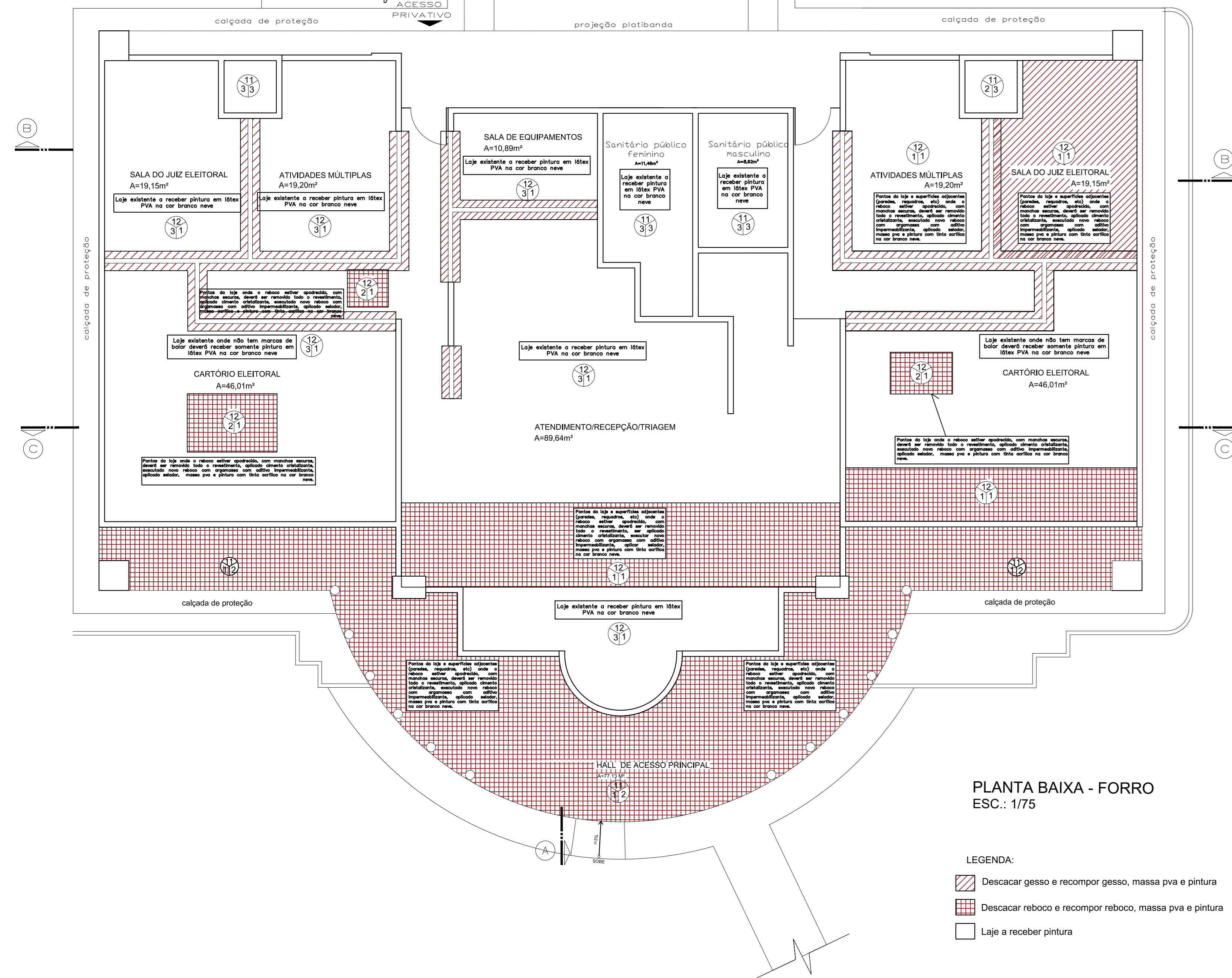
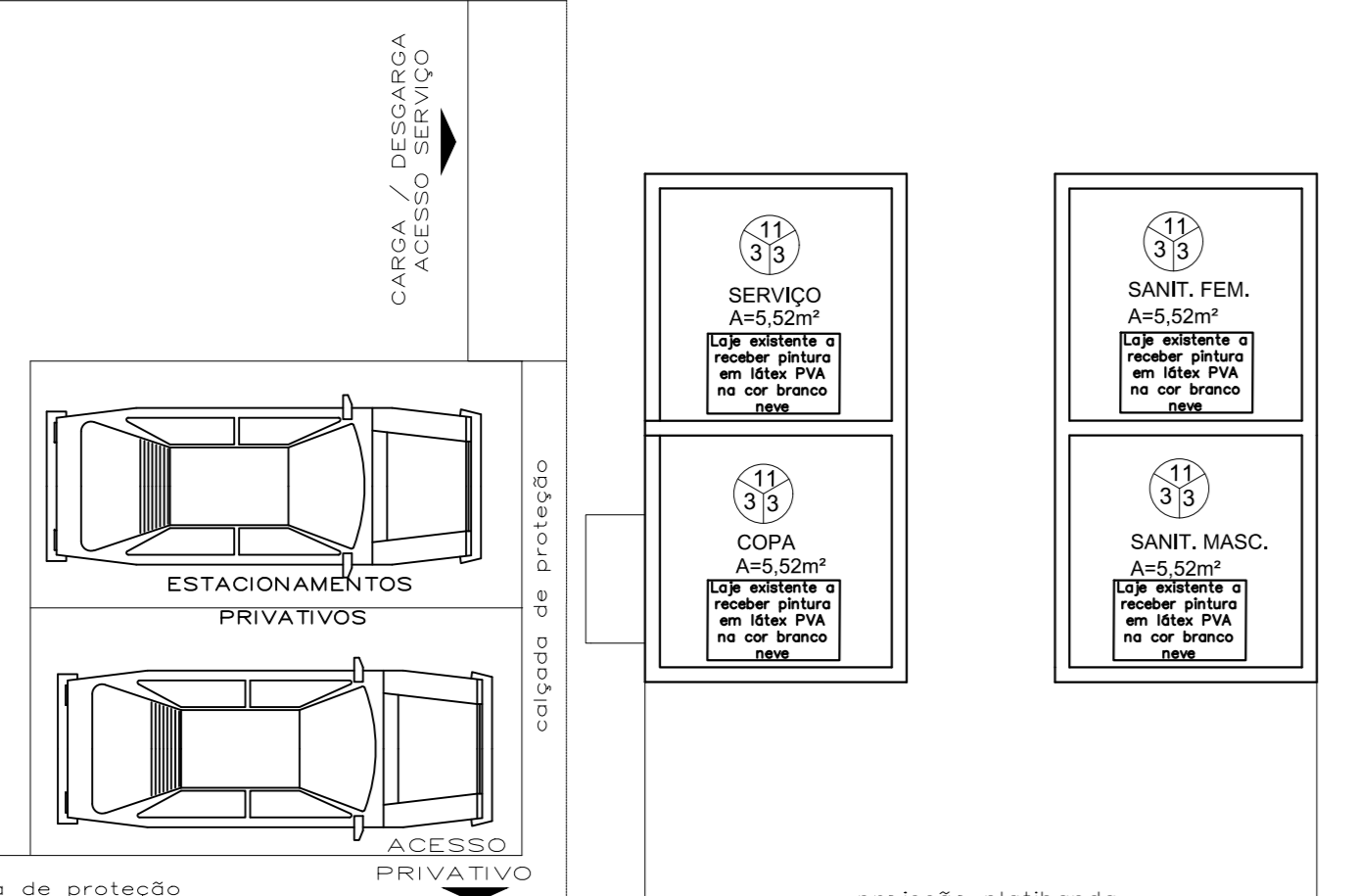
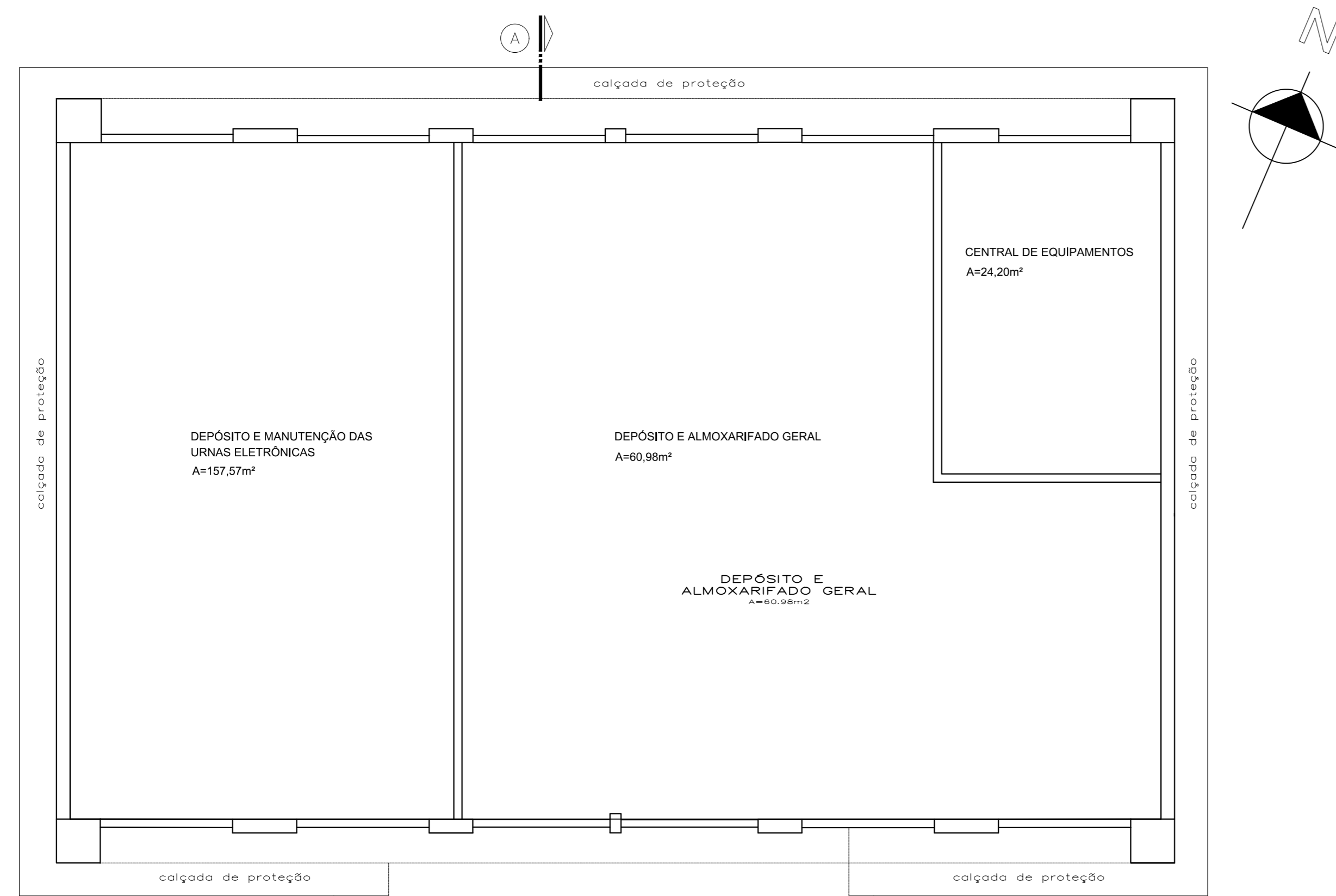

PLANTA BAIXA - FORRO  
ESC.: 1/75

- LEGENDA:
- Descascar gesso e recompor gesso, massa pva e pintura
  - Descascar reboco e recompor reboco, massa pva e pintura
  - Laje a receber pintura

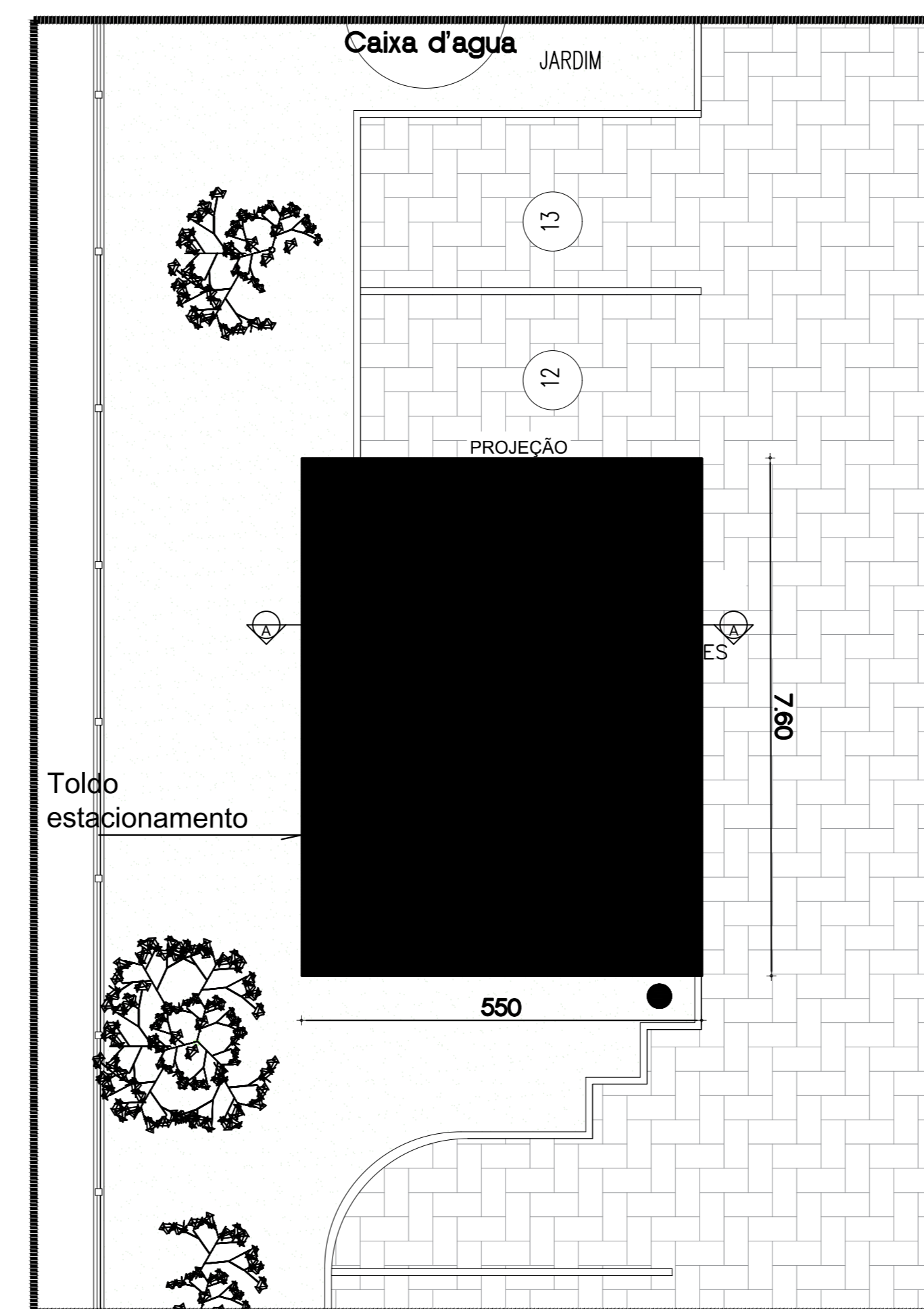

PLANTA BAIXA - COBERTA ESTACIONAMENTO  
ESC.: 1/75

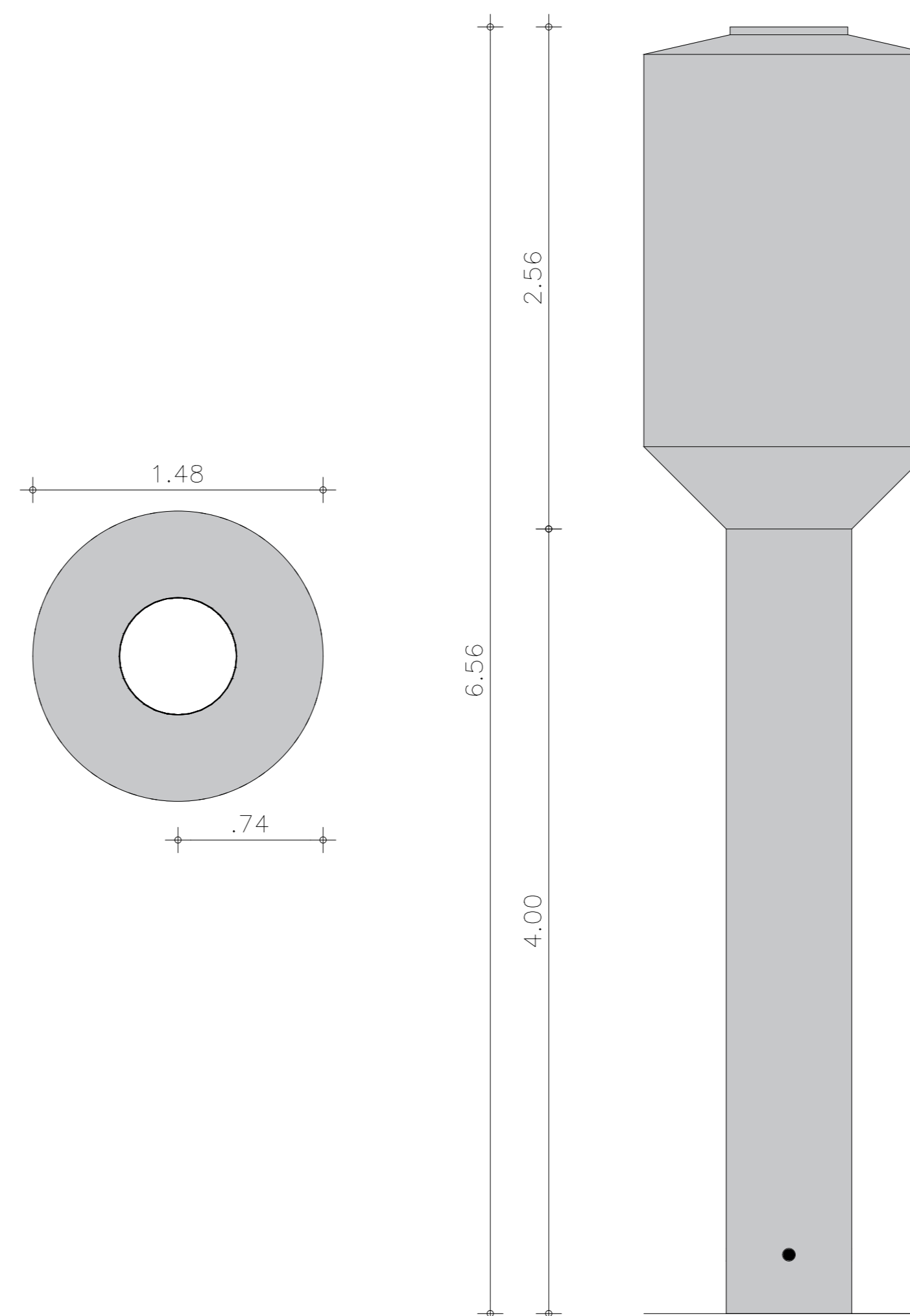

VISTA - RESERVATÓRIO  
ESC.: 1/25

Pintura do reservatório elevado - na Cor Platina, acabamento alto brilho, linha Coralit, marca Coral.

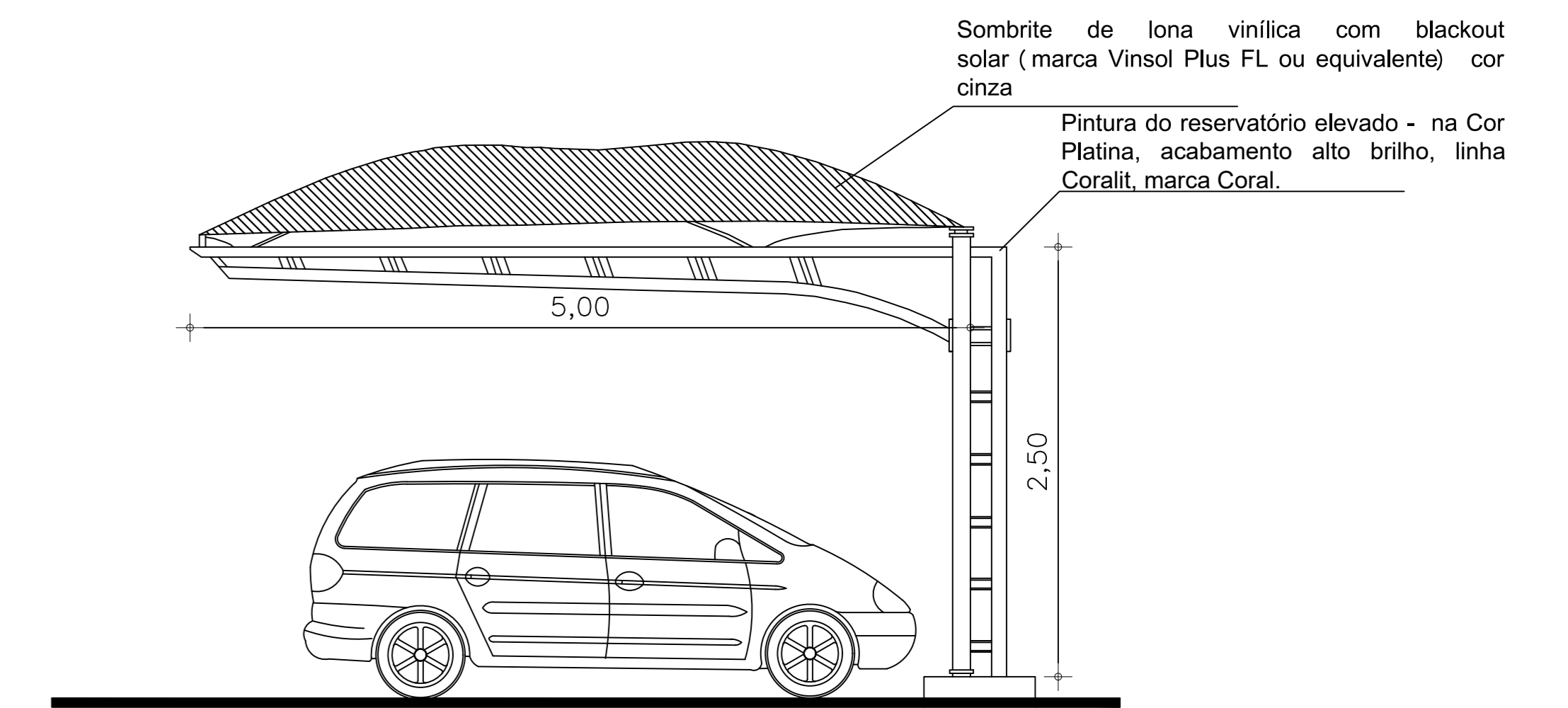

CORTE AA  
ESC.: 1/30

Aprovação:

PODER JUDICIÁRIO DA UNIÃO  
**TRE-GO**  
REFORMA DE CARTÓRIOS ELEITORAIS  
ARQUITETURA  
CARTÓRIO ELEITORAL DE ITUMBIARA  
Avenida João Paulo II, esquina com Rua João Batista da Silva Mariano, Sator NOVO HORIZONTE  
Itumbiara - GO

Proprietário: UNIÃO  
Área do terreno: 3.540,00 m²  
Área construída: 858,93 m²

Autor do Projeto: ENG. THALLYS CABRAL DE MORAIS  
CREA nº: 1.015.097.391/DGO

Conteúdo:  
DET. ESCADA AREA DE SERVIÇO,  
DET. TOLDO ESTACIONAMENTO,  
DET. RESERVATÓRIO

Plancha:  
**12**  
13

Escala:  
Indicada

Data:  
ABRIL/2024

Desenho:  
Náira Karla

Revisão:  
rev00

**ARQ**

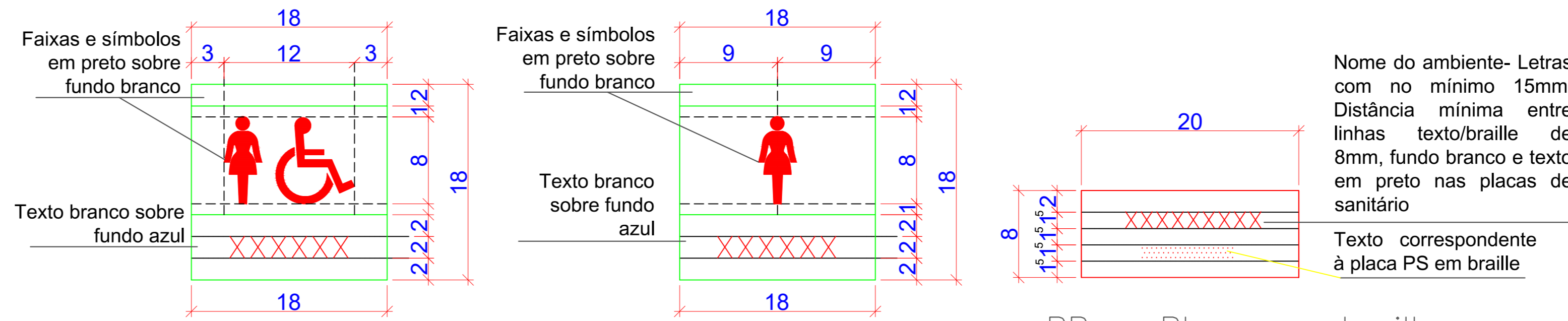
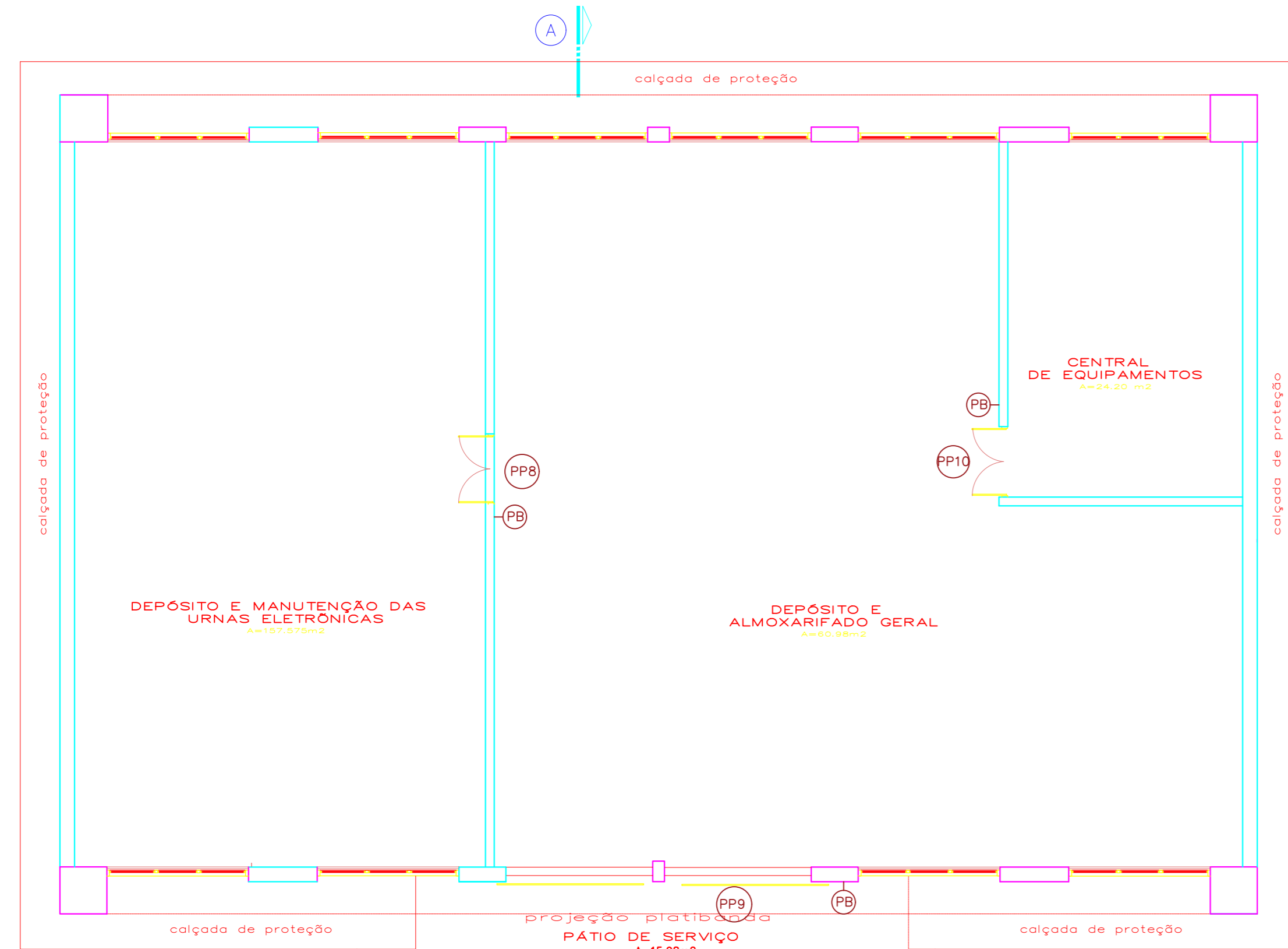

PS- Placa de sanitário ESC. 1/5

PB - Placa em braille ESC. 1/5



PS1- 1 unidade PS2-1 unidade PS3-2 unidades PS4-1 unidade PS5-1 unidade

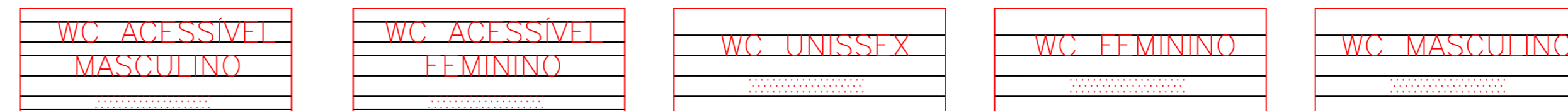

PB- 1 unidade PB-1 unidade PB-2 unidades PB-1 unidade PB-1 unidade

PB - Placas em braille

LEGENDA:

Placas de informação (PI)			
Placa	Dimensões (cm)	Quant. (un)	Especificações
PI 1	25 x 8	01	Placa em ACM com fundo azul, texto em branco, sem antialiasing em braille, conforme especificações.
PI 2	31 x 20	01	Texto e pictogramas com porta UV.
Placas de Porta (PP) - ambientes			
Placa	Dimensões (cm)	Quant. (un)	Especificações
PP1	25 x 8	04	Placa em ACM na cor azul com textos em branco. Texto em arial, caixa alta, dimensões das letras de 2 cm, impresso sobre a placa por meio de pintura UV.
PP2	25 x 8	02	
PP3	25 x 8	02	
PP4	25 x 8	02	
PP5	25 x 8	01	As placas PP5 e PP10 terão fundo branco e texto em preto. Fonte: arial, caixa alta, tamanho 2 cm;
PP6	25 x 8	01	
PP7	25 x 8	01	Cada placa de porta deverá ter placa correspondente com texto em alto relevo e em braille (PB) com exceção da placa PP6;
PP8	25 x 8	01	
PP9	25 x 8	01	
PP10	25 x 8	01	
Placas em braille			
Placa	Dimensões (cm)	Quant. (un)	Especificações
PB	20 x 8	17	As placas em braille serão em ACM com texto em alto relevo e antialiasing em braille correspondente ao nome do ambiente, fundo branco e texto preto, devendo ser instaladas nas paredes adjacentes às portas de acesso, no topo das respostas na altura de 1,20m.
Placas de Sanitários (PS)			
Placa	Dimensões (cm)	Quant. (un)	Especificações
PS1	18 x 18	01	Placas em ACM na cor branco. Faixas e textos com pintura UV nas cores preto e azul, conforme especificações. Texto preto sobre fundo branco e texto branco sobre fundo azul.
PS2	18 x 18	01	
PS3	18 x 18	02	
PS4	18 x 18	01	Cada placa de sanitário deverá ter placa correspondente com texto em alto relevo e em braille (PB).
PS5	18 x 18	01	
Placas de alerta/segurança			
Placa	Dimensões (cm)	Quant. (un)	Especificações
PA1	40 x 30	01	Placa em ACM branco. Texto e pictogramas nas cores indicadas (pintura UV).
PA2	Diâm. 20 cm	01	Placa em ACM branco. Texto e pictogramas nas cores indicadas (pintura UV).

Obs: A placa de sinalização existente de vaga reservada para pessoas com deficiência deverá ser renovada e instalada ao lado da nova designação de vaga.

- Figura1 - SIA - Símbolo internacional de acesso;
- Figura2- Símbolo de pessoas idosas, figura 37 da NBR 9050/2015;
- Figura3- Símbolo de grávida - Figura 35 da NBR9050/2015;
- Figura4- Símbolo de pessoa com criança de colo - Figura 36 da NBR 9050 /2015;
- Figura5 - Símbolo do autismo



PI- Placa de informação PI1- 1 unidade

PI2 - 1 unidade

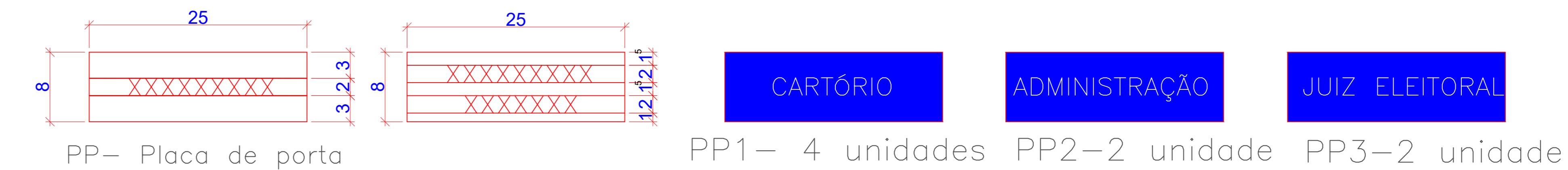

PP- Placa de porta

PP1- 4 unidades PP2-2 unidade PP3-2 unidade

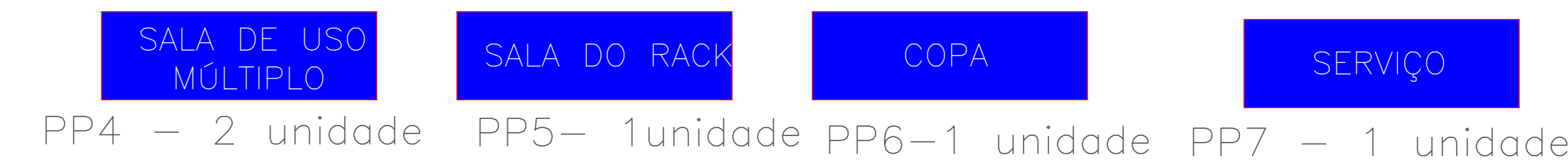

PP4 - 2 unidade PP5- 1 unidade PP6-1 unidade PP7 - 1 unidade



PP8- 1 unidade PP9-1 unidade PP10-1 unidade

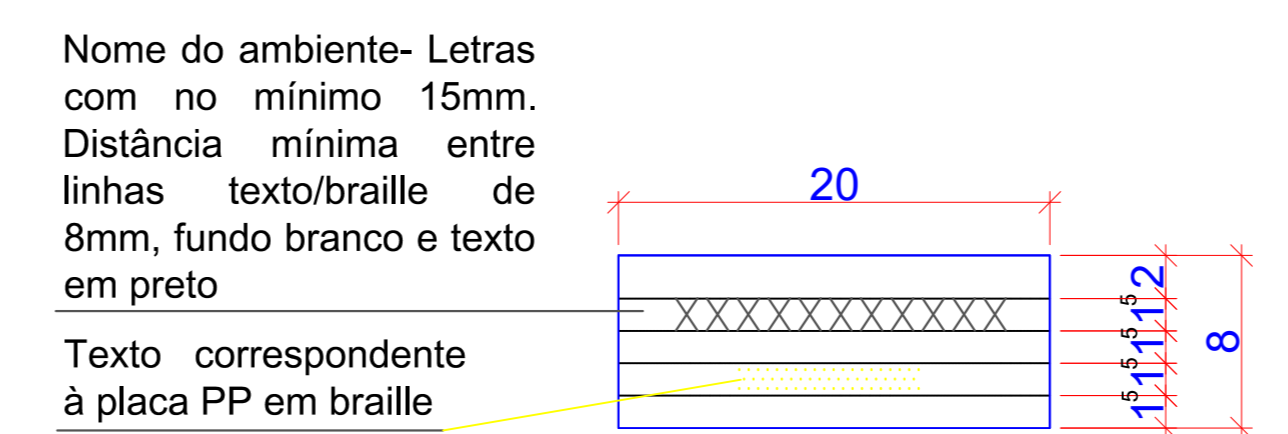

PB- Placa em braille ESC. 1/5



PA1 ESC. 1/5



PA2

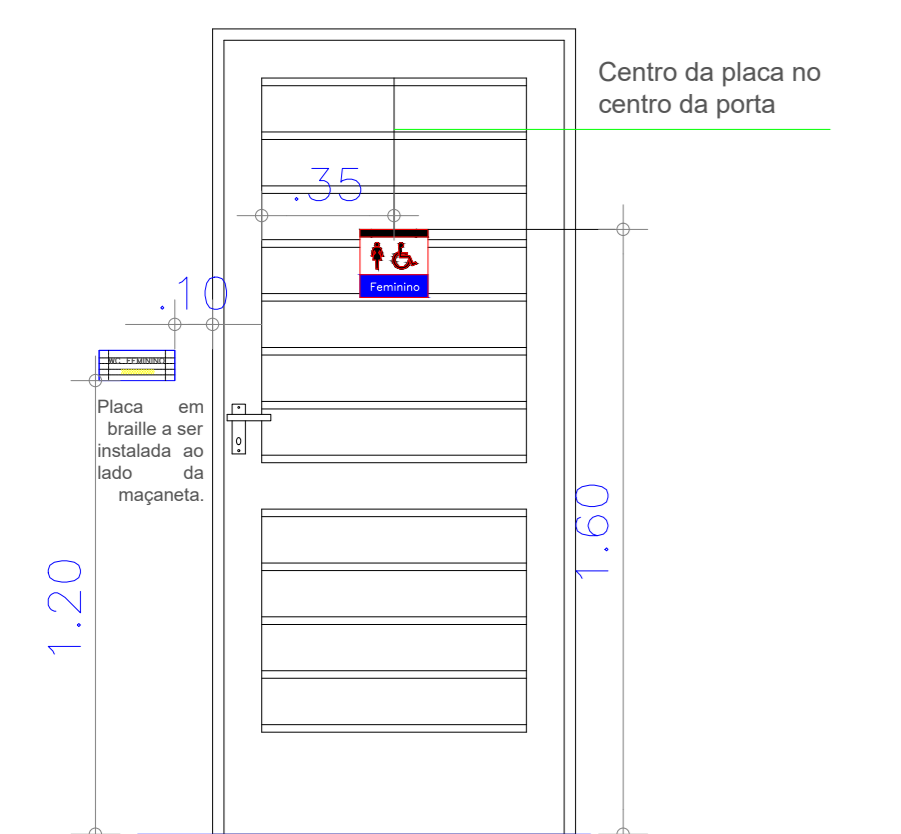

Vista 01 - Instalação de placas nas portas e paredes ESC. 1/20

PLANTA BAIXA - SINALIZAÇÃO ESC.: 1/75

Aprovação:

PODER JUDICIÁRIO DA UNIÃO

# TRE-GO

REFORMA DE CARTÓRIOS ELEITORAIS

ARQUITETURA

CARTÓRIO ELEITORAL DE ITUMBARA  
Avenida João Paulo II, esquina com Rua João Batista da Silva Mariano, Sator NOVO HORIZONTE  
Itumbara - GO

Proprietário: UNIAO

Área do terreno: 3.540,00 m²  
Área construída: 858,93 m²

Autor do Projeto: ENG. THALLYS CABRAL DE MORAIS  
CREA nº: 1.015.067.991/DGO

Conteúdo:  
PLANTA COM INDICAÇÃO DE PLACAS E DETALHES

Francha:  
13/13

Escala:  
Indicada

Data:  
ABRIL/2024

Desenho:  
Naira Karla

Revisão:  
rev00

ARQ