

QUADRO DE ESQUADRIAS PORTAS					
ESQUADRIA	L(m)	H(m)	BANDEIROLA(M)	QUANT.(UN)	AMBIENTE
P1	0,90	2,10	-	03	Sanit. de uso público - Feminino masculino e unissex
P2	1,65	2,10	1,10	01	Circulação/atendimento
P3	0,90	2,10	-	06	Salas administrativas
P4	0,80	2,10	-	04	Lavabos - Zonas eleitorais e Diretoria do Fórum
P5	1,00	2,10	0,65	02	Acesso/circulação - Blocos I e II
P6	0,80	2,10	-	04	Acesso ambientes-Bloco II
P7	1,20	2,10	-	01	Sala de equipamentos
P8	1,25	2,75	-	01	Circulação Bloco 1 - Acesso áreas administrativas
PS1	0,90	1,65	-	02	Gabinetes sanitários acessíveis
PS2	0,70	1,65	-	06	Gabinetes sanitários comuns
JANELAS					
ESQUADRIA	L(m)	H(m)	PEITORIL(M)	QUANT.(UN)	AMBIENTE
J1	0,85	2,40	0,345	02	Hall de acesso/atendimento
J2	1,30	2,40	0,345	02	Hall de acesso/atendimento
J3	1,85	0,40	1,70	01	Sanit.público acessível unissex
J4	1,85	2,35	1,19	01	Central de equipamentos
J5	1,60	1,60	0,90	01	Copa
J6	0,80	0,40	1,70	02	Lavabos a construir
GRADES					
ESQUADRIA	L(m)	H(m)	PEITORIL(M)	QUANT.(UN)	AMBIENTE
G1	2,60	2,70	-	01	Atendimento/espera
G1A	2,60	2,70	-	01	Atendimento/espera
G2	1,60	2,35	0,345	02	Atendimento/espera
G3	0,85	2,35	0,345	02	Atendimento/espera
G4	1,30	2,80	0,345	02	Atendimento/espera
G5	3,825	1,60	1,00	04	Secretaria/Cartório
G6	2,40	1,60	1,00	04	Salas administrativas
G7	1,85	2,35	1,19	01	Depósito
G8	1,85	0,40	1,70	01	Sanitário acessível
G9	0,80	0,40	1,70	06	Sanitários, copa e serviço
PORTÕES					
PT1	4,10	2,10	-	01	Portão de acesso de veículos
PT2	1,70	2,10	-	01	Portão de acesso de pedestres
PT3	1,00	0,87	-	01	Portão da casa de gás

OBSERVAÇÕES:  
1- As soleiras eventualmente instaladas deverão apresentar leve inclinação para o exterior. As medidas deverão ser conferidas no local.  
2- As medidas dos vãos para fornecimento das esquadrias e grades deverão ser conferidas no local da obra antes da encomenda e instalação.  
3- O acionamento, perfis, vidro, vedação e instalação deverão ser revisadas para permitir a devida abertura das mesmas.  
4- Os portais das portas metálicas devem ter a largura de toda a parede onde será instalado, aproximadamente 15 cm. As medidas de espessura de parede devem ser conferidas previamente, antes da aquisição do material.

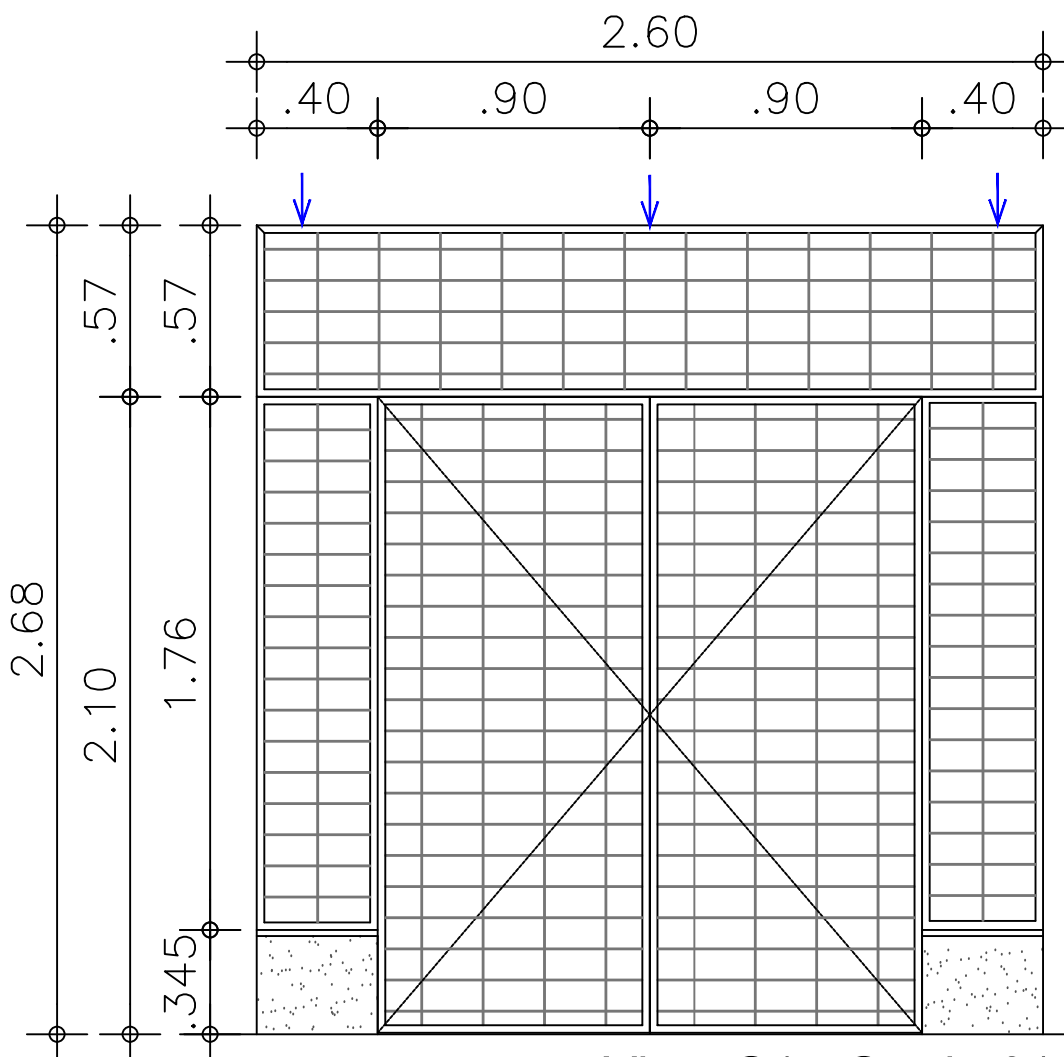

Vista G1 - Grade 01  
Esc.: 1/25

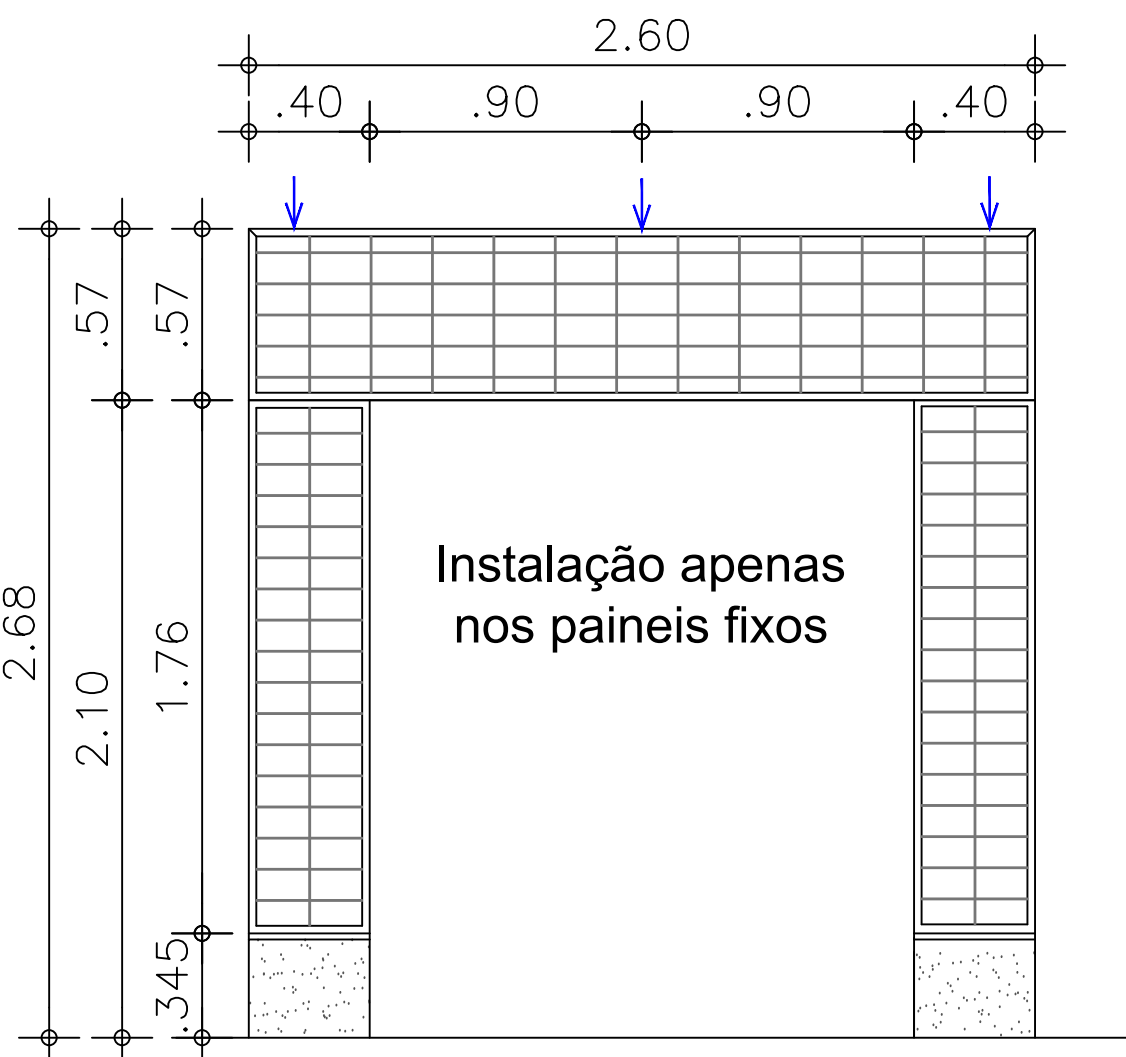

Vista G1A - Grade 01A  
Esc.: 1/25

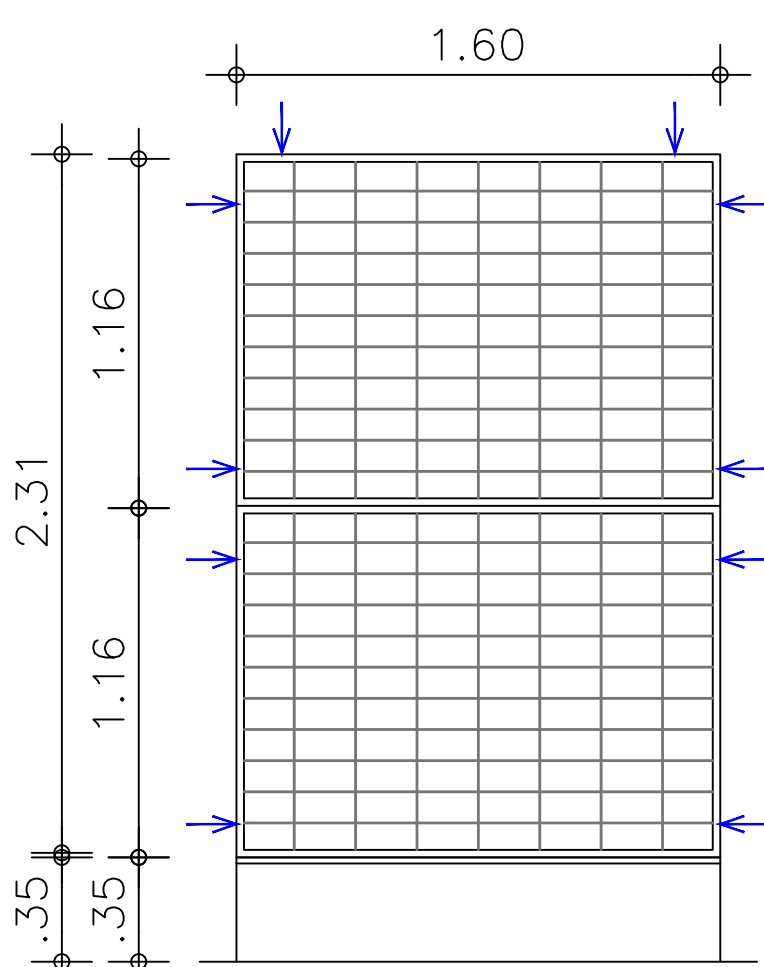

Vista G2 - Grade 02  
Esc.: 1/25

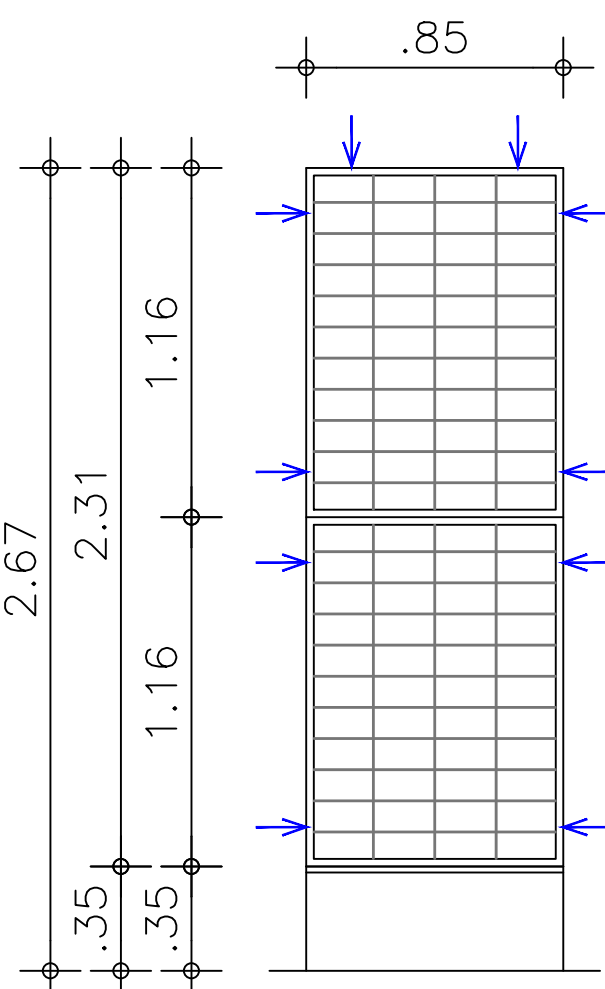

Vista G3 - Grade 03  
Esc.: 1/25

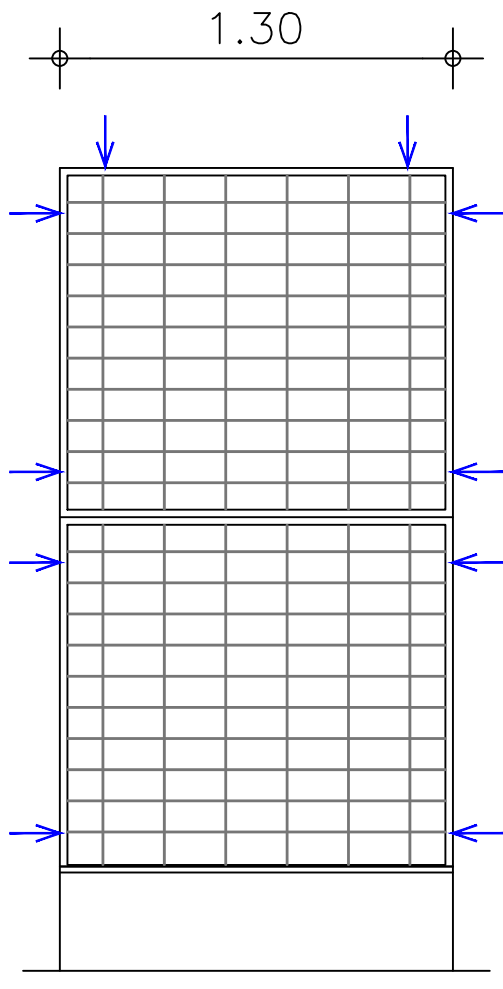

Vista G4 - Grade 04  
Esc.: 1/25

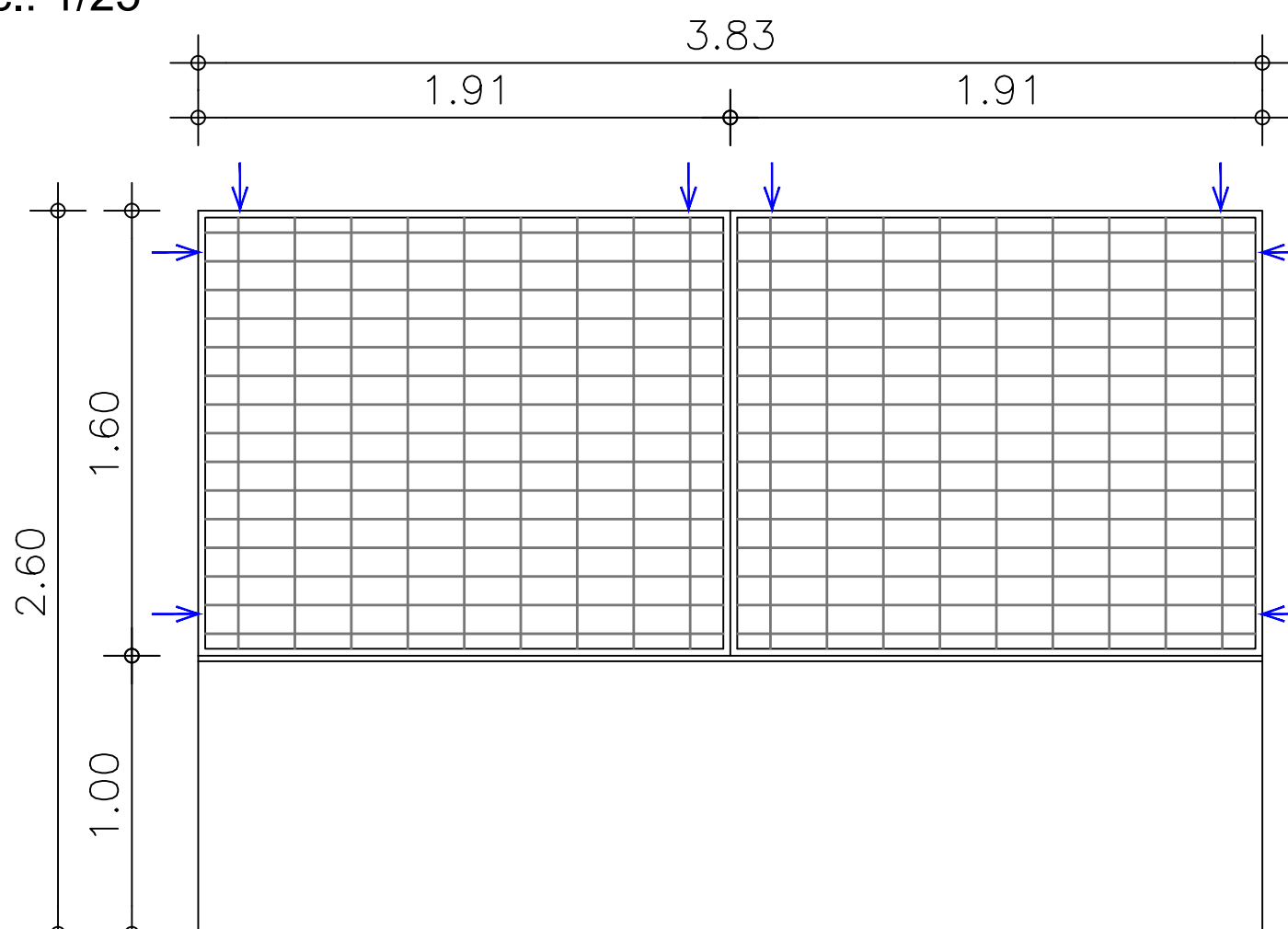

Vista G5 - Grade 05  
Esc.: 1/25

#### ESPECIFICAÇÕES GRADES:

1- Requadro em cantoneiras de abas iguais, 1" (25mm, espessura de chapa 3,17mm -1/8";

2 - Vedação com malha de 20 x 10 cm, composta por barras de ferro chato, com ST de 1/8" x 5/8", em esmalte sintético na cor platina sobre zarcão;

3 - Grades deverão ser chumbadas ao requadro - laterais e face superior - por meio de grapas soldadas às cantoneiras. Grapas nas extremidades e no centro, conforme indicação no desenho;

4 - Pintura em esmalte sintético, marca Coral ou equivalente, linha corallit, cor platina, acabamento brilhante sobre zarcão;

➡ Pontos de fixação

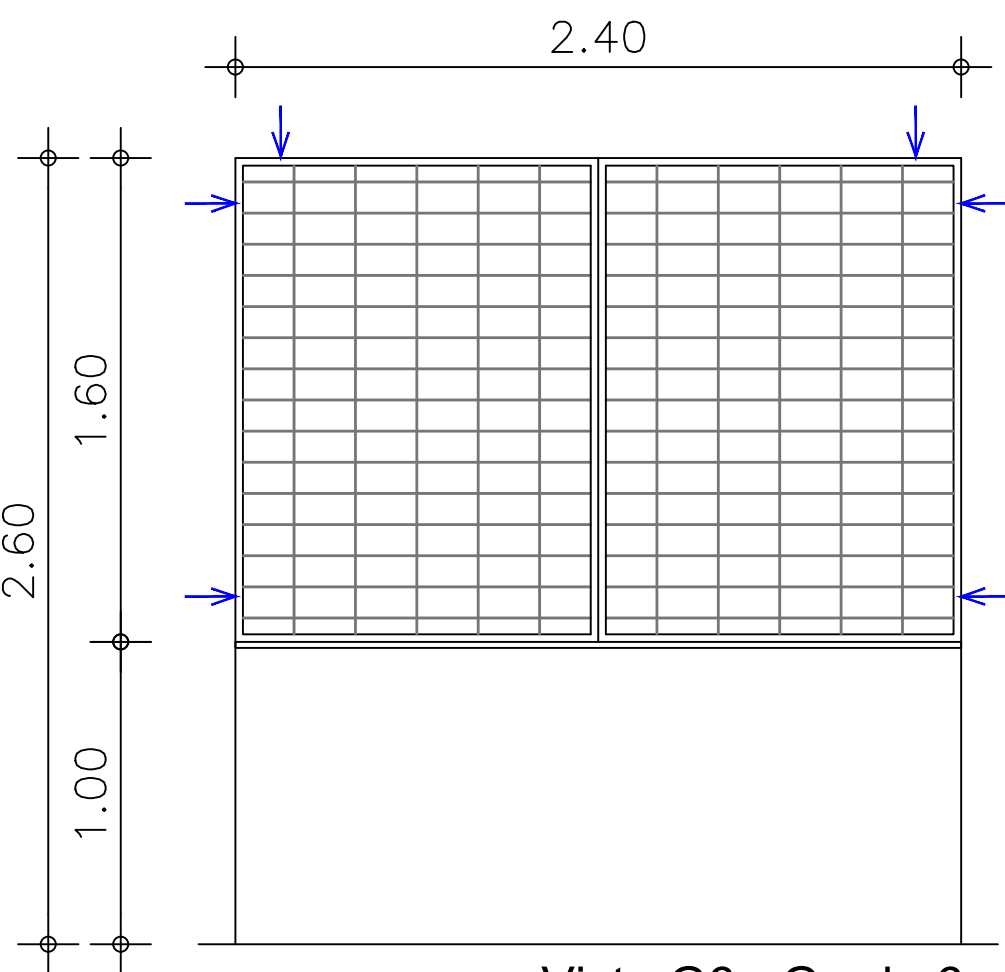

Vista G6 - Grade 6  
Esc.: 1/25

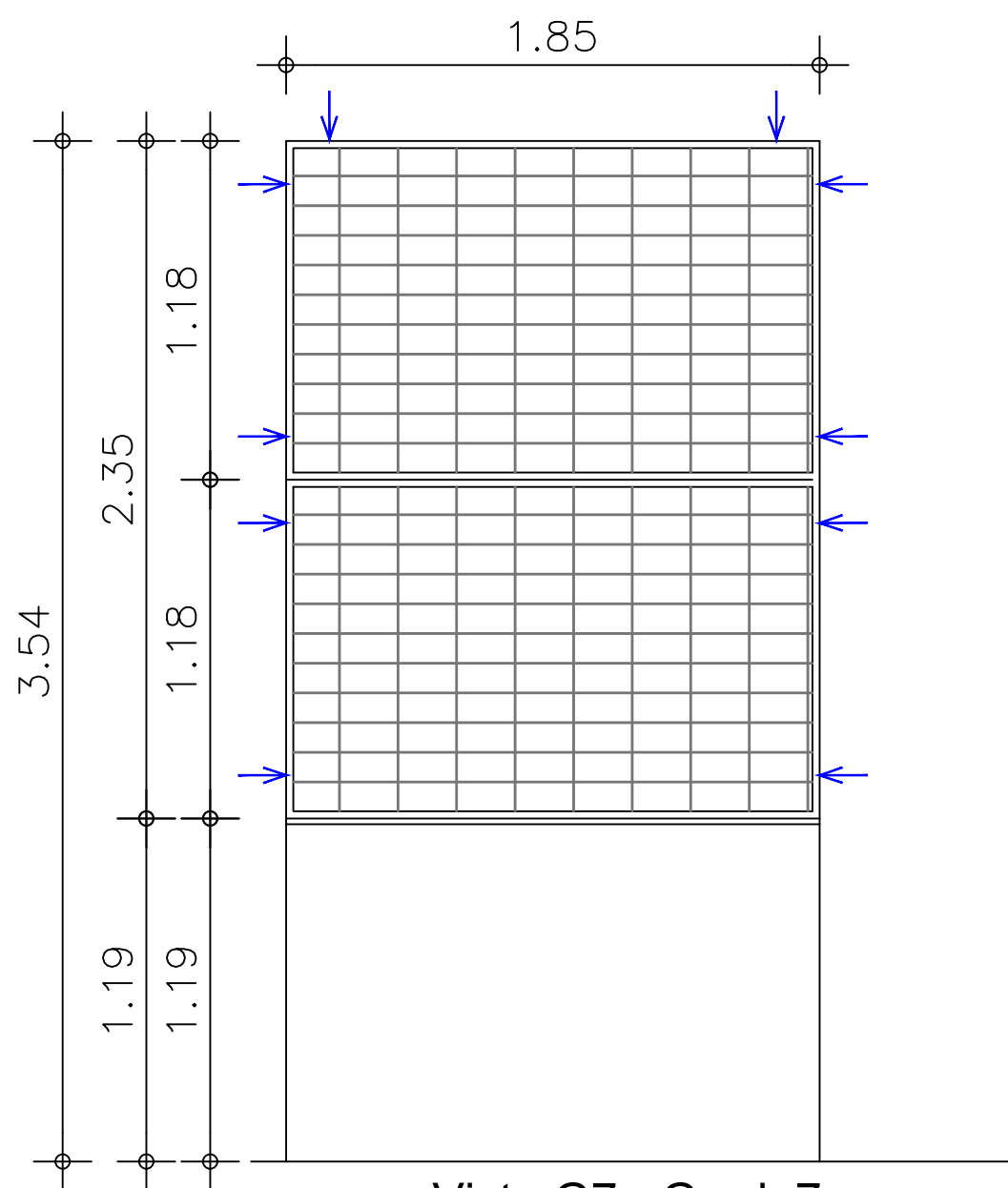

Vista G7 - Grade7  
Esc.: 1/25

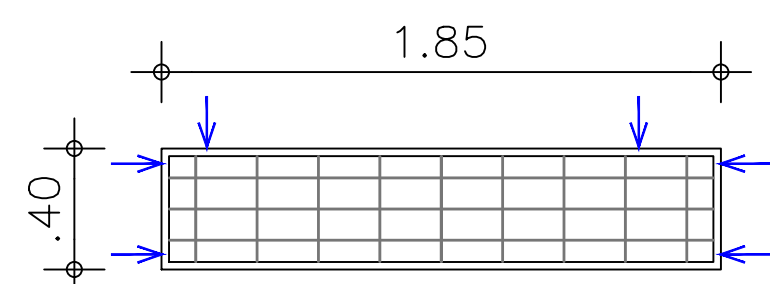

Vista G8 - Grade8  
(instalada na face interna)  
Esc.: 1/25

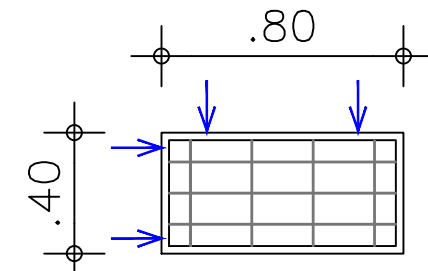

Vista G9 - Grade 9  
(instalada na face interna)  
Esc.: 1/25

Aprovação:



PODER JUDICIÁRIO DA UNIÃO

# TRE - GO

REFORMA DE CARTÓRIOS ELEITORAIS

## ARQUITETURA

CARTÓRIO ELEITORAL DE APARECIDA DE GOIÂNIA  
Rua 10 esquina com Rua 8-A e Rua 8 (fundos), Quadra W, Lotes 06 e 09, Setor Araguaia, Aparecida de Goiânia

### APARECIDA DE GOIÂNIA

Proprietário: UNIÃO

Autor do Projeto: ARQ. CAROLINE PONGITORI SOARES DE ANDRADE  
CAU nº.: A35442-2

Área do terreno: 3.000,00 m²  
Área construída: 806,05 m²

Conteúdo:

Prancha:

13/18

Escala:  
Indicada

Data:  
MARÇO/2023

Desenhista:

Revisão:  
rev00

ARQ