

FACHADA DEMOLIR
ESC.:1/100

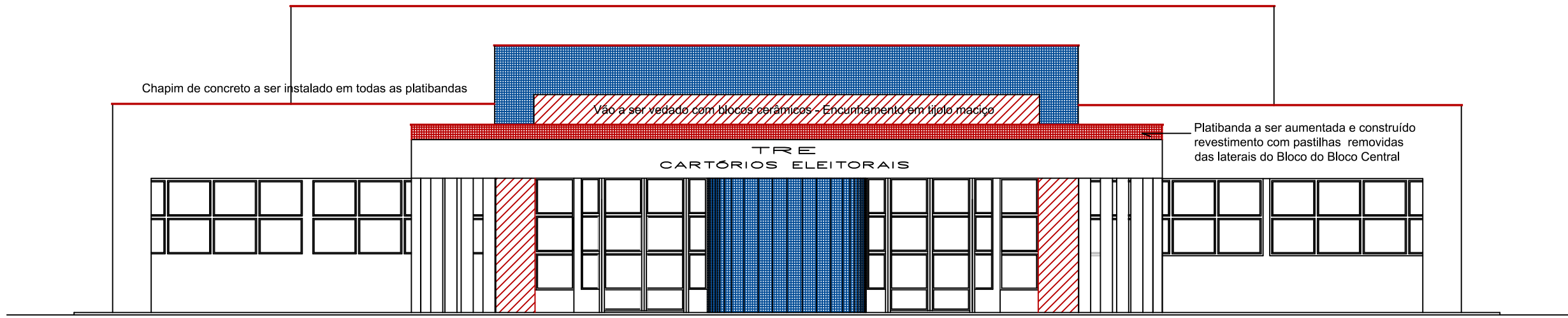

FACHADA CONSTRUIR
ESC.:1/100

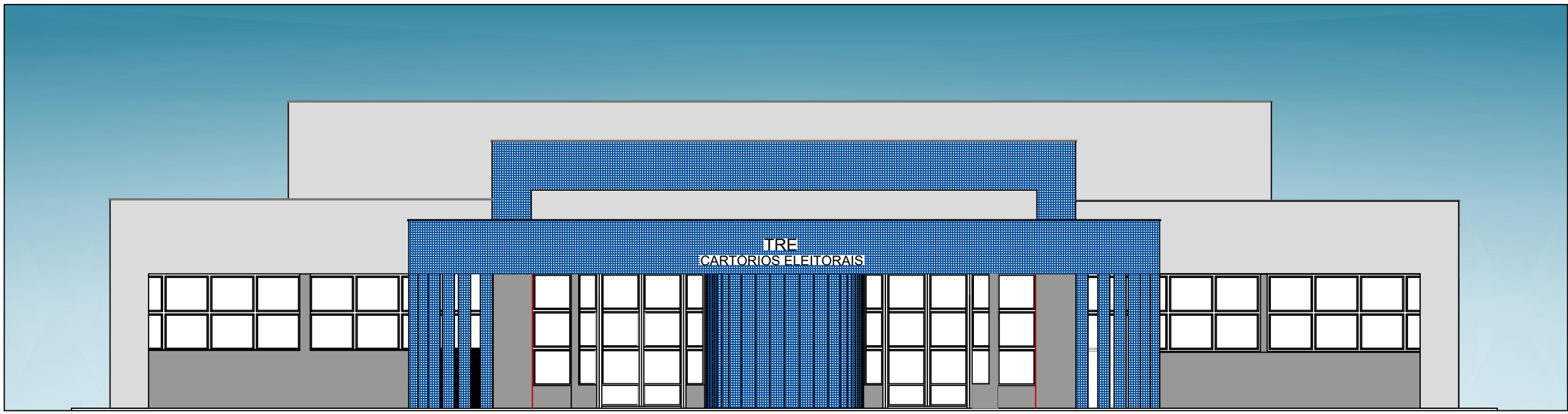

FACHADA CONSTRUIR
ESC.:1/50

- Textura acrílica aplicada com rolo para textura média, Suviniil ou equivalente, cor ar puro - Cód. A341
- Textura acrílica aplicada com rolo para textura média, Suviniil ou equivalente, cor ar puro - Cód. C388
- Pastilha cerâmica existente removida de parte das paredes laterais do Bloco I, após recuperação de pilares
- Pintura acrílica em chapins de concreto, acabamento fosco, cor concreto
- Pintura em esmalte sintético na cor azul del rey, após limpeza das peças

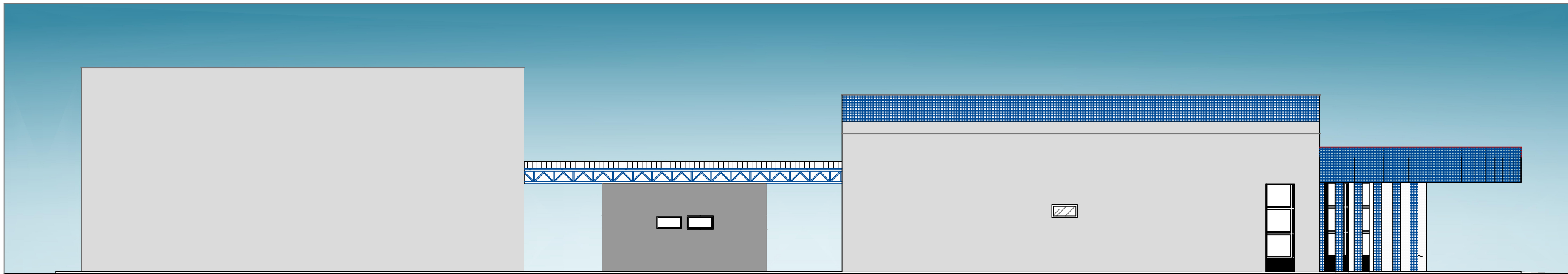

FACHADA LATERAL DIREITA E ESQUERDA
ESC.:1/100

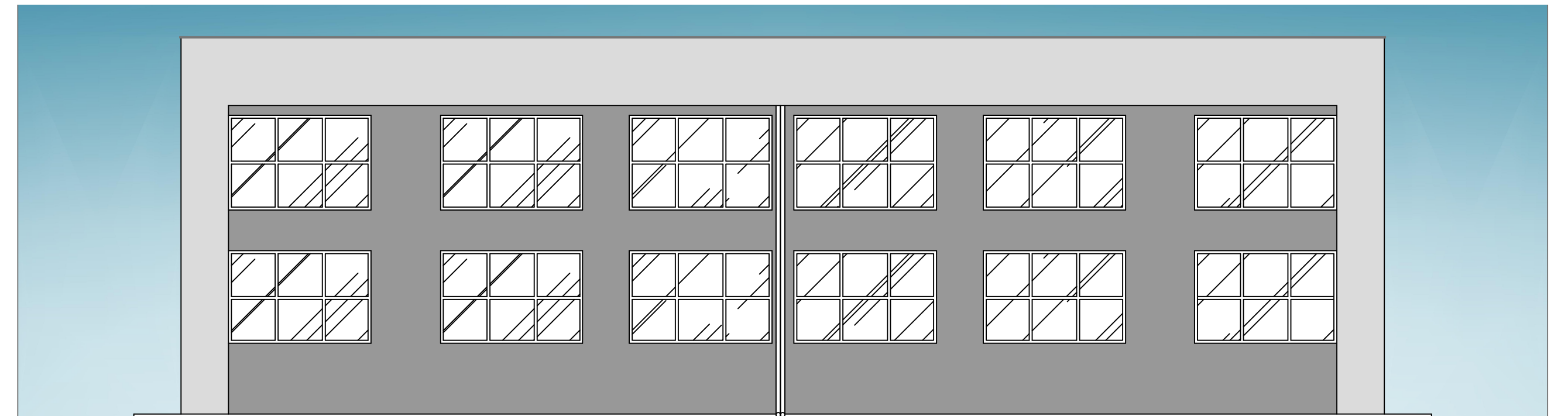

FACHADA POTERIOR - GALPÃO DE URNAS
ESC.:1/75

Aprovação:

PODER JUDICIÁRIO DA UNIÃO

TRE - GO

REFORMA DE CARTÓRIOS ELEITORAIS

ARQUITETURA

CARTÓRIO ELEITORAL DE APARECIDA DE GOIÂNIA
Rua 10 esquina com Rua 8-A e Rua 8 (fundos), Quadra W, Lotes 06 e 09, Setor Araguaia, Aparecida de Goiânia

APARECIDA DE GOIÂNIA

Proprietário: UNIÃO

Área do terreno: 3.000,00 m²
Área construída: 806,05 m²

Autor do Projeto: ARQ. CAROLINE PONGITORI SOARES DE ANDRADE
CAU nº.: A35442-2

Conteúdo:
FACHADAS - DEMOLIR CONSTRUIR
FACHADAS - DISTRIBUIÇÃO DE CORES

Prancha:
11
/ 18

Escala: Indicada | Data: MARÇO/2023 | Desenhista: | Revisão: rev00

ARQ