

ANEXO I – MEMORIAL DESCRITIVO – REGISTRO FOTOGRÁFICO APARECIDA DE GOIÂNIA



Foto 1 - Vista frontal do Cartório



Foto 2 - Vista lateral do Cartório



Foto 3 - Vista posterior do Cartório



Foto 4 – Passeio frontal a demolir e reconstruir



Foto 5 – Acesso de pedestres a demolir e reconstruir



Foto 6 – Acesso de veículos a demolir e reconstruir

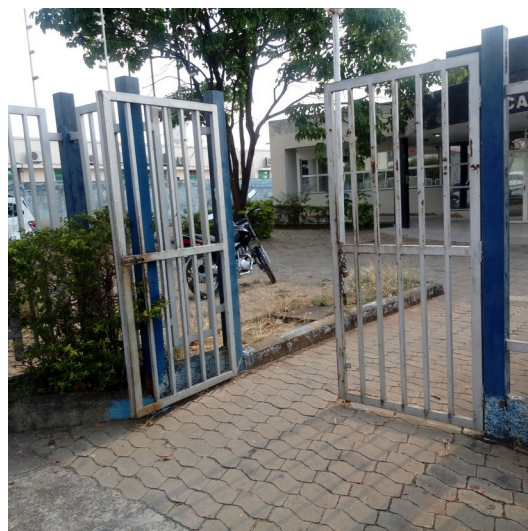

Foto 7 – Passeio na divisa posterior a demolir e reconstruir, com ajuste de nível.



Foto 8 – Passeio e meio fio a reconstruir



Foto 9 – Reconstrução de passeio, telhamento de abrigo do padrão e aplicação de textura acrílica



Foto 10 – Área interna ao lote – Espaço de bicicletário a construir/execução de paisagismo



Foto 11 – Vagas de veículos a demarcar



Foto 12 – Portão de veículos a receber nova pintura, assim como todo o gradil (este inclui a substituição de peças com oxidação avançada)



Foto 13 – Troca do hidrômetro

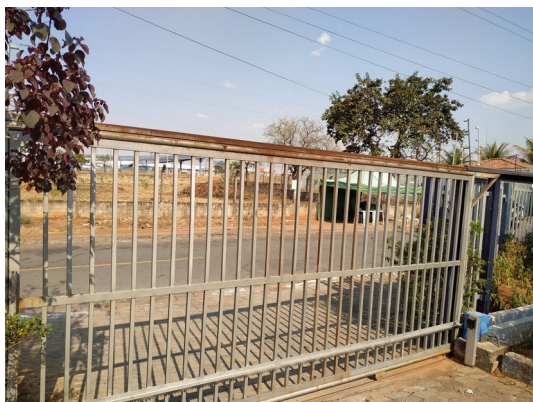

Foto 14 – Demolição de piso cerâmico (projeção da platibanda do bloco lateral) e reconstrução em ladrilho hidráulico



Foto 15 – Demolição de piso em concreto e reconstrução em ladrilho hidráulico – ver pranchas 07 e 17/18



Foto 16 – Complementação de revestimento, acréscimo de platibanda, reconstrução de calçada de proteção (rampada) com 1,00m em ladrilho, pranchas 07/18 e 09/18.



Foto 17 – Tratamento da base das paredes – ver projeto de impermeabilização



Foto 18 – Tratamento da pontos de unidade em lajes de forro



Foto 19 – Tratamento da pontos de unidade em lajes de forro



Foto 20 – Atendimento – Troca de piso, forro, revestimentos, execução de nova pintura, alteração de layout e instalações, ver pranchas 07, 08, 09, 10 e 17/18



Foto 21 – Atendimento – Troca de piso, forro, revestimentos, execução de nova pintura, alteração de layout e instalações, ver pranchas 07, 08, 09, 10 e 17/18



Foto 23 – Demolição de todo os revestimentos existentes, para assentamento de novos, isolamento de pontos dos mictórios, ajustes de alturas de equipamentos – bancada existente e altura de válvulas de descarga.



Foto 24 – Demolição de todo os revestimentos existentes, para assentamento de novos, isolamento de pontos dos mictórios, ajustes de alturas de equipamentos – bancada existente e altura de válvulas de descarga, troca de acessórios, de torneiras, espelho e divisórias



Foto 25 – Área de circulação sanitários. Substituição de revestimento, aumento do vão das portas e troca de esquadrias de madeira.

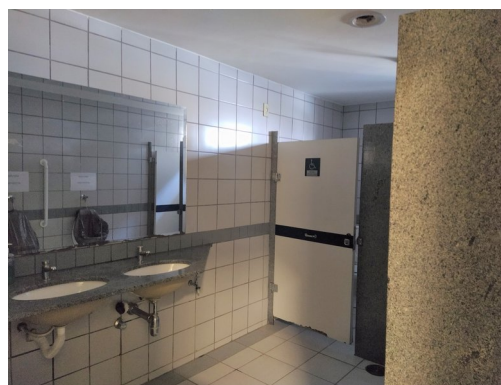

Foto 26 – Entrada sanitários de uso público coletivo. Substituição de revestimentos – pintura, forro, piso, aumento do vão das portas e troca de esquadrias de madeira



Foto 27 – Ajuste de níveis nos sanitários coletivos – Ver detalhes nas Pranchas 14/18 e 17/18



Foto 28 – Ajuste de altura de bancada, troca de torneiras, válvulas, sifões, engates, espelho e acessórios – Ver detalhes nas Prancha 14/18

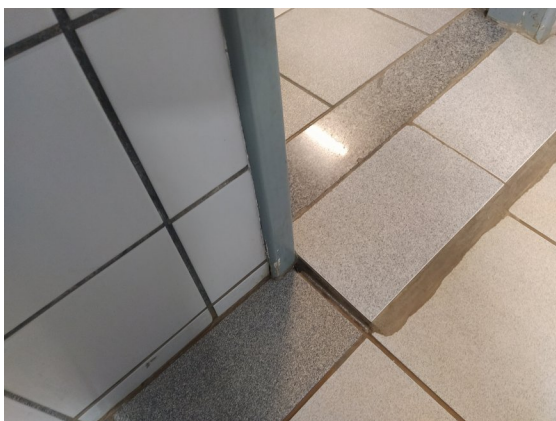

Foto 29 – Salas dos cartórios – Remoção de divisórias existentes e construção de paredes em gesso acartonado, execução de novas instalações de elétrica e cabeamento, após remoção de calhas de parede, demolição de revestimentos existentes e construção de novos acabamentos.

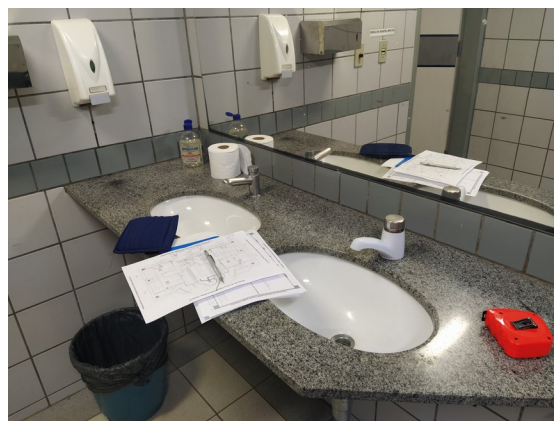

Foto 30 – Circulação áreas administrativas – Remoção de portas de alumínio e vidro e inatalação de portas de vidro temperado e metálica (portas P8 e P5), substituição de acabamentos (piso, forro, pintura) – Ver especificações e detalhes nas Pranchas 07/20 e 12/20, além do memorial descritivo.



Foto 31 – Sala de equipamentos atual– Bloco 1 – Espaço a ser reconstruído e dividido para abrigar sanitário acessível com entrada independente e nova sala de equipamentos. Janela deverá ser demolida e ajustada à novo vão.

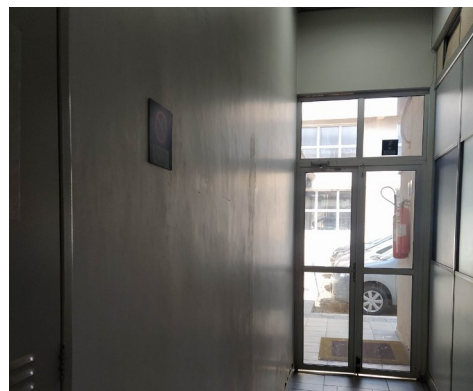

Foto 32 – Sala de audiências atual – Execução de novo layout segundo divisões internas previstas no projeto de arquitetura – Ver pranchas 07 e 08/18



Foto 33 – Pátio de serviços – Tratamento de pontos de umidade, troca de revestimentos, execução de nova textura, pintura de estrutura metálica – Ver detalhes nas Pranchas 07, 09 e 17/18



Foto 34 – Pátio de serviços – Tratamento de pontos de umidade, troca de revestimentos, execução de nova textura, pintura de estrutura metálica – Ver detalhes nas Pranchas 07, 09 e 17/18. Shaft existente a ser demolido.



Foto 35 – Estrutura metálica existente a receber nova pintura – ver especificações no quadro de especificações gerais – prancha 07/18. Uma das eletrocalhas deverá ser desativada (cabearamento)

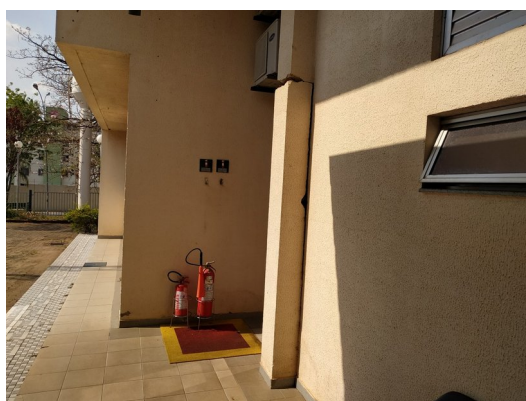

Foto 36 – Esquadria de alumínio e vidro a ser substituída por porta de enrolar



Foto 37 – Manchas de umidade na base das paredes a serem tratadas. Construção de casa de gás e deslocamento da caixa de gordura. – ver detalhes na prancha 07/18 de arquitetura e projeto específico de impermeabilização



Foto 38 – Revestimentos a demolir e reconstruir, conforme especificações gerais contidas na Prancha 07/18, substituição de portas de madeira por portas metálicas (P6)



Foto 39 – Tratamento de umidade ascendente na base das paredes – Imagem da área de circulação no Bloco 2



Foto 40 – Manchas de umidade na base das paredes a serem tratadas. Construção de casa de gás e deslocamento da caixa de gordura. Instalação de grades nos vãos das esquadrias – ver detalhes na prancha 07/18 de arquitetura e projeto específico de impermeabilização



Foto 41 – Reconstrução de base de alvenaria com dimensões e acabamento descritos em projeto. Instalação de peças de granito na lateral da bancada, instalação de armários, troca de metais e acessórios, substituição de revestimentos – Ver detalhes nas pranchas 15 e 16/18



Foto 42 – Sanitário masculino a ser convertido em área de serviço. Troca de revestimentos, execução de novos pontos de água e esgoto, ligação dos pontos com redes de distribuição, troca de portas, instalação de bancadas e de armários.



Foto 43 – Atual espaço da área de serviço a ser transformado em sanitário masculino. Troca de revestimentos, execução de novos pontos de água e esgoto, ligação dos pontos com redes de distribuição, troca de portas, instalação de bancadas e de armários.



Foto 44 – Atual espaço da área de serviço a ser transformado em sanitário masculino. Vedação de vão de cobogós e de porta atuais. Abertura do vão da porta na parede voltada para circulação.



Foto 45 – Estrutura de cobertura de vagas de estacionamento – Execução de nova pintura em esmalte sintético da estrutura metálica e troca da lona de cobertura por tela impermeabilizada – Ver especificações na Prancha 03/18 e memorial descritivo



Foto 46 – Fachada lateral esquerda – Aplicação de textura nas cores indicadas em projeto. Construção de pano rampado na lateral da calçada de proteção do bloco 3 – Ver pranchas 03 e 11/18



Foto 47 – Depósito de urnas contendo estantes que serão utilizadas para compor mezanino. Piso de concreto a ser demolido e reconstruído, com instalação de rodapé em alumínio – Ver prancha 07, 08, 09 e 10/18



Foto 48 – Depósito de urnas contendo estantes que serão utilizadas para compor mezanino. Piso de concreto a ser demolido e reconstruído – Ver prancha 07, 08, 09 e 10/18



Foto 49 – Forro de fibra mineral a ser demolido descartado e estrutura metálica ficará aparente, coberta com telhas termoacústicas. Estrutura do telhado deverá receber nova pintura.



Foto 50 - Grades existentes também receberão nova pintura após revisão dos pontos de oxidação e de fixação. Bancada de urnas existente deverá ser removida e instalado novo mobiliário

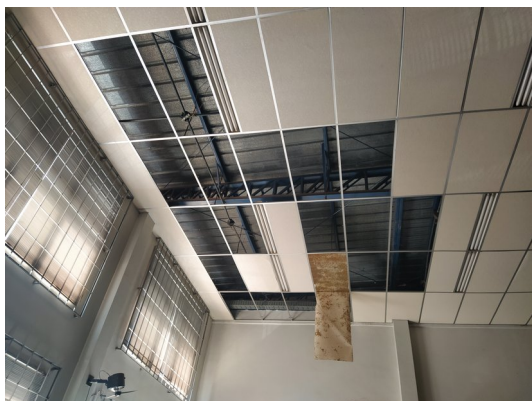

Foto 51 – Sala técnica deverá nova pintura de piso e parede, novo rodapé e guarda-corpo no encontro com das paredes com piso do mezanino. Porta de acesso receberá pintura em esmalte sintético e nova maçaneta(P7)



Foto 52 – Sala técnica deverá nova pintura de piso e parede, novo rodapé e guarda-corpo no encontro com das paredes com piso do mezanino. Quadros elétricos serão mantidos.

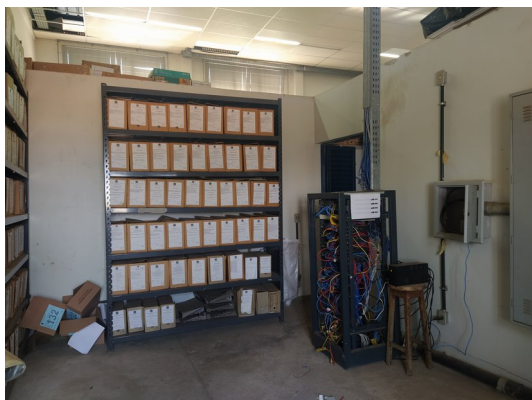

Foto 52 – Muro de divisa a receber novos chapisco e reboco, selador e textura acrílica. O topo do muro, no encontro com o do vizinho, deverá receber tratamento para vedação de fresta entre os mesmos – Ver Figura 33 no memorial e Detalhe 01- Prancha 03/18

Arq. Caroline Pongitori Soares de Andrade
Analista Judiciário – Especialidade em Arquitetura
CAU A38442-4