

TC01 - Perfil U enrijecido  
ST 75X40X15 # 2,00

CA01 L 40x40 #3,00mm

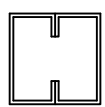

UE01 e UE02 - Perfil duplo U  
75X40X15 #2,00

OBS:1) Aço USI-SAC-300 Fy=300 Mpa  
Fu=402 Mpa

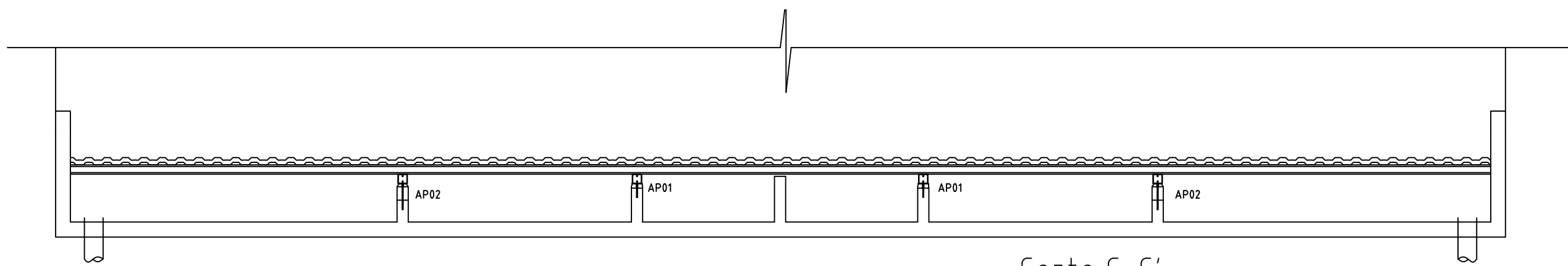

Corte C-C'  
esc. 1/50

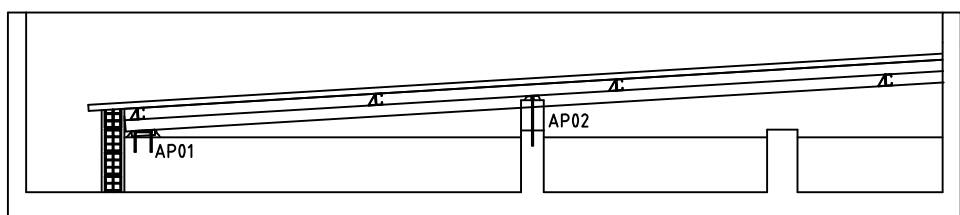

Corte A-A'  
esc. 1/50

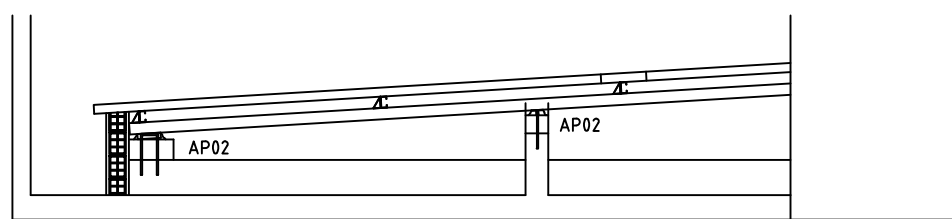

Corte B-B'  
esc. 1/50

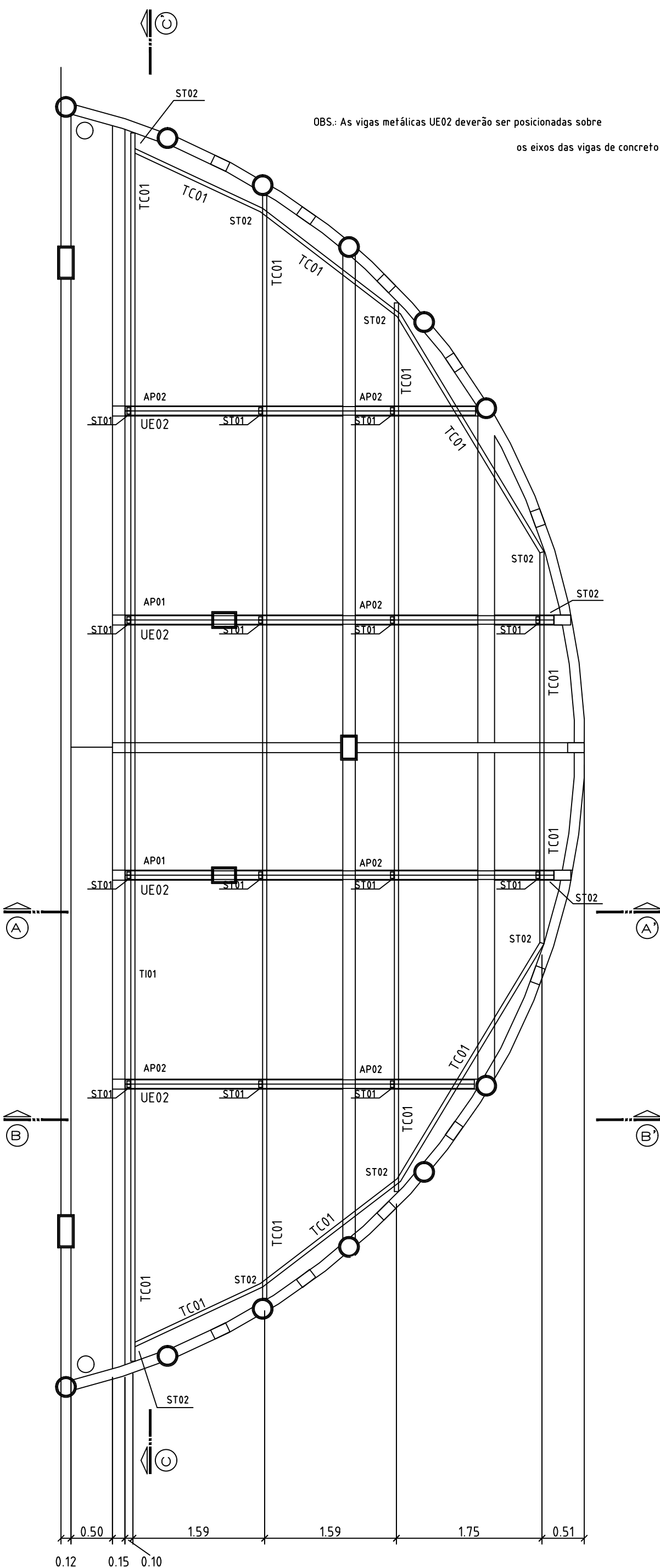

Planta baixa - Setor D  
esc. 1/50

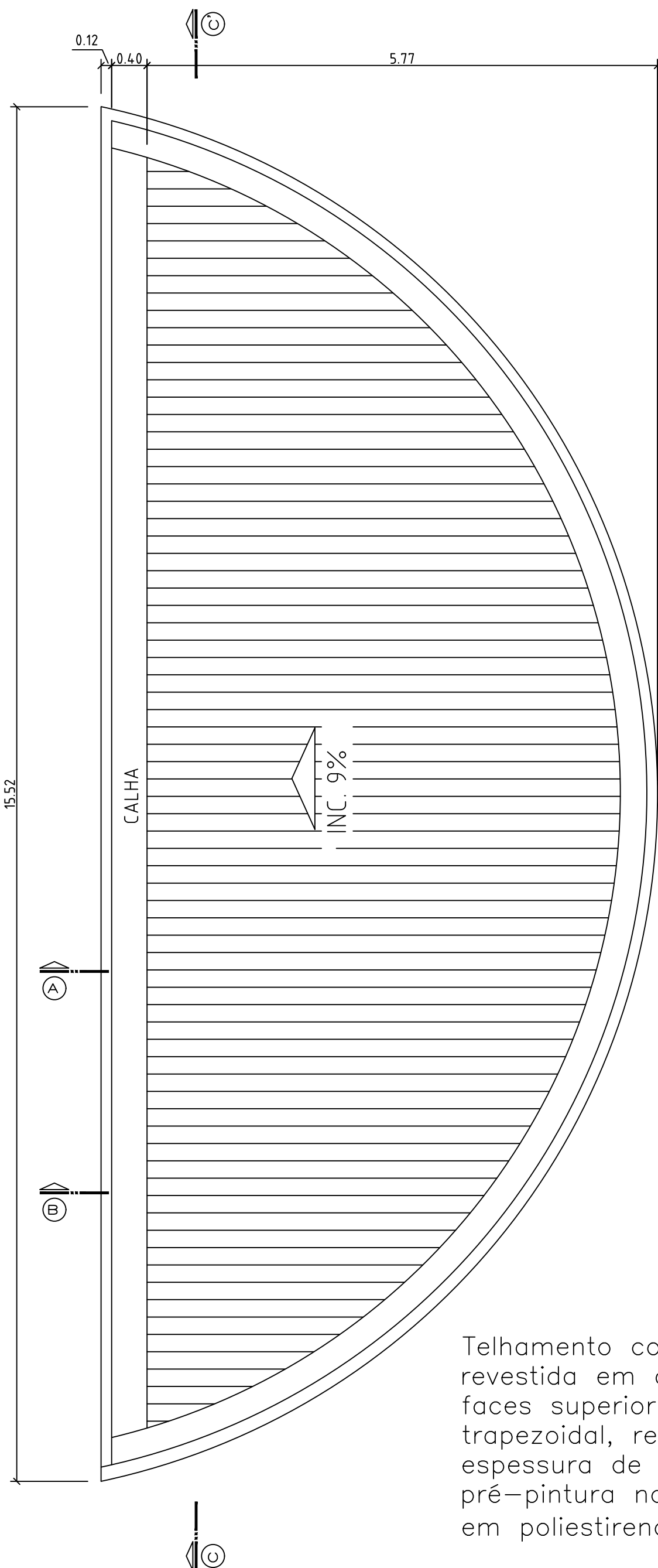

Telhamento com telha termoisolante  
revestida em aço galvanizado,  
faces superior e inferior em telha  
trapezoidal, revestimento com  
espessura de 0,50mm com  
pré-pintura nas duas faces, núcleo  
em poliestireno (EPS) de 50mm

Aprovação:

PODER JUDICIÁRIO DA UNIÃO

**TRE - GO**

REFORMA DE CARTÓRIOS ELEITORAIS

**ESTRUTURAL- COBERTURA**

CARTÓRIO ELEITORAL DE APARECIDA DE GOIÂNIA  
Endereço: Rua Dez. Quadra W, Lote 06 a 09 - St. Araguaia,  
Aparecida de Goiânia - GO

**APARECIDA DE GOIÂNIA**

Proprietário: UNIÃO

Área total do terreno: 2.940 m²  
Área construída: 806,05 m²

Autor do Projeto: ENG. MARCOS PAULO BARBOSA  
CREA nº.: 10148

Conteúdo:  
Blocos C  
Detalhe das treliças blocos C e D

Prancha:  
**03**  
/03

Escala: Indicada | Data: JUNHO/2019 | Desenhista: | Revisão: rev00

**EST**