

PLANTA BAIXA - SANITÁRIOS DE USO PÚBLICO
ESC.:1/25

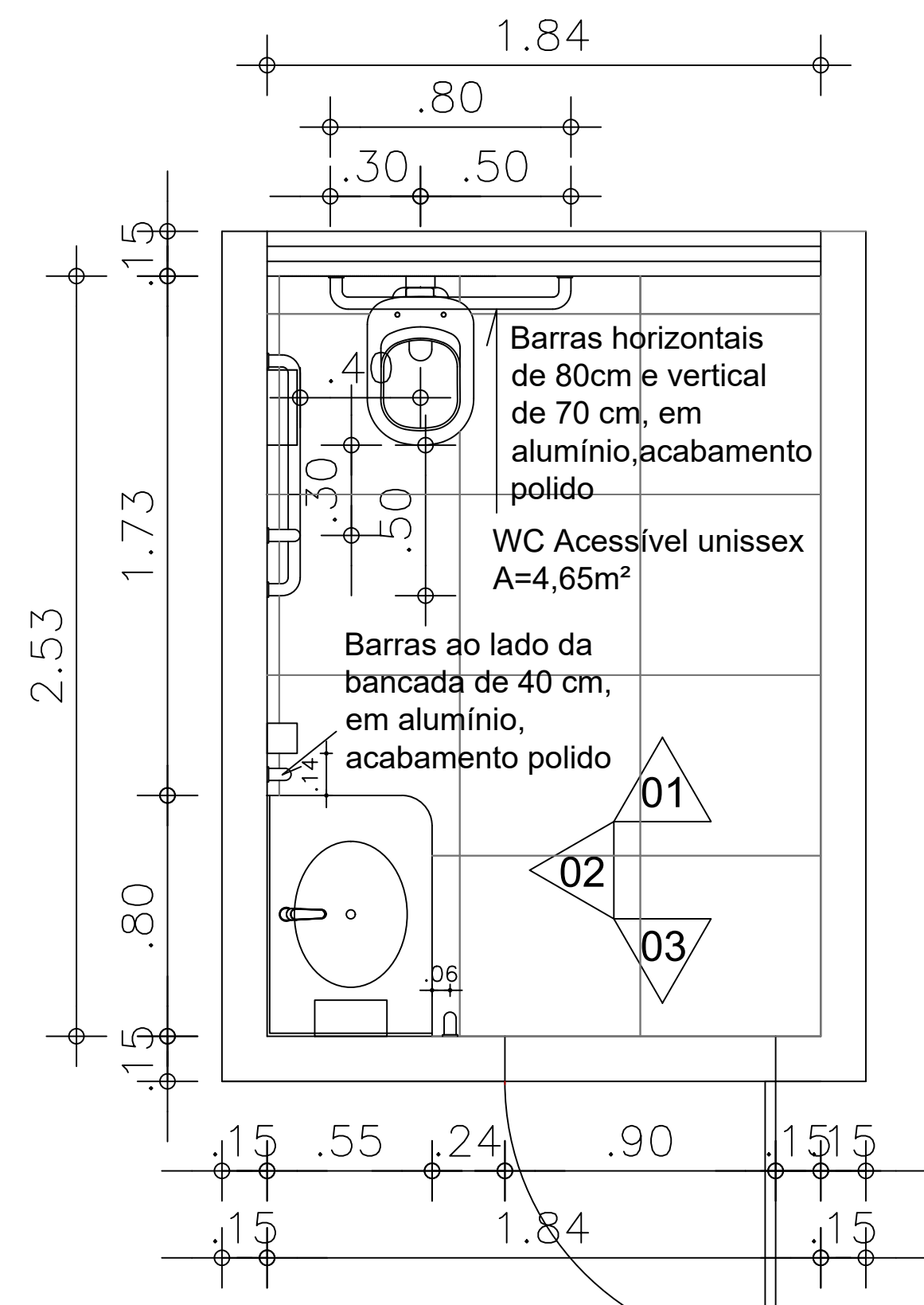

PLANTA BAIXA - SANITÁRIO PÚBLICO UNISSEX ACESSÍVEL
ESC.:1/20

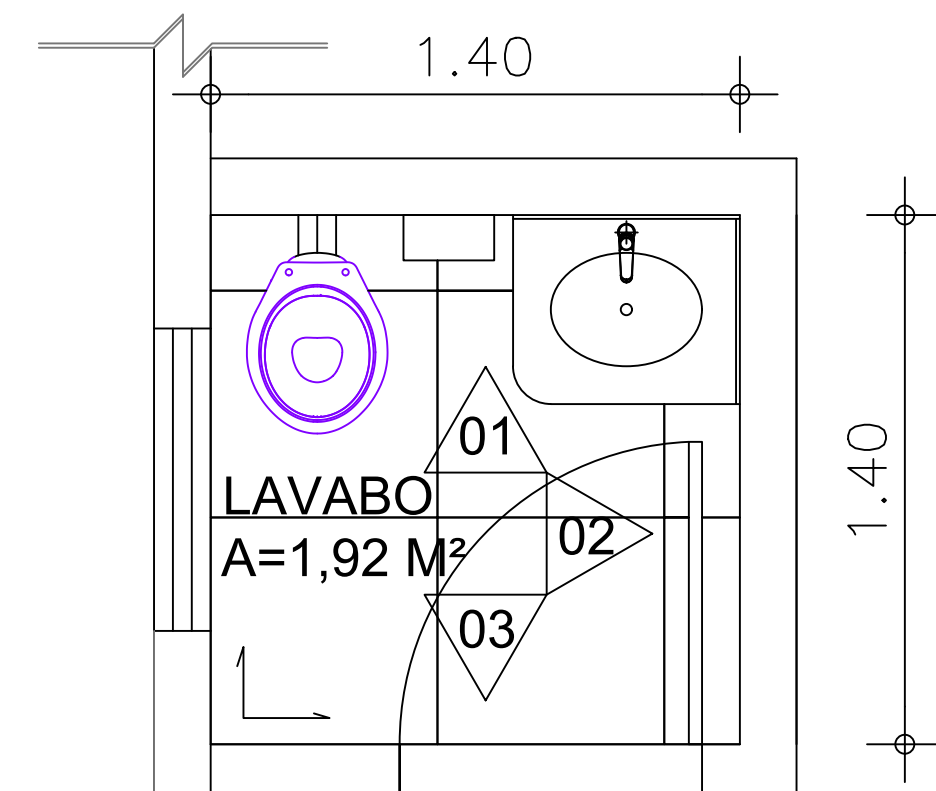

PLANTA BAIXA - LAVABO SECRETÁRIA
ESC.:1/20

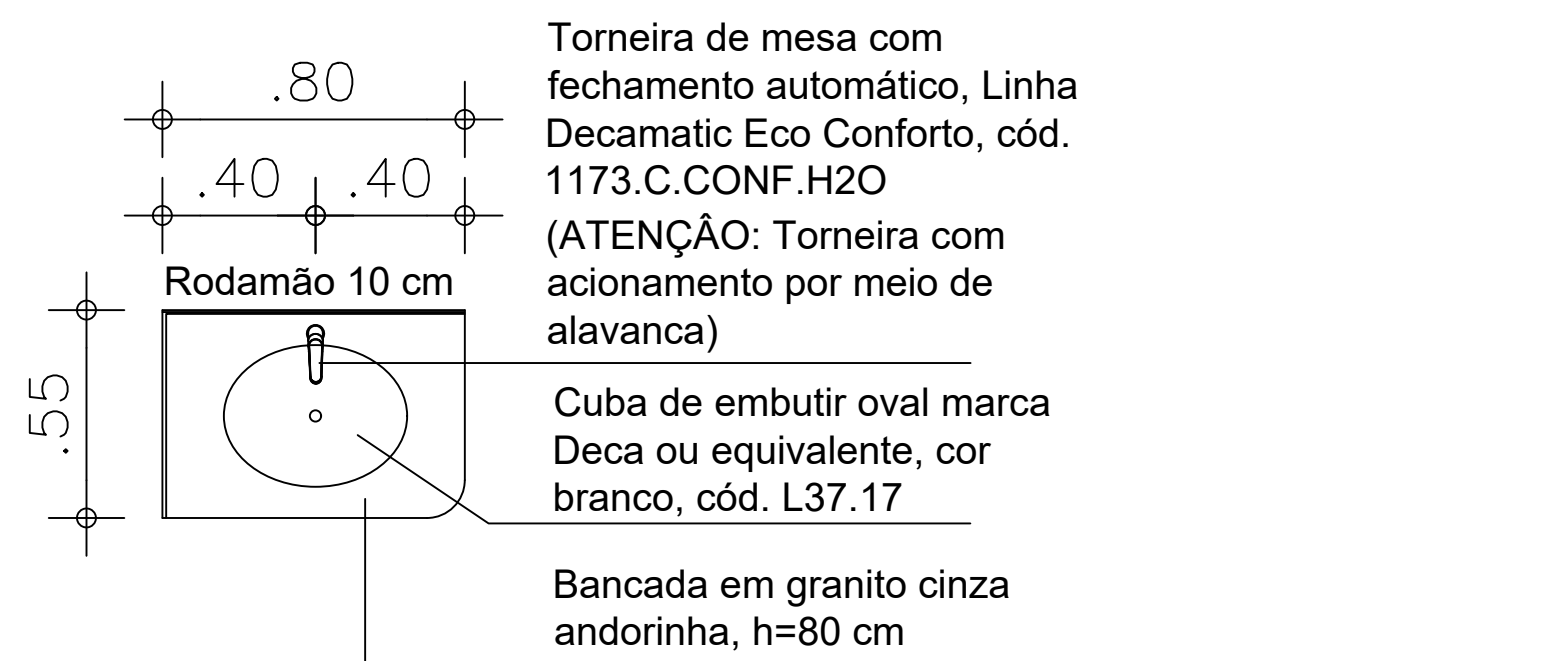

DETALHE BANCADA
ESC.:1/20

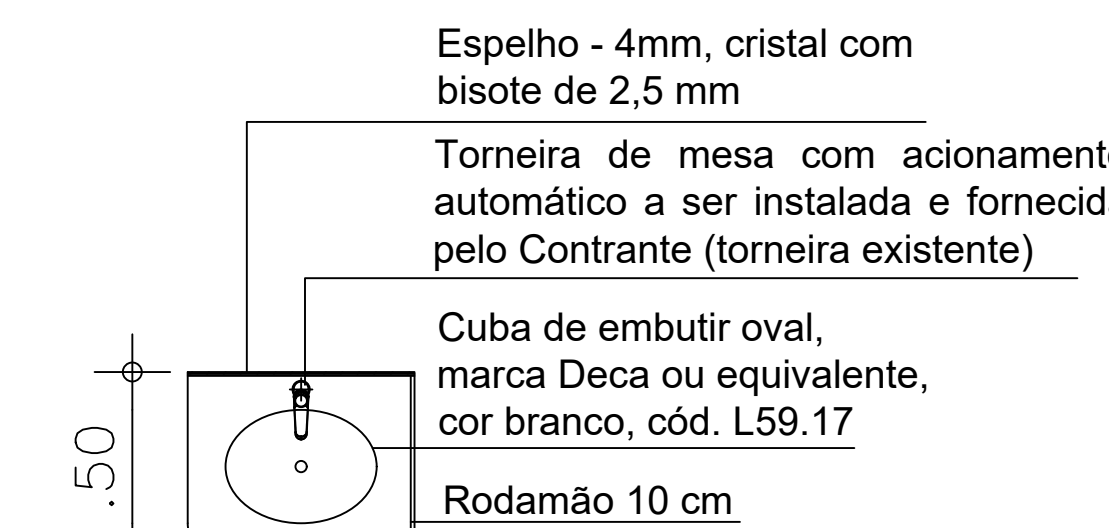
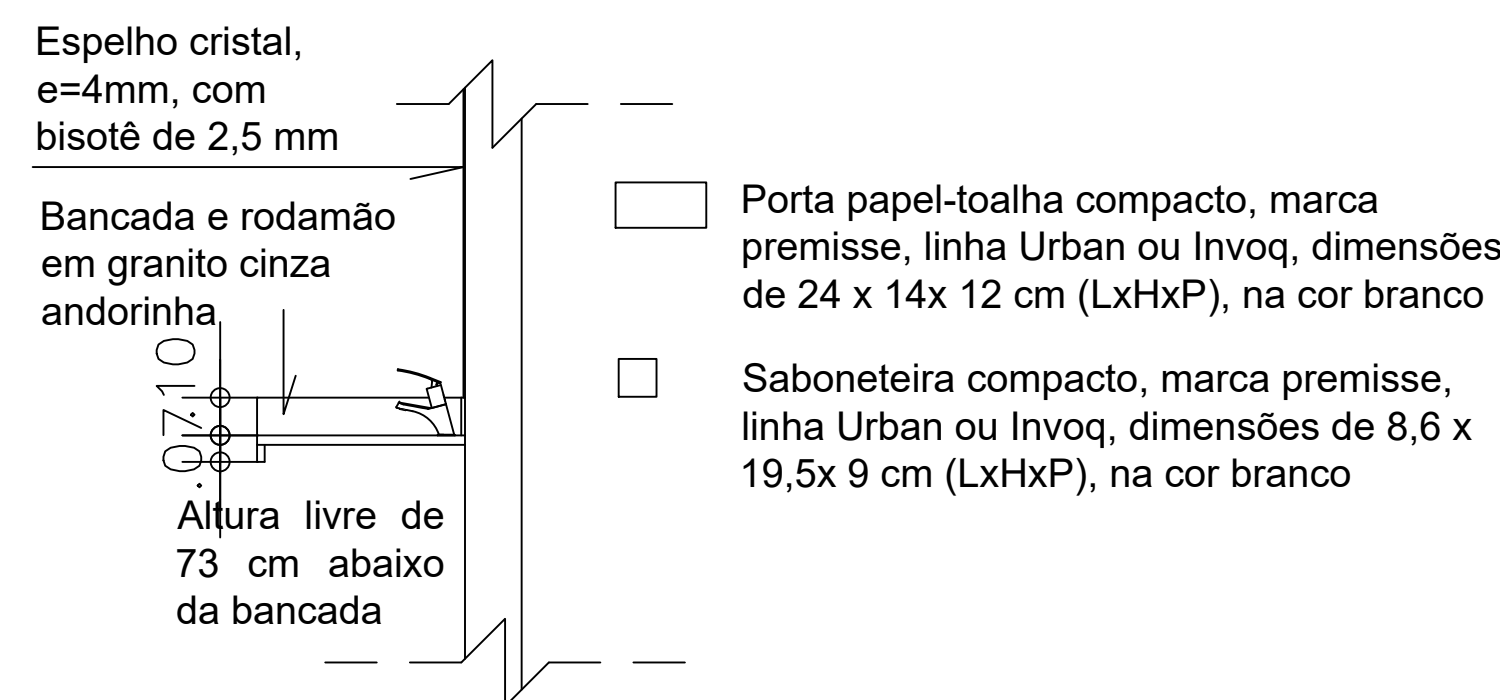

PLANTA BAIXA - LAVABO SECRETÁRIA
ESC.:1/25

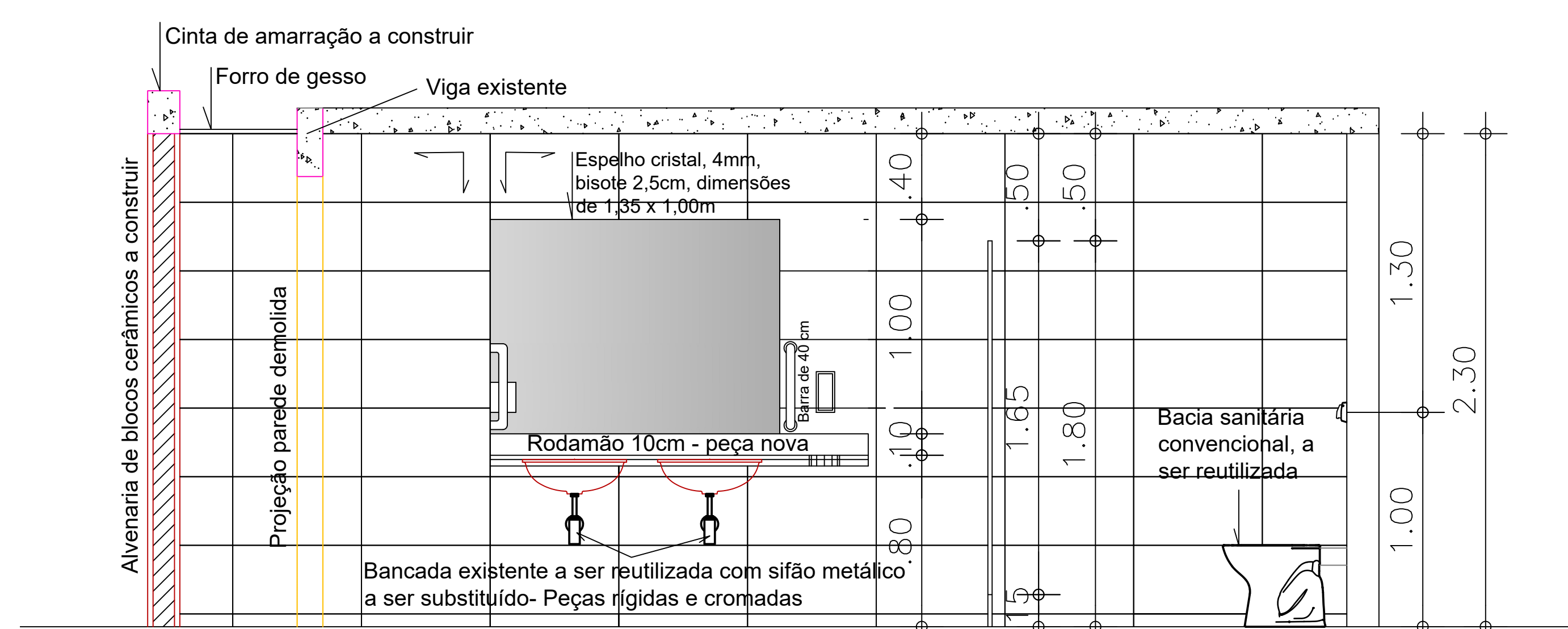

CORTE AA - SANITÁRIO ACESSÍVEL
ESC.:1/20

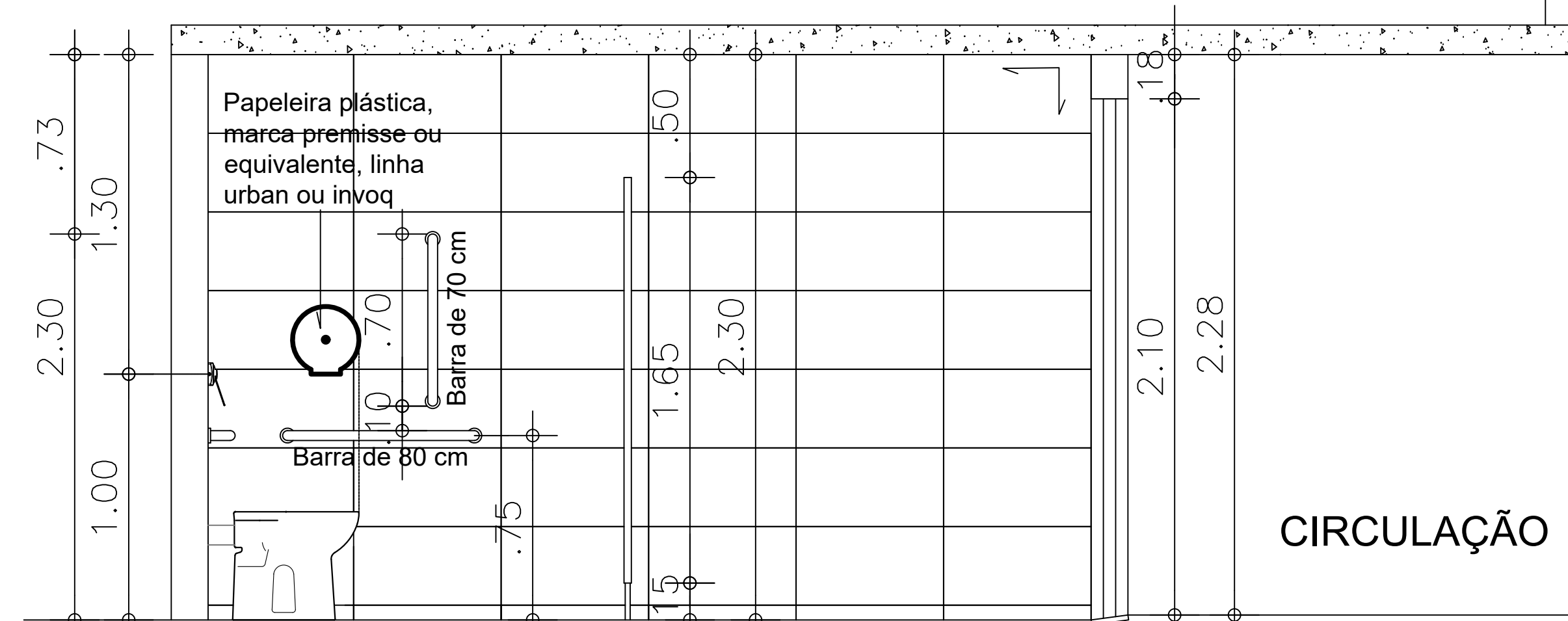

CORTE BB - SANITÁRIO ACESSÍVEL
ESC.:1/20

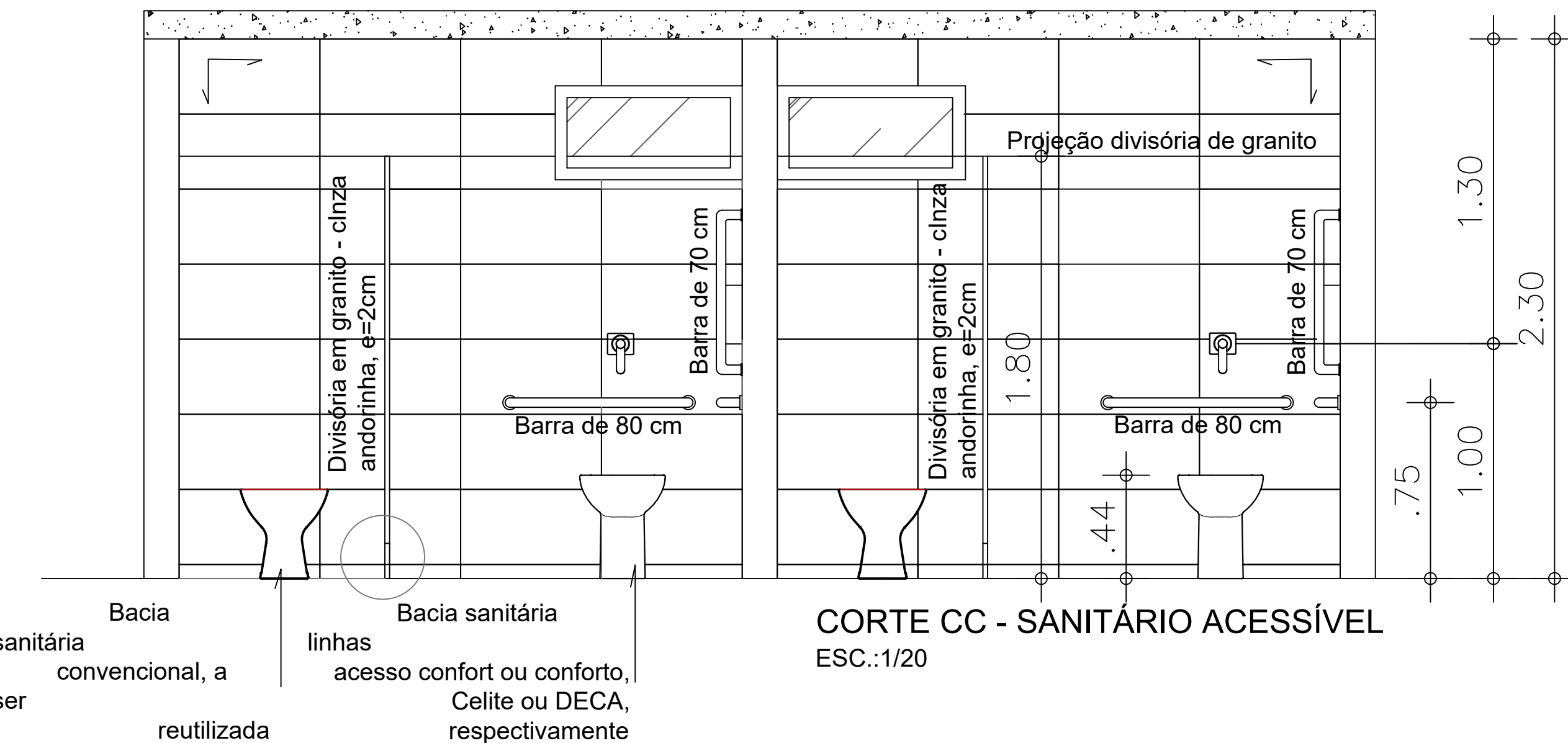

CORTE CC - SANITÁRIO ACESSÍVEL
ESC.:1/20

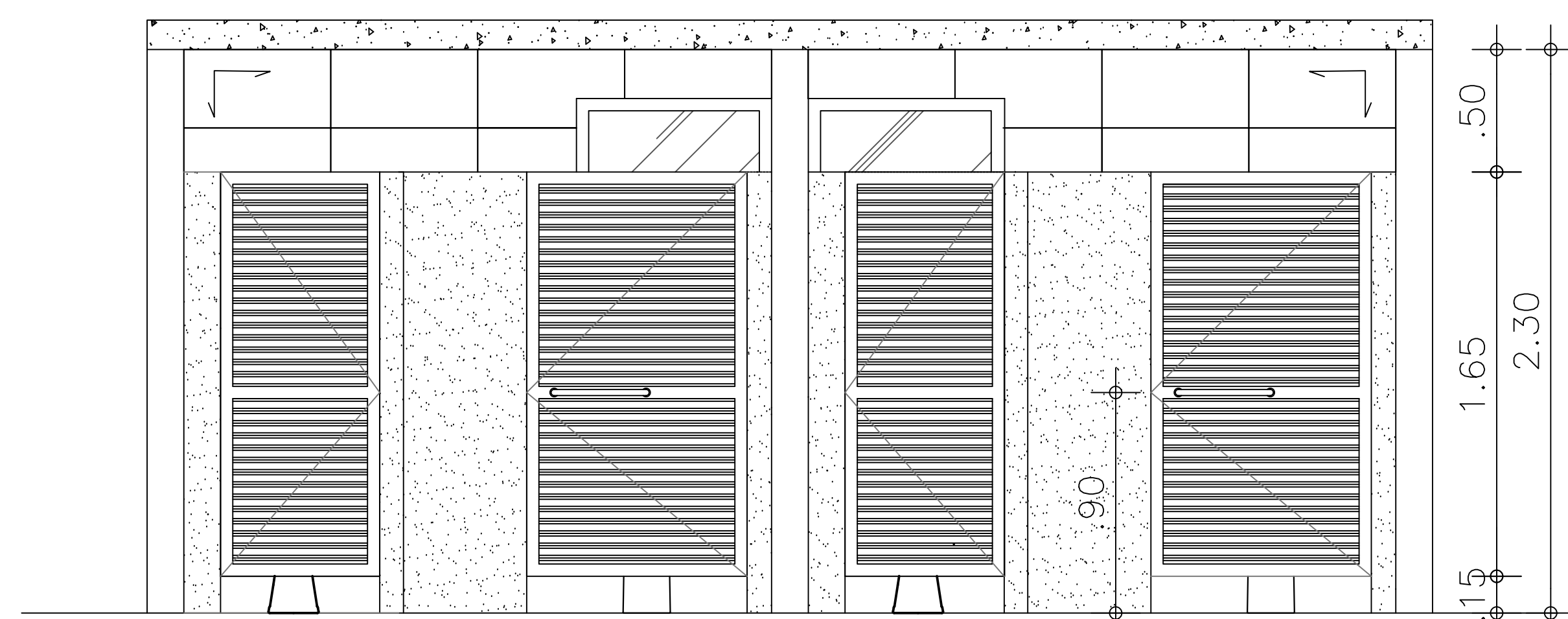

VISTA 01- SANITÁRIO ACESSÍVEL
ESC.:1/20

LEGENDA

- Barra de apoio em alumínio, L=70 cm acabamento escovado, Ø=1, 1/2"
- Barra de apoio em alumínio, L=80 cm, acabamento escovado, Ø=1, 1/2"
- Acabamento para Válvula de Descarga Hydra Eco Conforto, acionamento por alavanca, cromado, marca Deca ou equivalente, cód. 4900 C. CONF
- Bacia para válvula de descarga, marca DECA ou equivalente, linha Conforto, Sem Abertura Frontal, Vogue Plus Conforto Branco, cód.510.17 OU Bacia Acesso Conforto, marca Celite ou equivalente, sem abertura, cód. Cód. 1313100010300. As bacias deverão ser instaladas acompanhadas do assento plástico, cód. AP.50.17 (DECA)
- Torneira de mesa, acionamento automático e temporizado, a ser instalada, fornecida pelo Contratante. (Lavabos (Bloco1) e Sanitários de servidores (Bloco 2)
- Porta papel-toalha compacto, marca premiss, linha Urban ou Invoq, dimensões de 24 x 14x 12 cm (LxHxP), na cor branco
- Saboneteira compacto, marca premiss, linha Urban ou Invoq, dimensões de 8,6 x 19,5x 9 cm (LxHxP), na cor branco
- Papeleira, marca premiss, linha Urban ou Invoq, dimensões de 26,4 x 26,4x 12,8 cm (LxHxP), na cor branco. Deve ser instalado na altura de 1,00m (medida entre base do acessório e piso), alinhado com borda frontal da bacia sanitária.
- Torneira de mesa, acionamento automático e temporizado, a ser instalada, fornecida pelo Contratante. (Lavabos (Bloco1) e Sanitários de servidores (Bloco 2)

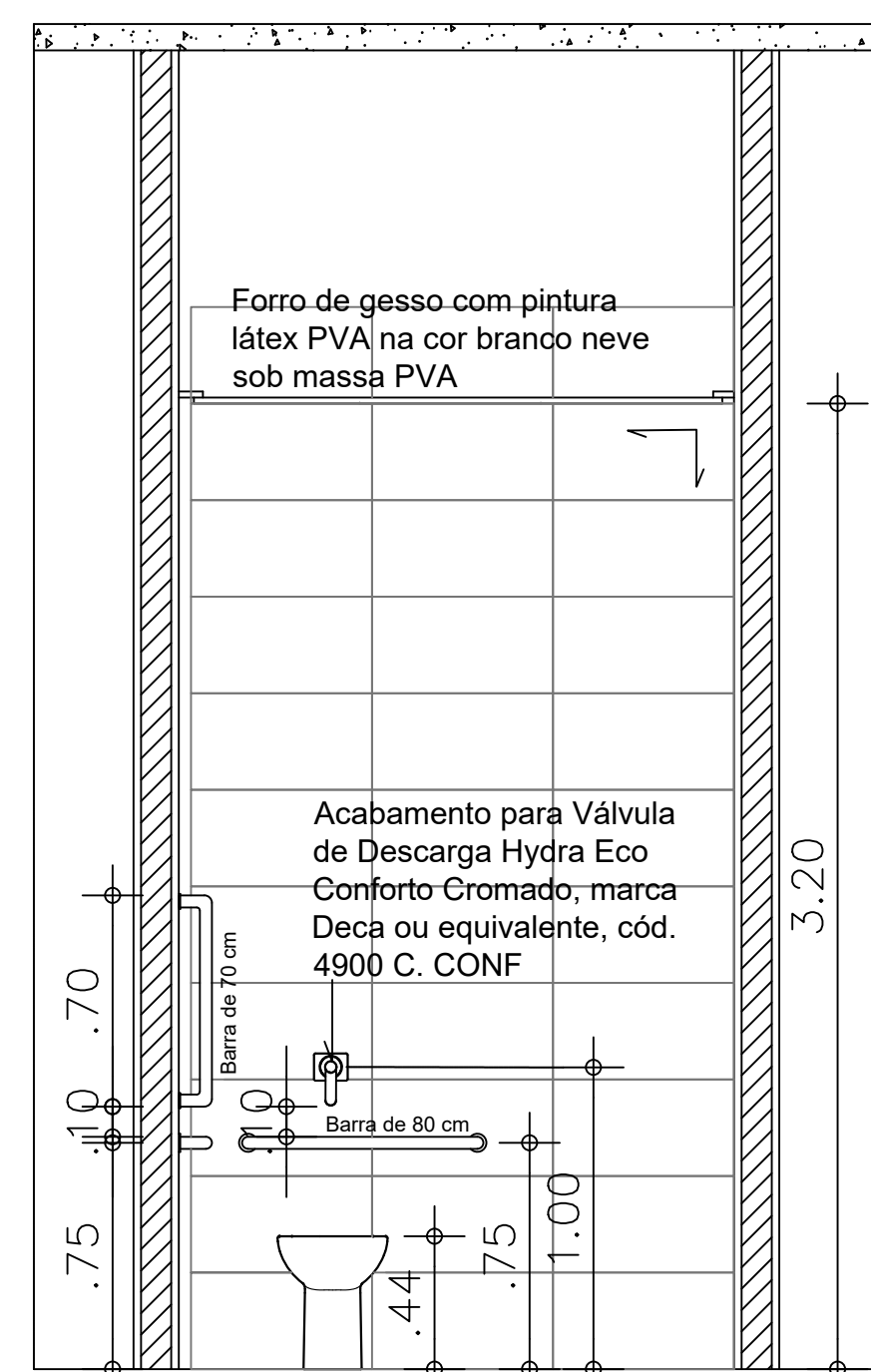

VISTA 01 - SANITÁRIO ACESSÍVEL
UNISSEX
ESC.:1/20

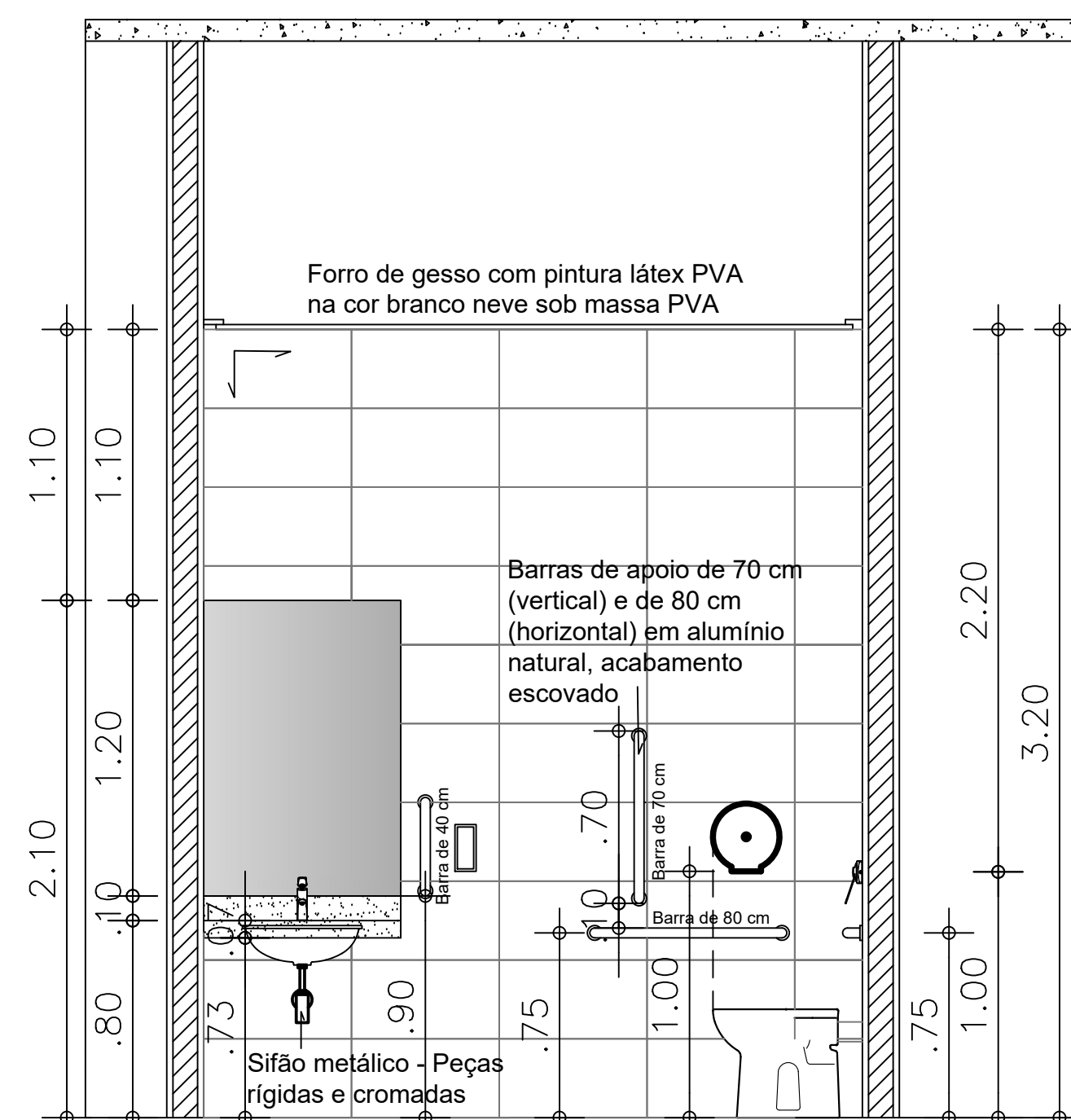

VISTA 02 - SANITÁRIO ACESSÍVEL
UNISSEX
ESC.:1/20

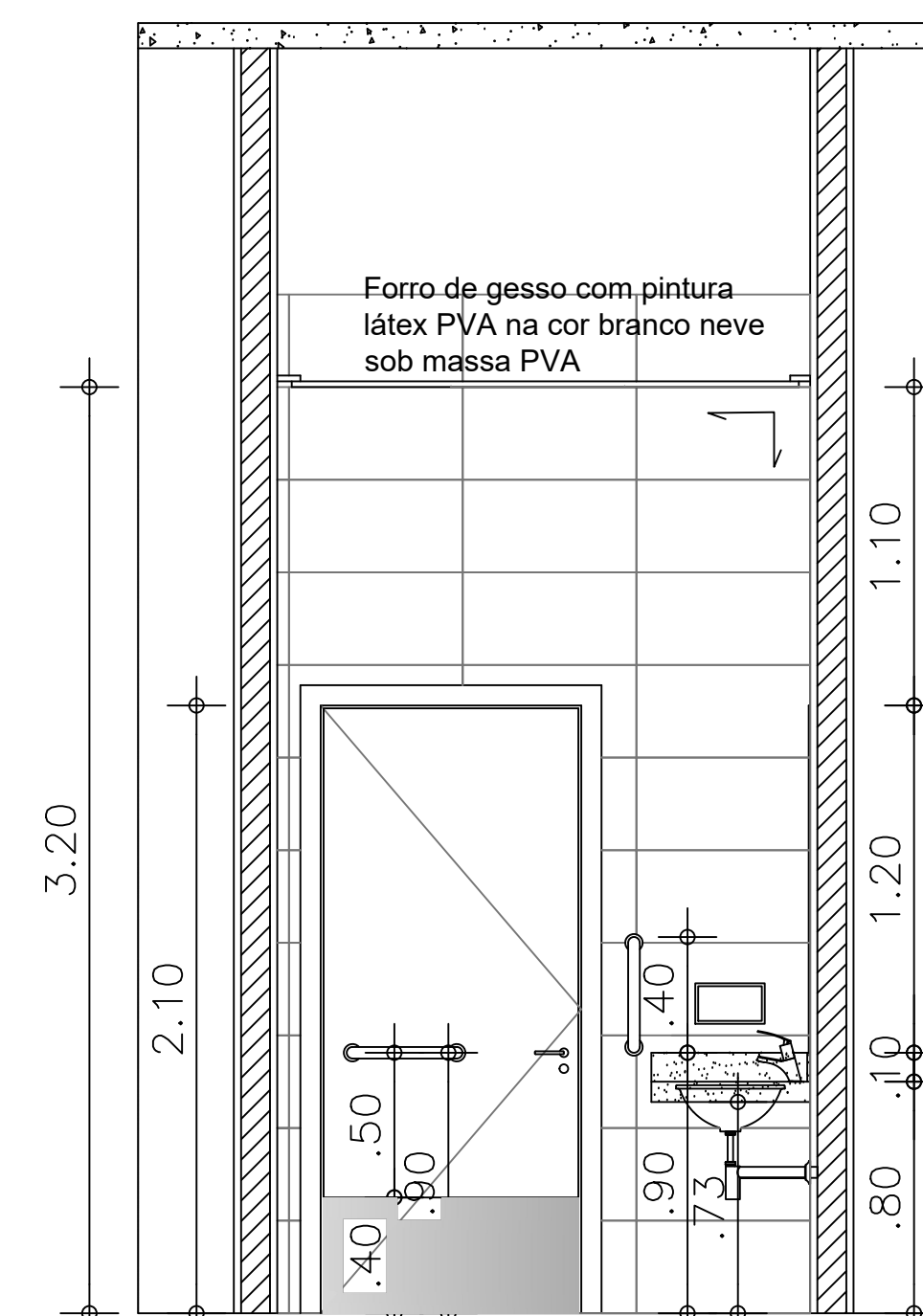

VISTA 03 - SANITÁRIO ACESSÍVEL
UNISSEX
ESC.:1/20

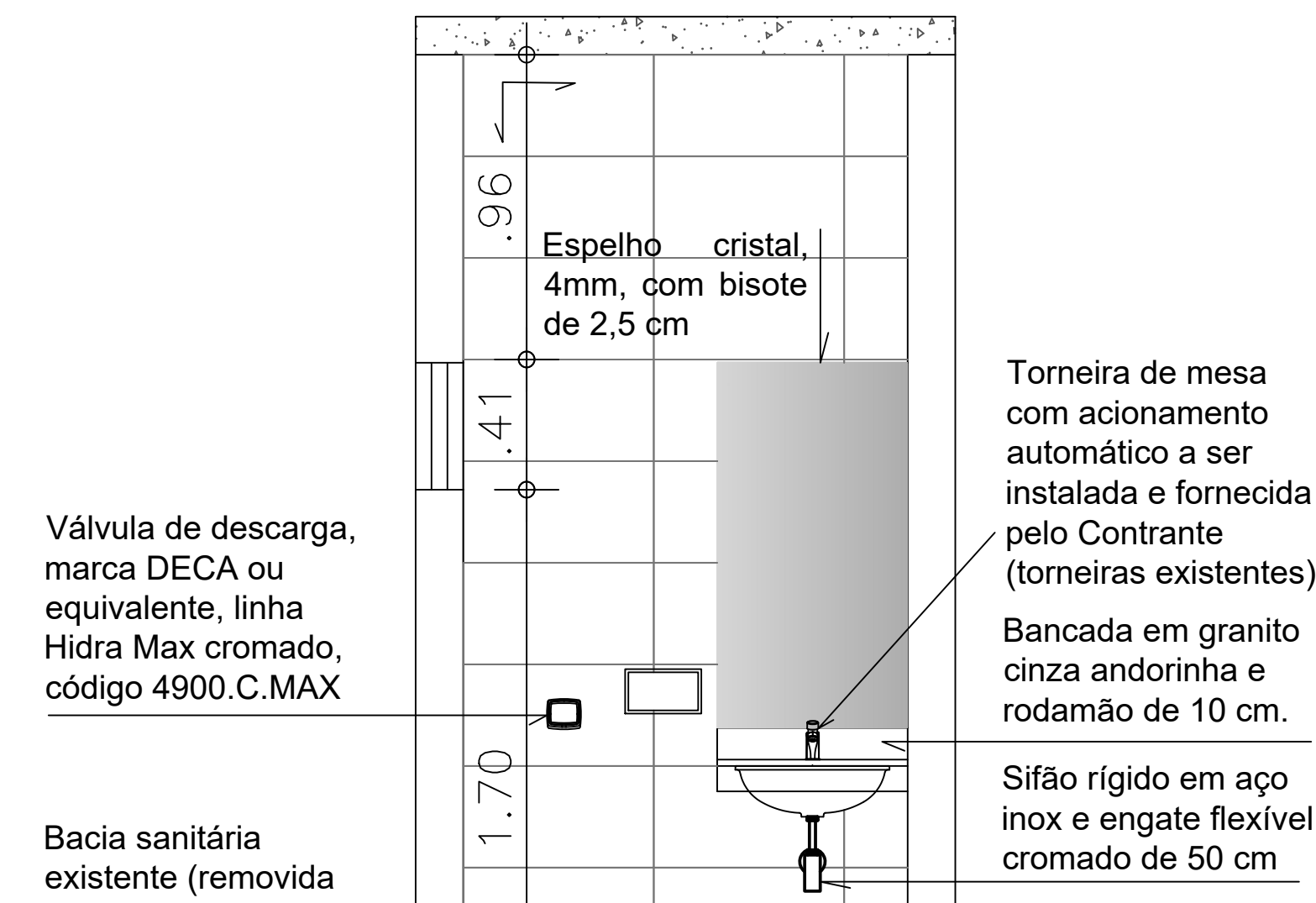

VISTA 01 - LAVABO SECRETÁRIA
ESC.:1/20

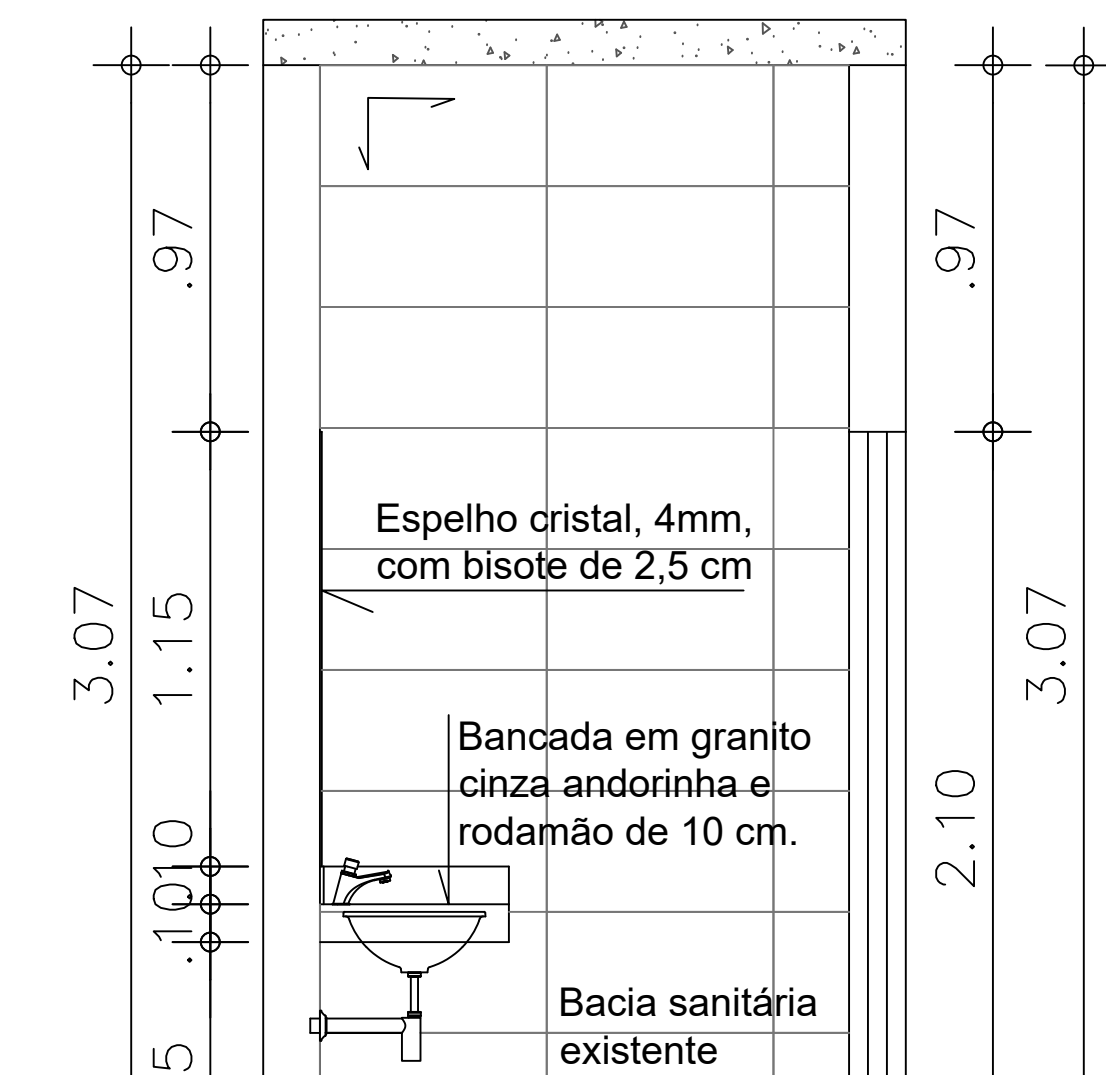

VISTA 02 - LAVABO SECRETÁRIA
ESC.:1/20

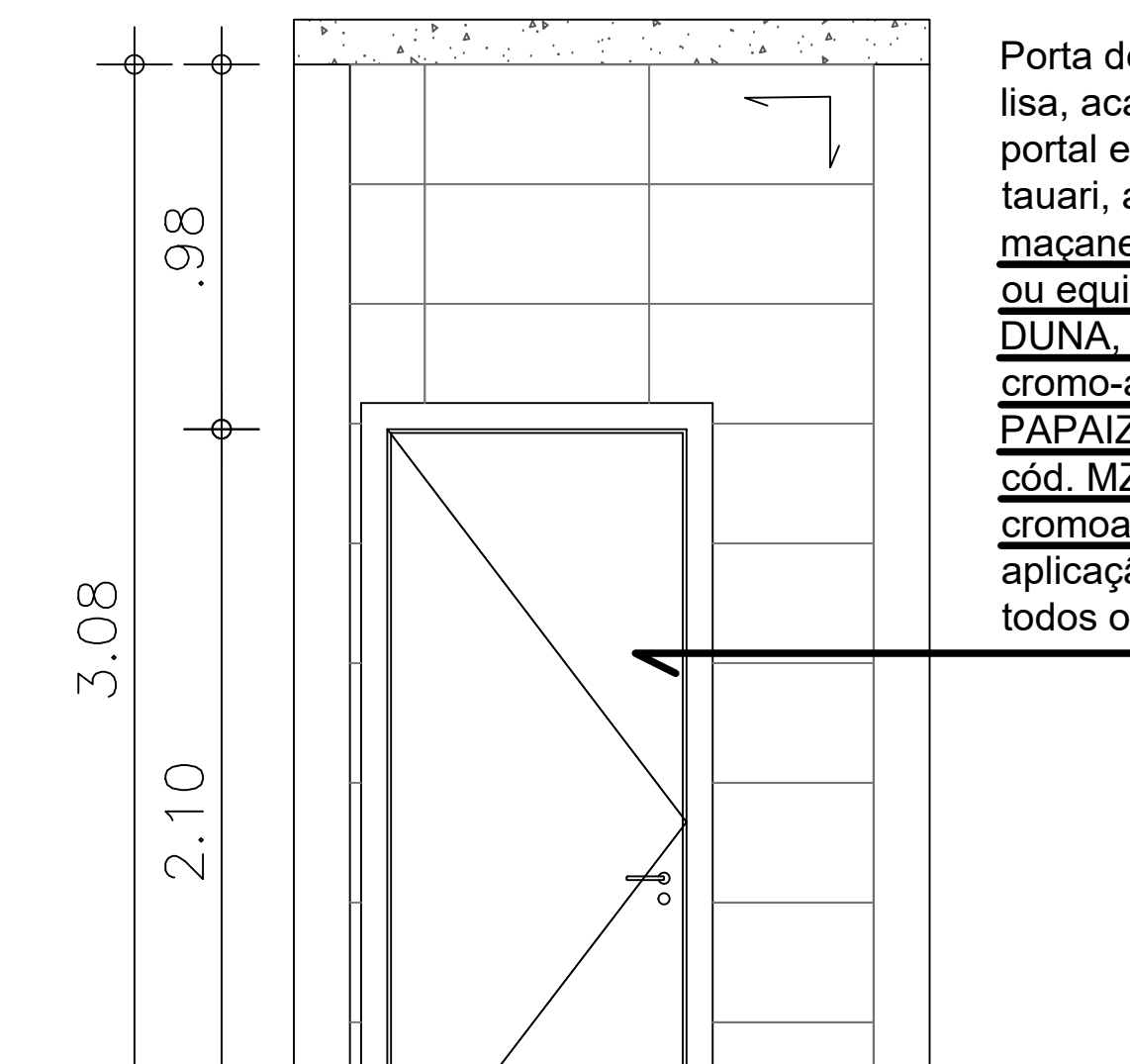

VISTA 03 - LAVABO SECRETÁRIA
ESC.:1/20

Porta de abrir em madeira, lisa, acabamento tauari, portal e alizar também em tauari, alizar de 7 cm, maçaneta da marca IMAB ou equivalente, linha DUNA, acabamento cromo-acetinado ou PAPAIZ, linha Standard, cód. MZ920, acabamento cromoacetinado, com aplicação de selador em todos os itens.

Aprovação:



REFORMA DE CARTÓRIOS ELEITORAIS

ARQUITETURA

CARTÓRIO ELEITORAL DE APARECIDA DE GOIÂNIA

Rua 10 esquina com Rua 8-A e Rua 8 (fundo), Quadra W, Lotes 06 e 09, Setor Anaguá, Aparecida de Goiânia

APARECIDA DE GOIÂNIA

Proprietário: UNIÃO

Área do terreno: 3.000,00 m²
Área construída: 806,05 m²

Autor do Projeto: ARQ. CAROLINE PONGITORI SOARES DE ANDRADE
CAU nº.: A34442-2

Conteúdo: DETALHES SANITÁRIOS DE USO PÚBLICO

Prancha: 14/18

Escala: Indicada | Data: MARÇO/2023 | Desenhista: | Revisor: rev00 | ARQ