

CORTE CC - DEMOLIR
ESC.:1/50

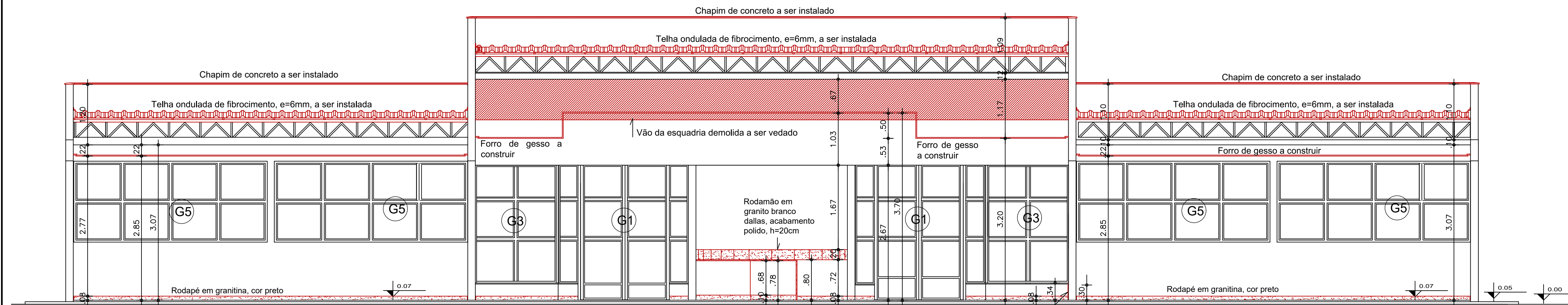

CORTE CC - CONSTRUIR
ESC.:1/50

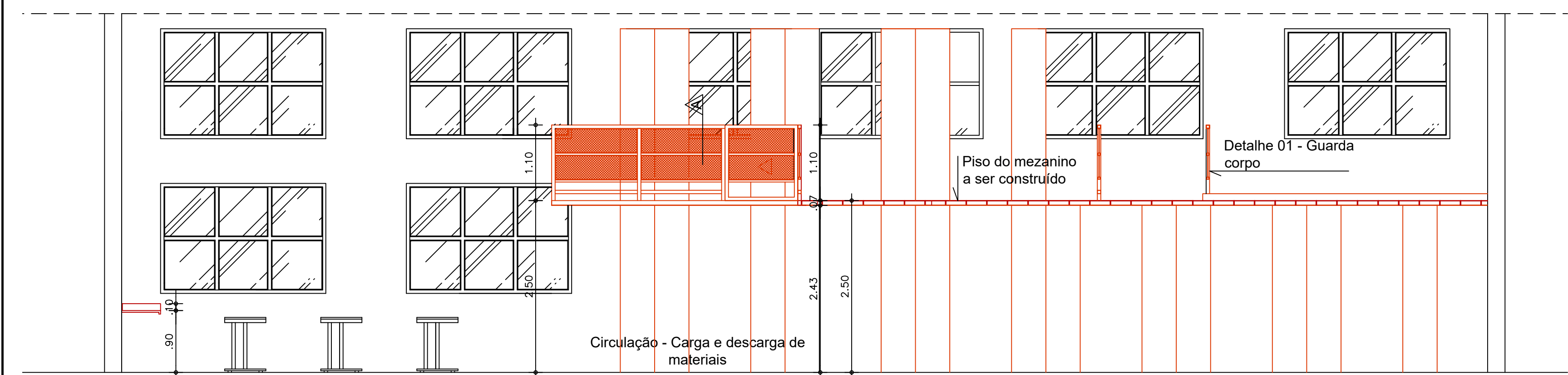

CORTE DD - MEZANINO A CONSTRUIR
ESC.:1/50

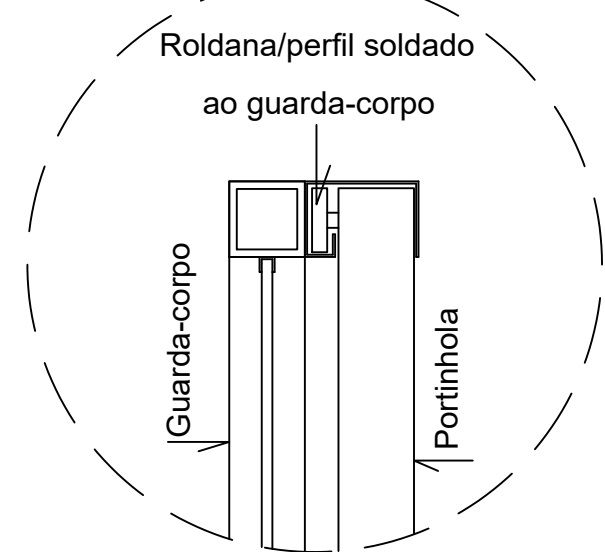

Detalhe esquemático trilho
Esc.:1/5

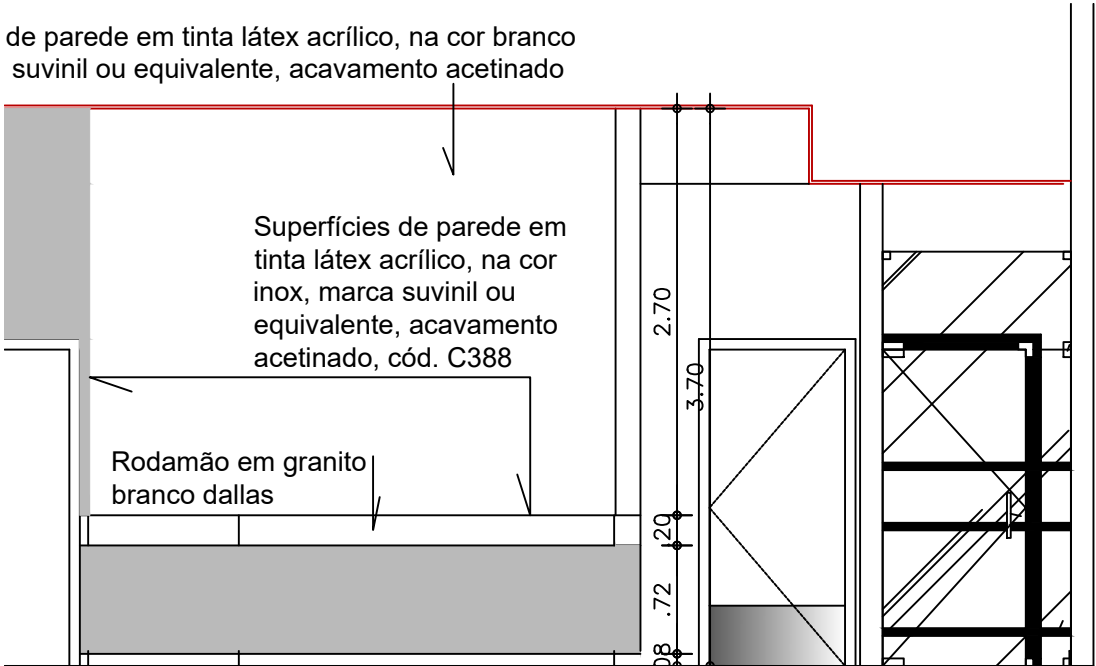

VISTA 01 - CORES PAREDES
ESC.:1/50

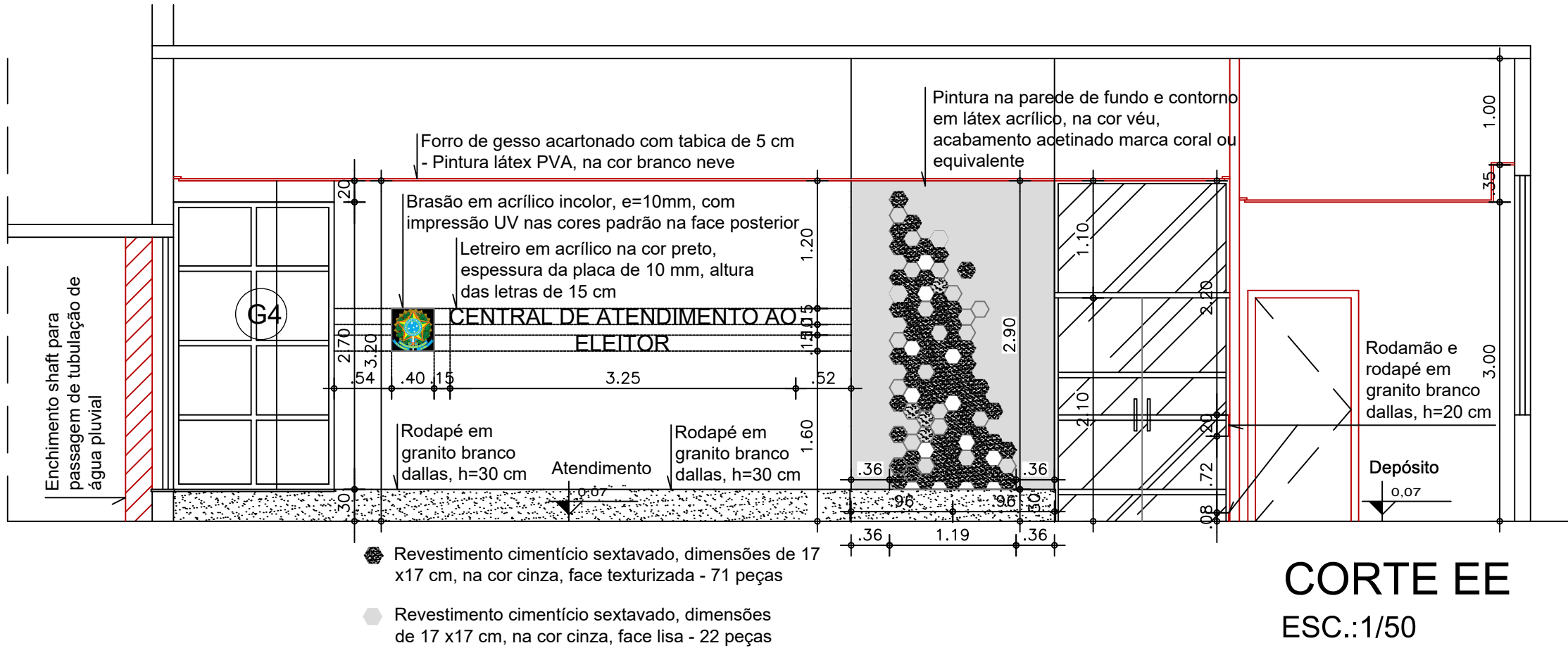

CORTE EE
ESC.:1/50

Perfil industrial 50x50mm, e=1,2mm, pintura em esmalte sintético, na cor cinza - padrão ferrolack, marca Coral ou equivalente, linha coralit, acabamento brilhante

Vedação com tela artística, malha 30x30 mm, soldada ao perfil 1x1 cm e ao requadro

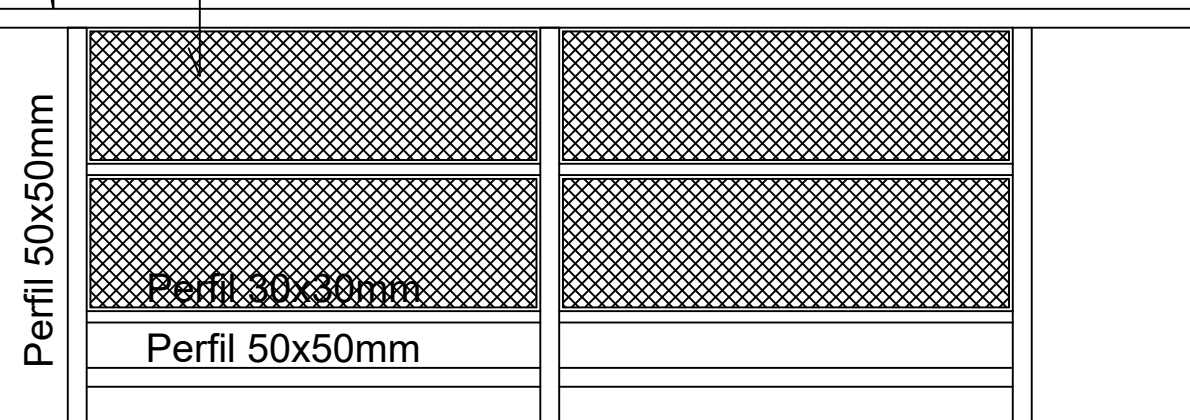

Detalhe 01 - Vista guarda-corpo
Esc.: 1/10

Perfil industrial 50x50mm, e=1,2mm, pintura em esmalte sintético cor em chapa dobrada

Perfil em chapa dobrada, ou junção entre perfil "U" e cantoneira "L", para composição de trilho.

Portinhola de correr

Perfis verticais parafusados à estrutura do piso ou fixados à alvenaria por chapa de base e parabolt em aço inox.

Trava/guia em chapa dobrada fixada ao piso

Detalhe 02 - Corte A Guarda- corpo / portinhola
Esc.: 1/10

Aprovação:



PODER JUDICIÁRIO DA UNIÃO

TRE - GO

REFORMA DE CARTÓRIOS ELEITORAIS

ARQUITETURA

CARTÓRIO ELEITORAL DE APARECIDA DE GOIÂNIA

Rua 10 esquina com Rua 8-A e Rua 8 (fundos), Quadra W, Lotes 06 e 09, Setor Araguaia, Aparecida de Goiânia

APARECIDA DE GOIÂNIA

Proprietário: UNIÃO

Área do terreno: 3.000,00 m²

Área construída: 806,05 m²

Autor do Projeto: ARQ. CAROLINE PONGITORI SOARES DE ANDRADE

CAU nº.: A35442-2

Conteúdo:

CORTES

Prancha:

10/18

Escala:

Indicada

Data:

MARÇO/2023

Desenhista:

Revisão:

rev00

ARQ