

LEGENDA:

- DEMOLIR
- CONSTRUIR
- ÁREA DE INTERVENÇÃO

ESPECIFICAÇÕES GERAIS	
PISO	1 - PISO EXISTENTE A SER MANTIDO
PAREDE	2 - PISO TELA DE ALUMÍNIO EM PVC (PARA INTERIORES), DIMENSÕES DE 20X25 CM, NA COR AMARELO
TETO	3 - PISO TELA DIRECIONAL EM PVC (PARA INTERIORES), DIMENSÕES DE 20X25 CM, NA COR AMARELO
	4 - PISO TELA DIRECIONAL EM PVC (PARA INTERIORES), DIMENSÕES DE 20X25 CM, NA COR AMARELO
	5 - PISO TELA DIRECIONAL EM PVC (PARA INTERIORES), DIMENSÕES DE 20X25 CM, NA COR AMARELO
	6 - PISO TELA DIRECIONAL EM PVC (PARA INTERIORES), DIMENSÕES DE 20X25 CM, NA COR AMARELO
	7 - PISO TELA DIRECIONAL EM PVC (PARA INTERIORES), DIMENSÕES DE 20X25 CM, NA COR AMARELO
	8 - PISO TELA DIRECIONAL EM PVC (PARA INTERIORES), DIMENSÕES DE 20X25 CM, NA COR AMARELO
	9 - PISO TELA DIRECIONAL EM PVC (PARA INTERIORES), DIMENSÕES DE 20X25 CM, NA COR AMARELO
	10 - PISO TELA DIRECIONAL EM PVC (PARA INTERIORES), DIMENSÕES DE 20X25 CM, NA COR AMARELO
	11 - PISO TELA DIRECIONAL EM PVC (PARA INTERIORES), DIMENSÕES DE 20X25 CM, NA COR AMARELO
	12 - PISO TELA DIRECIONAL EM PVC (PARA INTERIORES), DIMENSÕES DE 20X25 CM, NA COR AMARELO
	13 - PISO TELA DIRECIONAL EM PVC (PARA INTERIORES), DIMENSÕES DE 20X25 CM, NA COR AMARELO
	14 - PISO TELA DIRECIONAL EM PVC (PARA INTERIORES), DIMENSÕES DE 20X25 CM, NA COR AMARELO
	15 - PISO TELA DIRECIONAL EM PVC (PARA INTERIORES), DIMENSÕES DE 20X25 CM, NA COR AMARELO
	16 - PISO TELA DIRECIONAL EM PVC (PARA INTERIORES), DIMENSÕES DE 20X25 CM, NA COR AMARELO
	17 - PISO TELA DIRECIONAL EM PVC (PARA INTERIORES), DIMENSÕES DE 20X25 CM, NA COR AMARELO
	18 - PISO TELA DIRECIONAL EM PVC (PARA INTERIORES), DIMENSÕES DE 20X25 CM, NA COR AMARELO
	19 - PISO TELA DIRECIONAL EM PVC (PARA INTERIORES), DIMENSÕES DE 20X25 CM, NA COR AMARELO
	20 - PISO TELA DIRECIONAL EM PVC (PARA INTERIORES), DIMENSÕES DE 20X25 CM, NA COR AMARELO

Aprovação:

PODER JUDICIÁRIO DA UNIÃO

TRE-GO

REFORMA EDIFÍCIO IALBA LUZA

ARQUITETURA DE INTERIORES

FÓRUM ELEITORAL DESEMBARGADOR VITOR BARBOSA LENZA

Avenida T-1 esquina com Rua T-52, Edifício Ialba Luza, São Paulo, Goiânia - GO

GOIÂNIA

Proprietário: UNIÃO

Área de intervenção: 355,15m²

Autor do Projeto: ARQ. CAROLINE FONSECA SOARES DE ANDRADE

CAU nº: A35442-2

Condição:

PLANTA BAIXA - SITUAÇÃO ATUAL, DEMOLIR E CONSTRUIR

Escala:

Data:

Indicada:

Desenhista:

Revisão:

rev00

Prancha:

01/07

ARQ

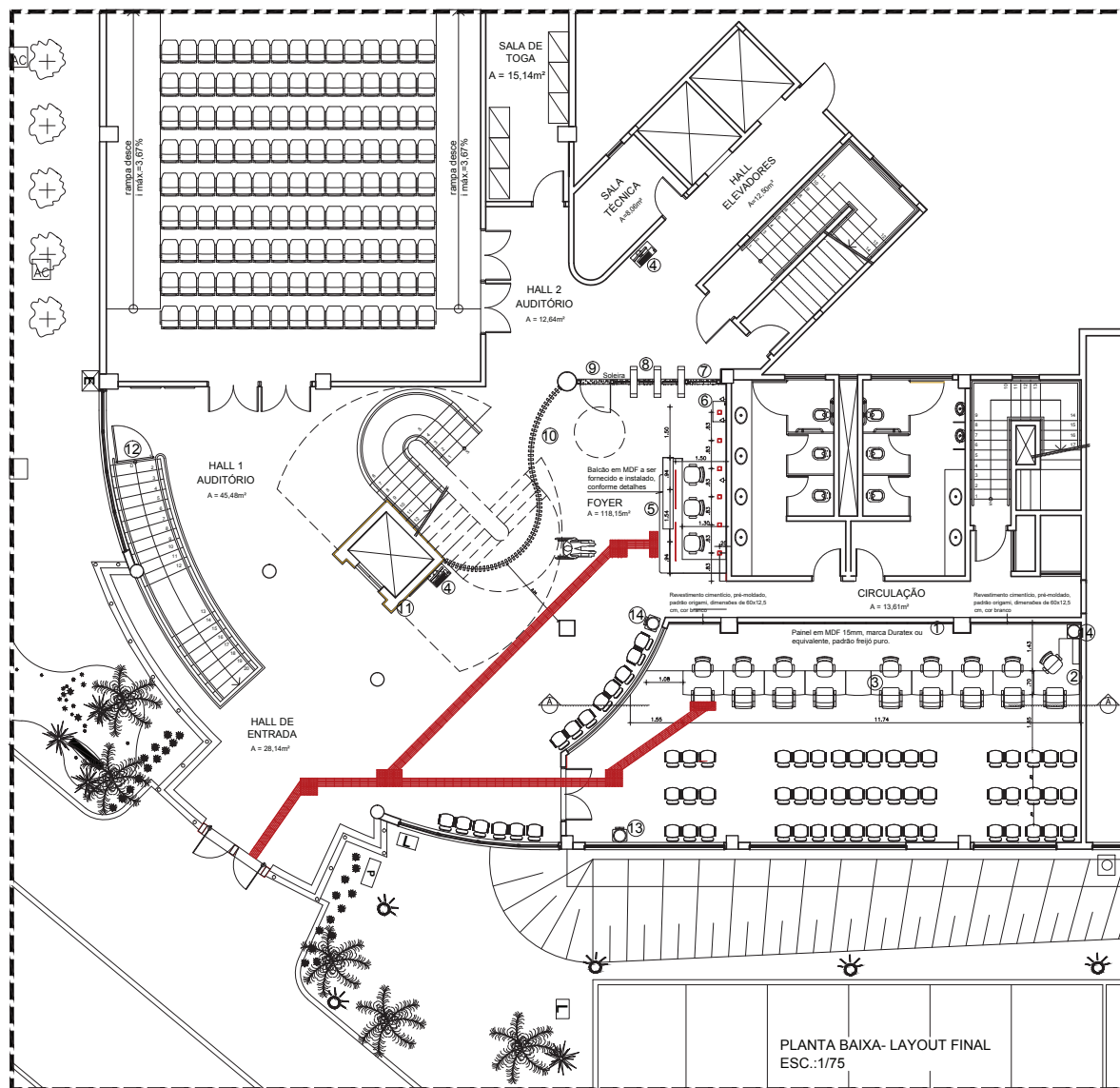

LEGENDA MOBILIÁRIO E ACESSÓRIOS:

- 1 - PAINEL EM MDF ;
- 2 - PAINEL PARA FIXAÇÃO DE TELA E NICHOS PARA GUARDA DE DOCUMENTOS;
- 3 - GUICHÊS, MESA E ESTAÇÃO (A SEREM ADQUIRIDOS EM OUTRA CONTRATAÇÃO);
- 4 - MÓVEL DE APOIO - INSTALAÇÃO DE COMPUTADOR;
- 5 - BALCÃO DE ATENDIMENTO - TRIAGEM/PROTOCOLO;
- 6 - MÓVEL DE APOIO - BEBEDOURO E DESCARTÁVEIS;

- 7 - PAINEL DIVISÓRIO EM AÇO INOX E VIDRO;
- 8 - CATRACAS BALCÃO;
- 9 - PORTINHOLA ACESSO DE PESSOAS COM DEFICIÊNCIA;
- 10 - PAINEL RIPADO EM MADEIRA MACIÇA E MDF;
- 11 - PAINEL DE REVESTIMENTO - CAIXA DO ELEVADOR;
- 12 - PORTINHOLA EM PERFIL TUBULAR PINTADO;
- 13 - PAINEL PARA FIXAÇÃO DE AVISOS.
- 14- BEBEDOURO

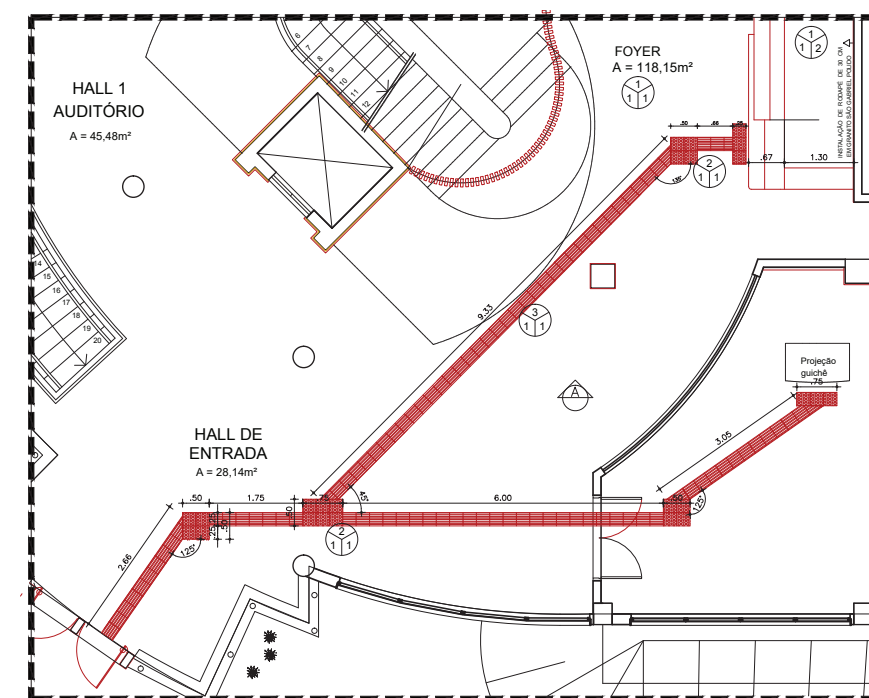

Luminárias a instalar

Luminárias tipo pendente - Marca Newline ou equivalente, pendente FIT25 - Bivolt 127V / 220V, LED 3000K - 1140 x 25 x 28mm (2 unidades)

Spots de embutir, recuados, PAR 16, com foco direcional, dimensões de 11,7 x 11,7 cm, marca Brilia ou equivalente, cor branco, lâmpada LED de 5,5W, temperatura de cor de 2700K (6 unidades)

OBS.: As luminárias existentes que coincidirem com o local de instalação das luminárias especificadas acima, deverão ser removidas, a instalação isolada e o remanescente do vão vedado com gesso para posterior emassamento e pintura acrílicos.

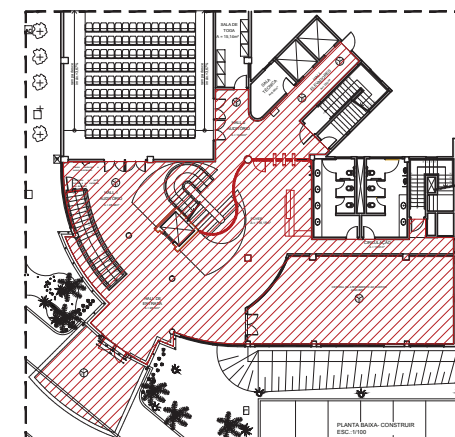

ÁREAS A RECEBEREM PINTURA - PAREDES EM ALVENARIA, PILARES, FACE INFERIOR E LATERAIS DA ESCADA E FORRO DE GESSO, SEQUENDO ESPECIFICAÇÕES: TINTA LÁTEX ACRÍLICA, TINTA LÁTEX PVA, TINTA COM EFEITO ESPECIAL CIMENTO QUEIMADO

Aprovação:



PODER JUDICIÁRIO DA UNIÃO

TRE-GO

REFORMA EDIFÍCIO IALBA LUZA

ARQUITETURA DE INTERIORES

FÓRUM ELEITORAL DESEMBARGADOR VITOR BARBOSA LENZA

Avenida T1 esquina com Rua T-02, Edifício Ialba Luza, Setor Bueno

GOIÂNIA

Proprietário: UNIÃO

Área de intervenção: 388,44m²

Autor do Projeto: ARO. CAROLINE PONGITORI SOARES DE ANDRADE
CAU nº: A35462-2

Conteúdo:
PLANTA BAIXA - LAYOUT FINAL, LEGENDA MOBILIÁRIO, PAINES
DECORATIVOS, PAINES DIVISÓRIOS E ACESSÓRIOS

Prancha:

02/07

Escala:
Indicada

Data:
NOVEMBRO/2021

Desenhista:

Revisão:

rev00

ARQ

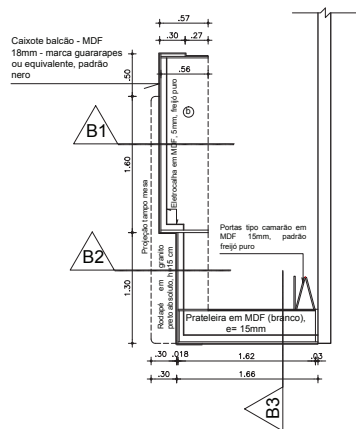

PLANTA BAIXA - MESA/BALCÃO - ITEM 5
H= 73 CM
ESC.:1/25

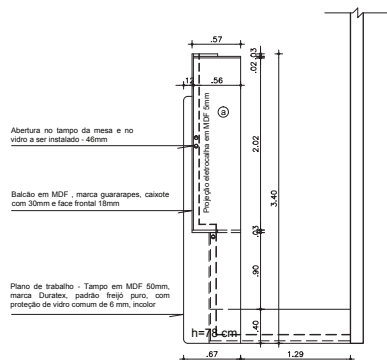

PLANTA BAIXA - MESA/BALCÃO
H= 78 CM
ESC.:1/25

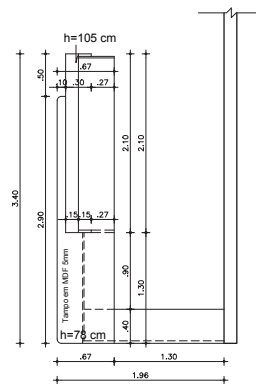

PLANTA BAIXA - MESA/BALCÃO
H= 105 CM
ESC.:1/25

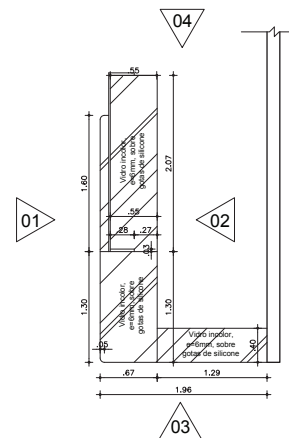

PLANTA BAIXA - ACABAMENTO
VIDRO - TAMPO DO BALCÃO
ESC.:1/25

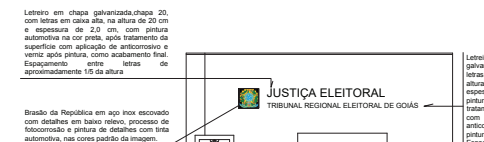

VISTA 1 - PAREDE LETREIRO (COM BALCÃO)
ESC.:1/50

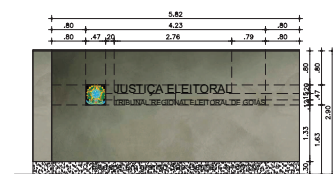

VISTA 1 - PAREDE LETREIRO (DIMENSÕES)
ESC.:1/50

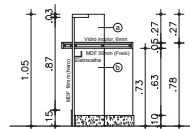

CORTE B1 ESC.:1/20

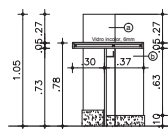

CORTE B2
ESC.:1/20

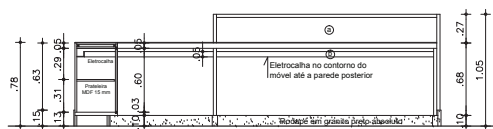

CORTE B3
ESC.:1/20

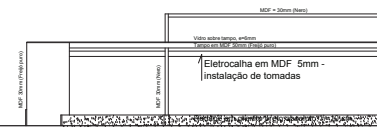

VISTA 02 - BALCÃO/MESA- ITEM 5
ESC.:1/20

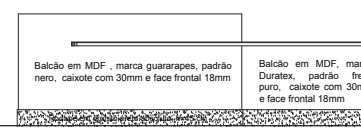

VISTA 01 - BALCÃO/MESA-ITEM 5
ESC.:1/20

OBS.: Antes da fabricação do mobiliário e demais itens, deve-se conferir, previamente, as medidas no local.

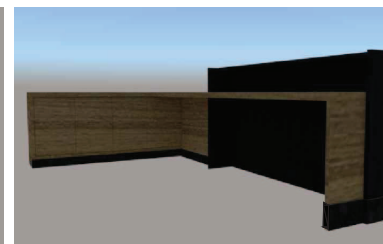
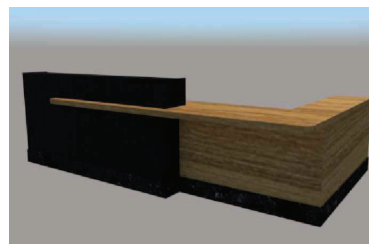

VISTA 03 - BALCÃO/MESA- ITEM5
ESC.:1/20

VISTA 04 - BALCÃO/MESA - ITEM 5
ESC.:1/20

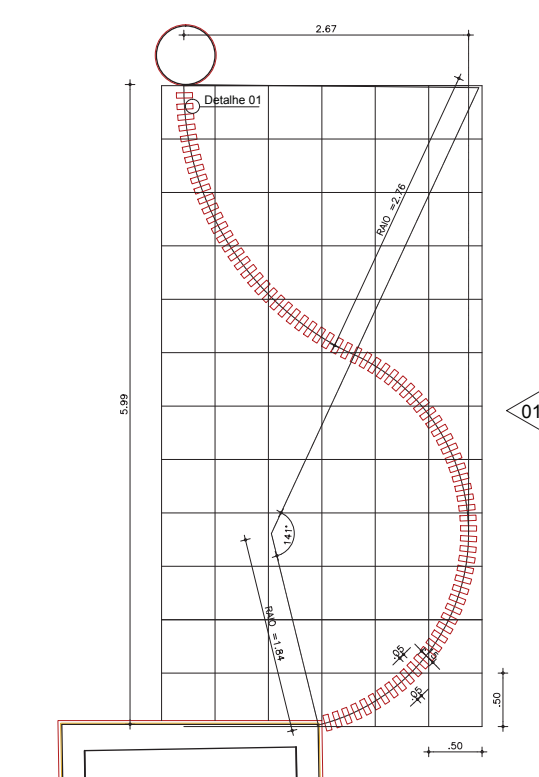

GABARITO PARA INSTALAÇÃO
DO PAINEL RIPADO (ITEM 10)
ESC.: 1/25

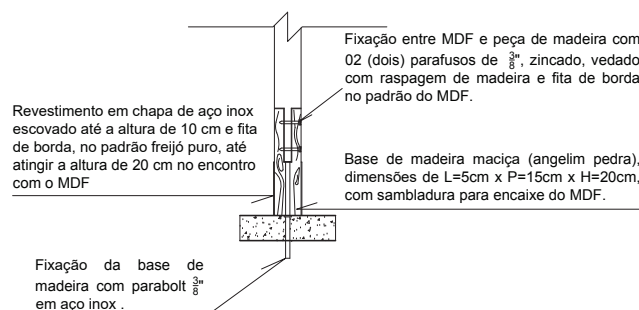

DETALHE 01 - FIXAÇÃO PAINEL RIPADO
ESC.: 1/5

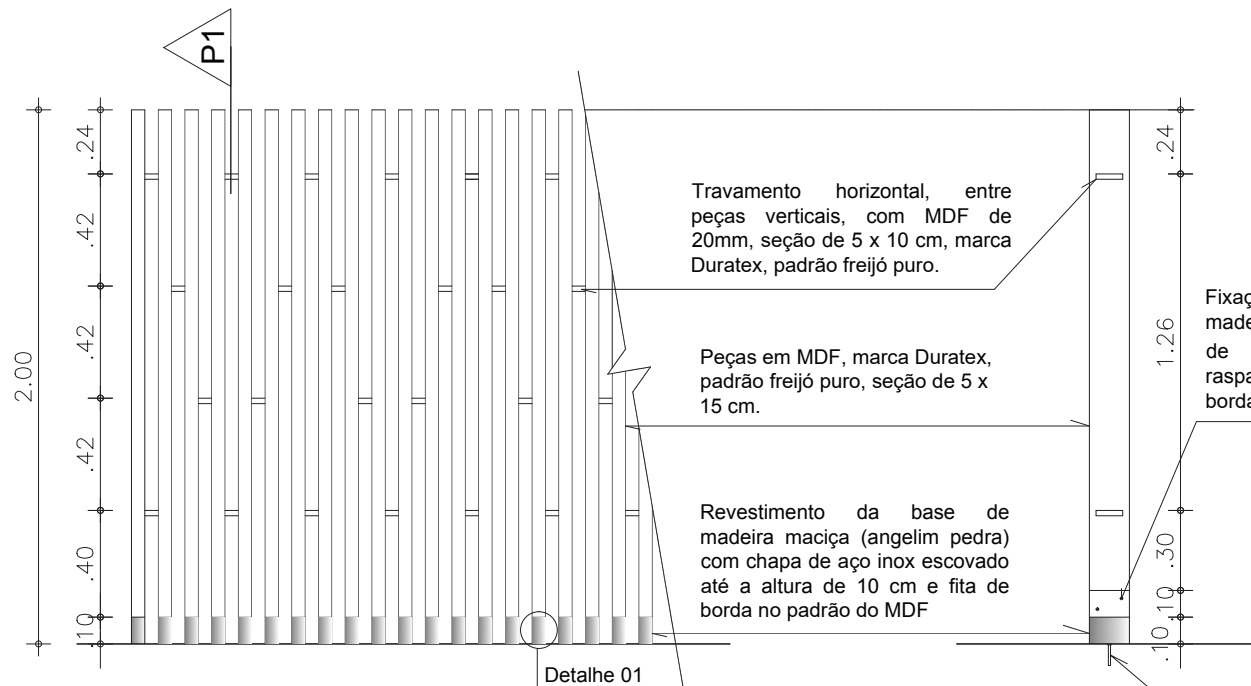

VISTA 01 - PAINEL RIPADO - TRAVAMENTO LATERAL - ITEM 10
ESC.: 1/25

CORTE P1 - ITEM 10
ESC.: 1/25

OBS.: Antes da fabricação do mobiliário e demais itens, deve-se conferir, previamente, as medidas no local.

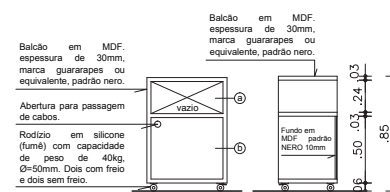
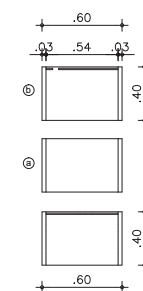

MÓVEL DE APOIO - ITEM 4
ESC.: 1/20

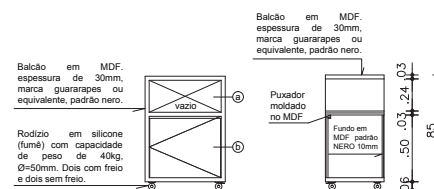
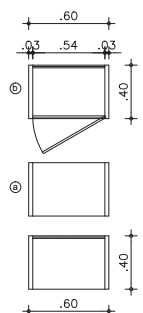

MÓVEL DE APOIO - ITEM 6
ESC.: 1/20

Aprovação:	
 PODER JUDICIÁRIO DA UNIÃO TRE - GO REFORMA EDIFÍCIO IALBA LUZA ARQUITETURA DE INTERIORES FÓRUM ELEITORAL DESEMBARGADOR VITOR BARBOSA LENZA Avenida T1 esquina com Rua T-02, Edifício Ialba Luza, Setor Bueno Goiânia - GO	
GOIÂNIA	
Proprietário: UNIÃO	Área de intervenção: 388,44m²
Autor do Projeto: ARO, CAROLINE PONGITORI SOARES DE ANDRADE CAU nº: A35442-2	
Conteúdo: DETALHES MARCENARIA - PAINEL RIPADO E MÓVEIS DE APOIO VISTAS, CORTES, DETALHES DE FIXAÇÃO, ESPECIFICAÇÕES, ACESSÓRIOS, ILUSTRAÇÕES	Prancha: 05 /07
Escala: Indicada	Data: NOVEMBRO/2020
Desenhista: Revisão: rev00	ARQ

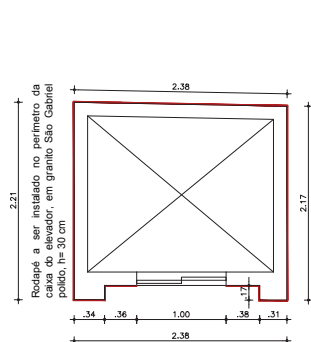

PLANTA BAIXA - CAIXA DO ELEVADOR
INSTALAÇÃO DE RODAPÊ
ESC.: 1/25

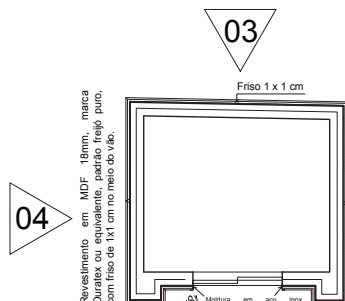

PLANTA BAIXA - CAIXA DO ELEVADOR - ITEM 11
REVESTIMENTO EM MDF 15 MM
ESC.: 1/25

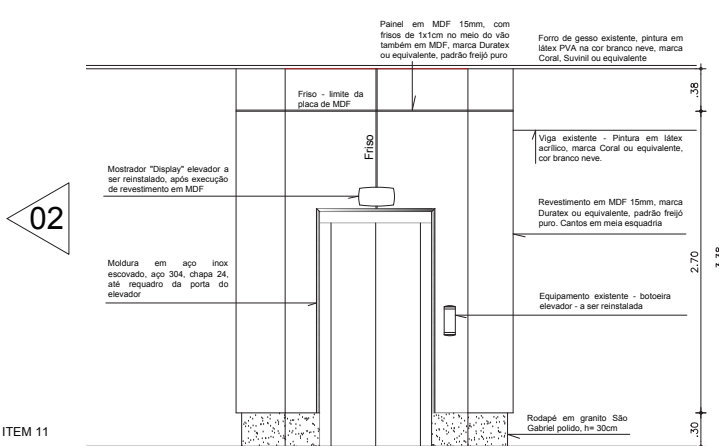

VISTA 01 - CAIXA DO ELEVADOR - ITEM 11
ESC.: 1/20

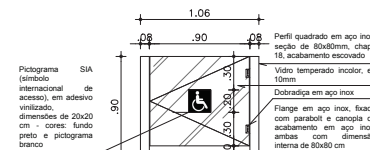

PORTINHOLA - ACESSO PCD - ITEM 6
ESC.: 1/20

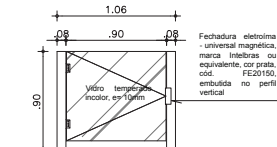

PORTINHOLA - ACESSO PCD - ITEM 6
(Vista posterior)
ESC.: 1/20

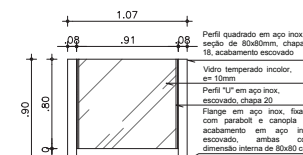

PAINEL FIXO - ITEM 7
ESC.: 1/20

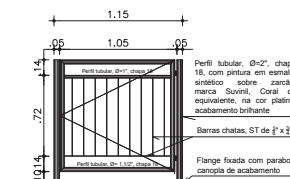

PORTINHOLA ESCADA
SUBSOLO - ITEM 12
ESC.: 1/20

OBS.: Antes da fabricação do mobiliário e demais itens, deve-se conferir, previamente, as medidas no local.

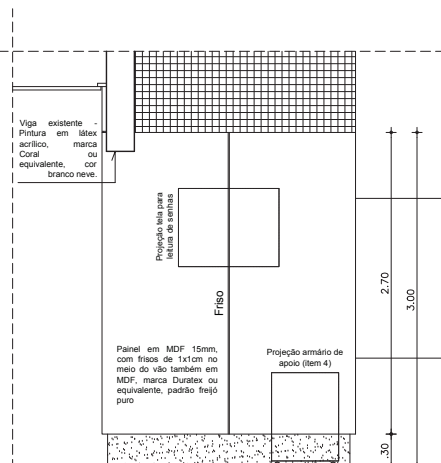

VISTA 02 - CAIXA DO ELEVADOR - ITEM 11
ESC.: 1/20

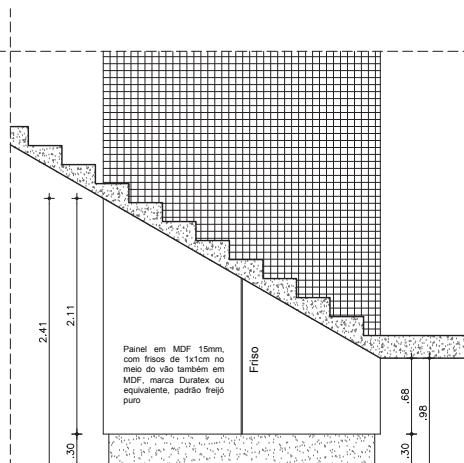

VISTA 03 - CAIXA DO ELEVADOR - ITEM 11
ABAIXO DA ESCADA
ESC.: 1/20

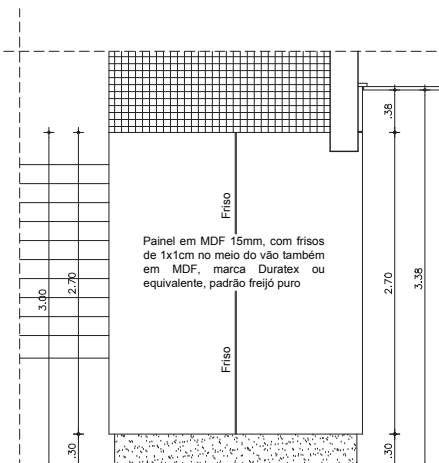

VISTA 04 - CAIXA DO ELEVADOR - ITEM 11
ESC.: 1/20

Arrovação:	
 TRE-GO REFORMA EDIFÍCIO IALBA LUZA ARQUITETURA DE INTERIORES FÓRUM ELEITORAL DESEMBARGADOR VITOR BARBOSA LENZA Avenida T1 esquina com Rua T-02, Edifício Ialva Luz, São Paulo Goiânia - GO	
Proprietário: UNIAO	Área de intervenção: 386.44m²
Autor do Projeto: ARQ. CAROLINE FONGTORI SOARES DE ANDRADE CAU nº. A33442-2	
Comentário: DETALHES MARCENARIA - REVESTIMENTO ELEVADOR VISTAS, CORTES, DETALHES, ESPECIFICAÇÕES, DETALHES PORTINHOLAS	Planeta: 06/07
Escala: Indicada	Data: NOVEMBRO/2021
Desenhista: Revisão: rev00	ARQ

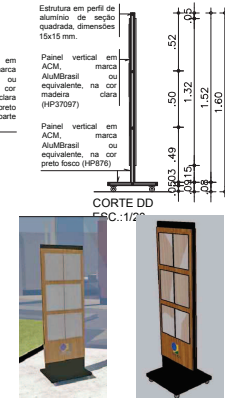
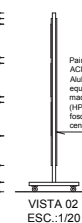
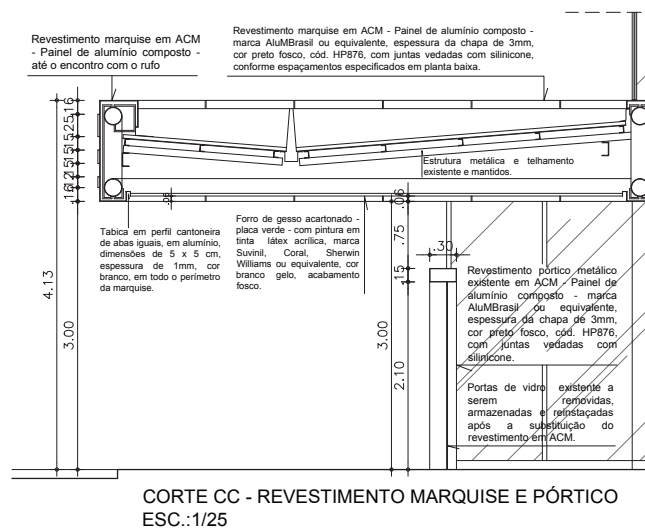
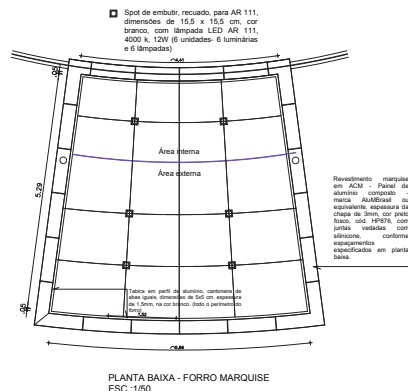
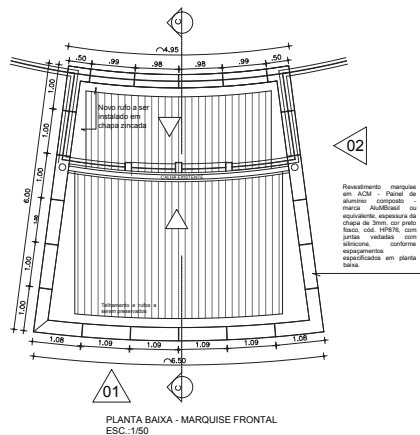

TÓTEM PARA AVISOS - ITEM 13 (02 UNIDADES)
ESC.: 1/25

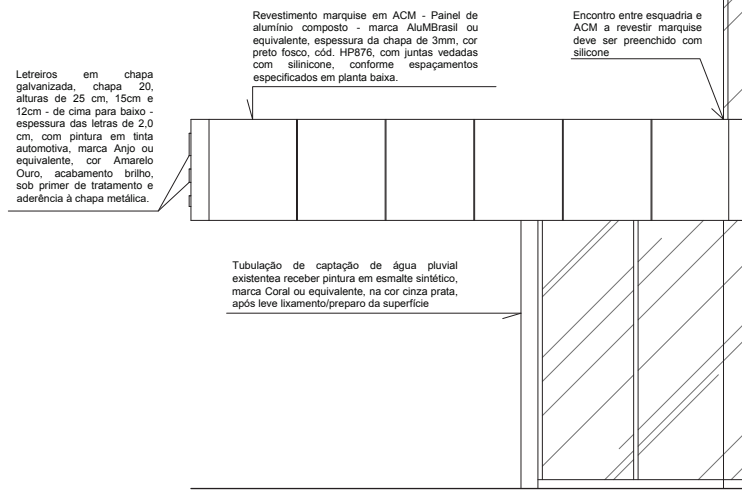
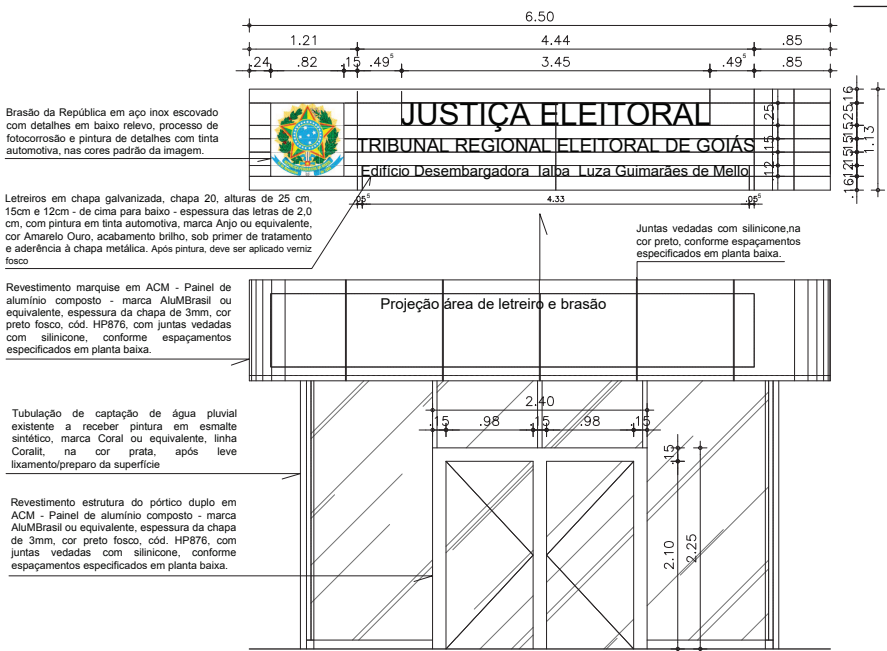

OBS.: Antes da fabricação do mobiliário e demais itens, deve-se conferir, previamente, as medidas no local.

Aprovação:

PODER JUDICIÁRIO DA UNIÃO

TRE-GO

REFORMA EDIFÍCIO IALBA LUZA

ARQUITETURA DE INTERIORES

FÓRUM ELEITORAL DESEMBARGADOR VITOR BARBOSA LENZA

Avenida TT Aquino com Rua T-02, Edifício Ialba Lusa, São Paulo

GOIÂNIA

Proprietário: UNIAO

Área de intervenção: 386,44m²

Auto do Projeto: ARO, CAROLINE FONGTORI SOARES DE ANDRADE

CAU nº. A336423

Comissão:

DETALHES MARCENARIA - REVESTIMENTO LETREIRO EXTERNO

VISTAS, CORTES, DETALHES, ESPECIFICAÇÕES

DETALHES TÓTEM PARA AVISOS

07/07

ARQ